HET DELFTSCH JAARBOEKJE

1923

NAAR OFFICIEELE BRONNEN BEWERKT
ONDER REDACTIE VAN A. D. VISSER



BOEKHANDEL EN DRUKKERIJ
W. D. MEINEMA — DELFT

Prijs 90 cent.

BEZOEKT DE
„OPENBARE LEESZAAL"
OUDE DELFT 161

Dagelijks geopend van 10—5½ uur en van 7—10 uur
Des Maandags „ 2—5½ „ „ „ 7—10 „
Op Zon- en Feestdagen 2—5 „ „ „ 7—9 „
Kosteloos toegankelijk voor ieder **boven 18 jaar.**
Boekuitleening **alleen** aan leden.

Lidmaatschap minstens *f* 1.— per jaar.
Jeugdafdeeling minstens 50 cent per jaar.
Catalogus *f* 1.—.

BERVOETS'
KLEEDING

voor Heeren en Kinderen
is de BESTE en GOEDKOOPSTE
Aanbevelend,
HENRI SCHULTE
Wijnhaven hoek Boterbrug.

GEMEENTE ARCHIEF
DELFT
BIBLIOTHEEK
NR. 69 B

DELFT.

HET DELFTSCH JAARBOEKJE 1923

NAAR OFFICIEELE BRONNEN BEWERKT
ONDER REDACTIE VAN A. D. VISSER



BOEKHANDEL EN DRUKKERIJ
W. D. MEINEMA — DELFT

SCHEURLEER & ZOONEN'S BANK

DELFT - GORINCHEM
GOUDA - LEIDEN

Effecten. Coupons. Deposito's.

Vreemd bankpapier en checks.

Verstrekt Credietbrieven op het binnen- en buitenland.

SAFE DEPOSIT

GAD 7009

VOORWOORD.

Op uitnoodiging van den uitgever heb ik mij met de herziening van „Het Delftsch Jaarboekje" belast. Het is aanzienlijk aangevuld en de inrichting is niet onveranderd gebleven.

Ten einde het naslaan te vergemakkelijken is een overzichtelijk alphabetisch register toegevoegd.

Voor welwillende op- en aanmerkingen houd ik mij zeer aanbevolen.

Inmiddels hartelijk dank aan hen, die mij hun medewerking hebben verleend.

A. D. VISSER.

N.V. C. W. PANNEVIS' ZAADTEELT EN ZAADHANDEL

Winkel: Oude Langendijk 3

Kantoor en magazijn: Koornmarkt 76/78. DELFT.

Groentezaden, Bloemzaden, Bloembollen, Voeder voor vogels, hoenders etc.

Prima kwaliteiten — Matige prijzen

D. Meijer Fa. „De Bazar"

Voldersgracht 3-4a. Telefoon 287.

Salon- Huiskamer- & Slaapkamer-meubelen.
Divans - Club-fauteuils - Bedden & Matrassen.
Complete Meubileering en Stoffeering.
Gordijnen - Karpetten - Linoleums.

Linoleums en Vloerzeilen worden gratis gelegd

Scherp concurreerende prijzen.

HUIS VAN DEN EERSTEN RANG

BEKEND DOOR ZUN MOOIE LIGGING

EN UITMUNTENDE KEUKEN



WIJNHAVEN 6-7

— DELFT —

ZALEN VOOR VERGADERINGEN & PARTIJEN

HOTEL CENTRAL.

CAFE RESTAURANT.

WIJNHAVEN EN OUDE DELFT.

DELFT.

1ste klas Familie-Hotel

bekend door zijn mooie ligging, gezellig uitzicht en voortreffelijke keuken

---

Lunch, Diners en Soupers

Restaurant à la Carte den geheelen dag

Koude en Warme baden

Auto-garage en Rijwielenbewaarplaats

Eigenaar H. NIJHOF.


Limonade Siroop
SINAAS APPEL
B.A.v.d.VEN & Co
DELFT

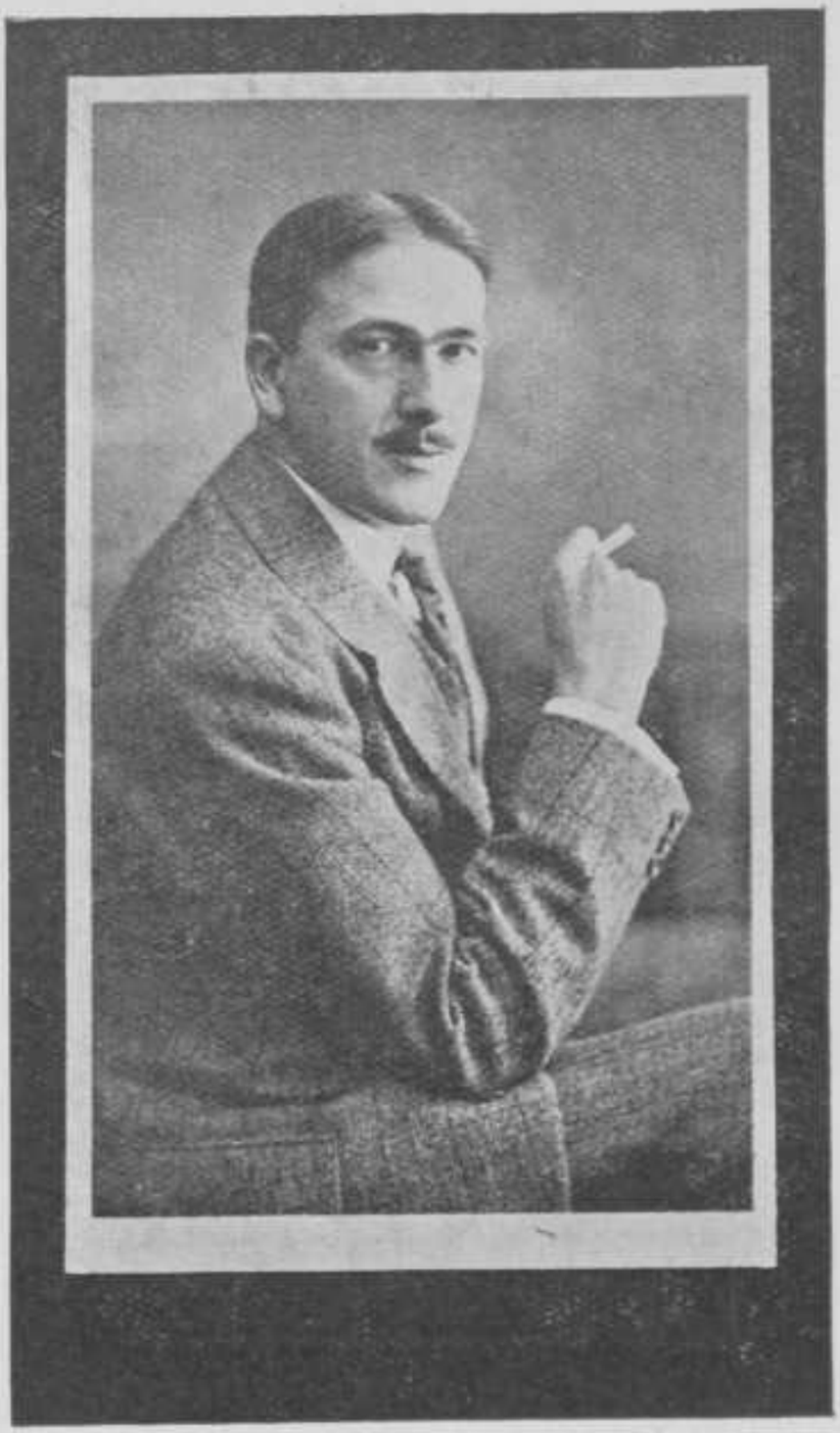

JHR. M. J. B. G. M. J. LE GRELLE.

JHR. M. J. B. G. M. J. LE GRELLE.

† 6 JULI 1922.

Gelukkig het land, dat zijne groote burgers eert. Indien deze uitspraak van den ouden Romeinschen philosoof waar is, dan past voorzeker in dit jaarboekje eene dankbare herinnering aan een der beste burgers van Delft, die dit jaar door den dood is weggerukt.

Graaf Maximiliaan le Grelle was aristocraat van geboorte — zijn grootvader was door Paus Pius IX, toen nog souverein der Kerkelijke Staten van Italië, in den adelstand verheven met den titel van Romeinsch graaf — doch hij toonde zich in geheel zijn wezen een pur-sang demokraat, in de gunstige beteekenis van het woord. Onnoemlijk veel heeft hij in de veertien jaren, dat hij in Delft woonde, gedaan voor de geestelijke en stoffelijke verheffing van het volk. Als voorzitter der St. Vincentius-Vereeniging was hij een getrouwe en welkome bezoeker in zoo menig diep gezonken huisgezin: als oprichter en voorzitter van de woningbouwvereeniging „St. Hippolytus", toonde hij zich een daadwerkelijk bevorderaar der volkshuisvesting: als mede-oprichter der R.K. Openbare Leeszaal, als bestuurslid der Commissie der acht parochiale leer- en bewaarscholen heeft hij zijne belangstelling voor de volksontwikkeling aan den dag gelegd.

Waar zijne medewerking werd gevraagd tot opheffing en veredeling van zijn medemenschen, daar stond hij gereed: geheel en al: want in al de functiën, die hij bekleedde — als bestuurslid van de „Katholieke Kring", lid van de vereeniging „pro Juventute", lid van den Raad van bestuur der Jongelingen-Vereeniging „Gerardus Majella," finantieel adviseur van de Coöperatie „Ons Doel" en in zooveel andere — in al die functiën gaf hij zich met ziel en lichaam.

Max Le Grelle was een overtuigd Katholiek en stak zijn overtuiging niet onder stoelen en banken — en toch was hij gezien en geacht bij allen — niet het minst bij zijne politieke of godsdienstige tegenstanders. Dat heeft zijne begrafenis bewezen: geheel Delft heeft daarbij zijne belangstelling getoond; men begreep en voelde, dat in hem een voorbeeldig burger was heengegaan, die den adel van zijn geslacht deed uitstralen, niet in ijdel vertoon — hij was de eenvoud zelve — doch in diepen godsdienstzin en in volle zelf-opoffering voor de nooden des volks.

Zijne nagedachtenis blijve voortleven tot in het verre nageslacht.

D. G.

DELFT IN 1921

door Mr. L. G. N. BOURICIUS.

De beschrijver van Delft's lotgevallen in 1921 moet wel met de uitvoering van die gebeurtenis beginnen, die ook voor 1920 de hoofdschotel vormde: der vergrooting der gemeente met de stadsgedeelten van Vrijenban en Hof van Delft op 1 Januari een feit werd; het landsgedeelte van Vrijenban ging over naar Pijnacker, dat van Hof van Delft naar Schipluiden.

Het voornaamste gevolg (niet het eerste) van die verruiming van Delfts grondgebied was de daardoor noodig geworden vernieuwing en vergrooting van de gemeenteraad; de candidaatstelling daarvoor had plaats op 1 Juni, de stemming op 15 Juli leverde tot resultaat de verkiezing van 25 mannelijke en 4 vrouwelijke raadsleden en wel 5 anti-revolutionairen, 1 bezuinigingspartij, 3 Christelijk-Historischen, 1 communist, 9 roomsch-katholieken, 7 sociaal-democraten en 7 vrijheidsbond; 4 leden van de oude raad keerden in de nieuwen niet terug; een ervan, de heer J. H. van Langen, was 7 Juni als wethouder afgetreden en spoedig daarna als raadslid; ook zijn opvolger, de heer L. J. Suykers had na September geen zitting meer. 21 September kwam de nieuwe raad voor het eerst bijeen en benoemde toen het dagelijksch bestuur, dat hierachter staat afgedrukt.

Vele der vraagstukken die de nieuwe stand van zaken met zich medebracht werden door den ouden raad geregeld; zoo verkreeg de Burgemeester de oude burgemeesterswoning van Vrijenban als ambtswoning, werd de secretarie dier gemeente aan het bureau van het Handelsregister verhuurd en werd tenslotte de secretarie van Hof van Delft voor archiefgebouw bestemd.

Het belangrijkste Gemeenteraadsbesluit was wel dat van 11 Juni, waarbij de Hoofdelijke Omslag voor het jaar 1951—1922 vastgesteld werd op 2,3% tegen 2,5% in 1920/21, en de belangrijkste gemeentezaken de verlaging van den gasprijs van 20 op 17 cent, de in gebruikstelling der nieuwe gasovens op 7 Juni en het betrekken van water uit Rotterdam in plaats van uit de gemeentelijke waterwinplaats te Monster, dit laatste niet zonder dat er erg over de hoedanigheid van het Maaswater geklaagd werd.

Op gemeentegebied bewoog zich ook de in het nummer van de Delftsche Courant d.d. 11 Juni uitgeschreven prijsvraag over bezuiniging in de gemeentehuishouding, welke door Mr. E. K. van Beek, secretaris der gemeente Vlaardingen en Mevr. van Beek-Meerdink werd beantwoord.

In de plaats van den heer Boombergen werd door de Koningin tot Commissaris van Politie de heer U. van der Zee benoemd, die 1 April in functie trad.

Met ingang van 1 September verkreeg Ir. M. J.W. Roegholt, die tot directeur der Handelsinrichtingen

te Amsterdam benoemd was, eervol ontslag als directeur van openbare werken; in de vergadering van 16 November benoemde de Raad tot zijn opvolger Ir. J. de Booij, die op 31 December nog niet in functie was getreden.

Als wij overgaan op onderwijsgebied, dan is de Technische Hoogeschool de eenige inrichting, waarvan wat te vermelden is. Van de curatoren nam Dr. Ir. J. L. Cluysenaer tot aller spijt wegens hoogen ouderdom den 1 Februari ontslag als lid en voorzitter van het college; hij werd als voorzitter vervangen door Dr. J. Kraus en als lid door den secretaris van het college Ir. J. F. de Vogel; als secretaris trad op Ir. Jhr. H. Strick v. Linschoten.

Den 8 Januari hield de rector-Magnificus Ir. J. Nelemans ter gelegenheid van den dies der Technische Hoogeschool een rede over „Eenige belangrijke binnenscheepvaartwegen in Nederland en hunne beteekenis voor het verkeer"; 19 September daaraan volgende droeg hij het rectoraat over aan zijn opvolger Prof. Ir. J. A. G. van den Steur.

Van de Professoren werd Prof. Dr. M. W. Beyerinck den 16 Maart op zijn 70sten verjaardag gehuldigd; hij trad daarop aan het eind van het jaar buiten functie.

Het corps professoren leed verder een groot verlies door het overlijden der heeren H. Cop en P. J. H. Baudet op resp. 9 en 25 December; het werd den 13 April aangevuld doordat op dien datum Prof. J. C. Andriessen zijn intrede hield.

17 en 18 Maart genoot Delft de eer het internationaal Studentencongres binnen hare muren te te zien, terwijl de Delftsche Vrouwelijke Studentenvereeniging den 26e October onder groote opgewektheid haar 5e lustrum (25-jarig jubilé) vierde, den 25 November door de Studentensocieteit de Phoenix met het vieren van het 75-jarig-bestaan gevolgd.

Ook de 5e Roomsche Studentendag werd alhier gehouden en wel op den 19den Januari.

De R.-K. Studentenvereeniging „Sanctus Virgilius" die zich meer en meer ook tot een gezelligheidsvereeniging ontwikkelde, kocht in November het huis van den heer Lans aan het Oude Delft, om het als vereenigingsgebouw in te richten, De opening geschiedde pas in 1922.

Alhoewel Ir. F. E. Eyken geen student meer was, toen hij den 3e Juli in Engeland de Diamond-Sculls won, dient deze groote roei-overwinning hier onder de Studentenwederwaardigheden vermeld te worden, daar hij toch pas in dezelfde week zijn ingenieursdiploma had gehaald. De 9e Juli werd hij hierter stede gehuldigd.

Konden wij hiervoor het 75-jarig bestaan van de „Phoenix" herdenken, een gelijk feest vierde op kerkelijk gebied de R.-K. Vincentiusvereeniging.

Tengevolge der stadsuitbreiding werd het stratencomplex aan den Wippolder afgescheiden van de R.-K. parochie aan den Burgwal en in een nieuwe parochie ondergebacht, waaraan de H.

Sacramentskerk, het 4e R.-K. kerkgebouw werd ondergebracht.

En verder dient hier het $12^1/_2$-jubileum van Deken J. J. de Graaf als zoodanig te vermelden, dat op 2e Kerstdag, 26 December, in zijn parochiekerk aan de Voorstraat onder groote belangstelling met een hoogmis werd gevierd. Een feestgave stelde hem in staat een nieuw orgel voor die kerk aan te koopen.

Van de Nederduitsch Hervormde Kerk is het afscheid van Ds. Benes op 2 Januari te vermelden; zijn plaats werd in 1921 niet meer vervuld.

Maar daarnaast mag zeker wel de groote brand in den Zuiderhoek der Oude Kerk op 21 September te vermelden, die met behulp der Haagsche brandweer vrij spoedig werd gebluscht. De schade, die uit een aethetisch oogpunt bekeken vrij gering is — in geld uitgedrukt is zij zéér belangrijk — is weder ontstaan door de onvoorzichtigheid van loodgieters. Gedurende de herstelling werd er kerk gehouden in de Schoolstraatkerk.

Den 20e Maart werd Ds. van Anken als predikant bij de Gereformeerde Kerk bevestigt, zoodat deze gemeente eindelijk ophield herderloos te zijn. Toch bleek het godsdienstig leven in deze kerk zeer groot te zijn, waar in December binnen 14 dagen f 40.000 voor een derde kerkgebouw werd gecollecteerd en ook hare straatzending een groot succes bleek.

Van de gezelligheidsvereenigingen is slechts het

jubileum der R.-K. Leesvereeniging en de viering van den 31e Augustus door Oranjedag en Oranjebond te vermelden.

Een tweede Middenstandstentoonstelling van 12 tot 17 Juni had evenveel succes als de internationale R.-K. Bakkerstentoonstelling van 18 tot 24 Juli.

Den 4 Januari mocht de heer D. H. van Everdingen, mede-directeur der lijm- en gelatinefabriek den dag herdenken waarop hij 25 jaar geleden in dienst dier fabriek trad; de Nederlandsche Gist- en Spiritusfabriek had daartegen het verlies, dat de heer E. G. Verkade den 25 April ontslag nam als directeur harer instelling.

De reeds het vorig jaar vermelde verplaatsing der groentenveiling naar een terrein bij den Hoorn kreeg den 1 Juni haar beslag.

En eindelijk de Haagsche Tram-questie! Nog altijd was het niet opgelost of de electrische tram de stoomtram-route langs het Oude Delfs dan wel een andere zou kiezen. De Min. van Kunsten en Wetenschappen deed aan den Gemeenteraad het ongunstig advies van de Rijksmonumentencommissie toekomen met de mededeeling, dat hij zich met dat advies vereenigde. Het Tweede Kamerlid Ter Hall stelde naar aanleiding der questie vragen aan den Min. van Waterstaat, Delfsche industrieelen boden een som van f 54.000 aan, wanneer de tram niet langs het Oude Delft kwam te rijden en eindelijk hield de directie der Haagsche Tram — men kan hier slechts een keus doen uit de vele berichten doen — onder groote belang-

stelling den 16e November een proefrit met een electrische motorwagen langs de stoomtramlijn om aan te toonen, dat de schade aan de boomen zeer gering zal zijn.

NECROLOGIE.

1921	
15 Januari.	L. Vliegenthart, fabrikant te Delft.
22 Januari.	H. A. Ruyven, Eere-Voorzitter van het letterlievend genootschap „Geestbeschaving" te Delft.
8 Maart.	J. J. Lubbers, koopman te Delft.
13 April.	L. van Puffelen, Voorzitter afd. Delft Alg. Ned. Bouwarbeidersbond, Bestuurslid Coöperatie „Vooruit" en van „Ons Huis".
3 Mei.	M. J. Abendanon, weduwe J. W. Th. Cohen Stuart, Oud-Presidente van de vereeniging „Maatschappelijke Belangen" te Delft.
28 Mei.	S. van der Heide, koopman te Delft.
12 Juni.	H. G. Monkhorst, technisch beambte N. G. & S. F.
8 Dec.	H. Cop, hoogleeraar aan de Technische Hoogeschool.



Gero-Tafelzilver

even duurzaam als **Massief Zilver**
doch **veel lager in prijs.**

Speciaal adres:

GEBR. BROKX.

Lange Geer 18-20

Telefoon No. 1.

STAND DER BEVOLKING.

	Mannen	Vrouwen	Samen
Bevolking volgens den toestand op 31 December 1920. . . .	19994	19421	39415
Bevolking van het 1 Januari 1921 geannexeerde gebied van Hof van Delft	2120	2038	4158
idem van Vrijenban	1538	1574	3112
Totaal	23652	23033	46685

Bevolking op 1 Januari 1922 : 23913 mannen, 23473 vrouwen, Totaal 47386.

BEWEGING DER BEVOLKING.

Toeneming der bevolking in 1921.

	Mannen	Vrouwen	Samen
Bij door geboorte:	650	627	1277
Af „ overlijden:	270	265	535
Bij „ vestiging:	1257	1225	2482
Af „ vertrek:	1376	1147	2523
Geboorteoverschot	—	—	+ 742
Vestigingsoverschot	—	—	— 41
Totaal bij	—	—	701

Aantal *huwelijken* 444, waarvan gevolgd door een godsdienstige plechtigheid 242.

Door echtscheiding ontbonden huwelijken : 23

Tweelinggeboorten: 17 maal, als 12 zoons en 20 dochters en 2 levenloos geboren. Onechtgeboren: 7 zoons en 7 dochters.

Levenloos aangegevenen: 19 zoons en 17 dochters.

Erkenning van natuurlijke kinderen: 9 zoons en 7 dochters waarvan 13 bij gelegenheid van de huwelijksvoltrekking.

DE BEVOLKING VAN DELFT.

Naar de onderscheidene godsdienstige gezindten volgens de uitkomsten van de volkstelling 1920/21

GEZINDTEN.	Mannelijk	Vrouwelijk	Totaal
Nederduitsch Hervormden . . .	8459	8474	16933
Waalsch Hervormden	47	32	79
Evangelisch Lutherschen. . . .	433	427	860
Hersteld Evangelisch Luterschen.	21	23	44
Doopsgezinden of Mennonieten .	141	87	228
Remonstranten	347	342	689
Beh. tot de Ger. Kerken . . .	1736	1881	3617
Christelijk Gereformeernen . . .	138	123	261
Roomsch-Katholieken	8592	8966	17558
Oud-Roomschen of van de Bisschoppelijke Clerezy	54	63	117
Nederduitsche Israëlieten . . .	46	28	74
Portugeesche Israëlieten	1	—	1
Beh. tot een andere Kerkgez. . .	343	351	694
Beh. tot geen Kerkgezindte. . .	3292	2235	5527
Kerkgez. onbekend.	2	1	3
Totaal . . .	23652	23033	46685

VERKIEZINGEN.

a. Kiezers.

1922/23	Tweede Kamer	22918
	Provinciale Staten	22573
	Gemeenteraad	22004

b. Stemming.

PARTIJEN.	Tweede kamer 5 Juli 1922
R.K. Staatspartij	6404
Soc. Dem. Arbeiderspartij	5331
Anti Revolutionaire Staatspartij	2903
Christelijk-Historische Unie	2212
Vrijheidsbond	1230
Staatsk. Ger. partij	454
Vrijheidsbond (ter Hall)	350
Communistische partij	329
Vrijzinnig Democr. partij	209
Staatspartij voor Volkswelvaart	171
Onafhankelijke partij	119
Liberale groep (van Houten)	117
Vrijheidsbond (Staalman)	104
Christen Democr. partij	84
Nieuwe Kath. partij	64
Democratische partij	43
Socialistische partij	42
Christelijk Sociale partij	27
Hervormde (Ger.) Staatspartij	24
Plattelandersbond (links)	23
Plattelandersbond (rechts)	19
Kunstenaarspartij	16
Nat. Bond van Bezuiniging	14
Neutr. Middenstandersblok	14
Alg. Ned. Vrouwenorganisatie	12
Christelijke Volkspartij	11
Plattelanderspartij	10
Plattelandersbond (R.K.)	9
Socialistische partij (v. d. Zwaag)	8
Totaal	20353

FINANCIEN DER GEMEENTE.

Ontwerp begrooting 1923.

Ontvangsten en uitgaven

gewone dienst	f 4.661.918.88
buitengewone dienst	„ 2.263.057.—
Totaal	f 6.924.975.88

Inkomsten.

1. Ontvangsten uit vroegere diensten f 178.274.78⁵, 2. Inkomsten uit bezittingen f 184.263.81, 3. Heffingen der belasting geregeld f 322.800, waaronder aan schoolgelden f 130.250, 4. Ontvangsten van de bedrijven f 838.257.96, 5. Opcenten Rijksbelastingen f 306.139.36, 6. Eigen belastingen f 1.437.500, waaronder aan bruto inkomstenbelasting f 1.400.000 7. Belasting wegens bijzondere wetten f 8.640, 8. Uitkeeringen aan de gemeente f 667.948.55⁵, 9. Ontvangsten van verschillenden aard f 578.094.41, 10. Buitengewone ontvangsten f 2.263.057.

Uitgaven.

1. Huishoudelijk bestuur f 200.512.00⁵. 2. Invordering belastingen f 200.219.66⁵, waaronder f 10.000 voor teruggaaf en f 140.000, als aandeel aan het Rijk in de kwade posten gemeentelijke inkomstenbelasting 3. Politie en brandweer f 343.995.50, 4. Volksgezondheid en huisvesting f 197.602.67, 5. Openbare Werken f 462.116.50, 6. Bedrijven f 9.403.60, 7. Onderwijs f 916.557.04, 8. Armwezen f 331.952.58, 9. Landbouw Handel en Nijverheid f 109.083.83⁵, 10. Beheer en onderhoud bezittingen

f 75.525, 11. Rente en aflossing f 1.099.809.40. 12. Pensionneering f 388.263.36, 13. Andere uitgaven f 250.295.—, 14. Onvoorziene uitgaven f 76.282.72⁵, 15. Buitengewone uitgaven f 2.263.057.

Gemeenteschuld op 1 Januari 1923.

a.	voor de bedrijven	f 7.070.565.60
b.	voor overige doeleinden	f 3.123.384.40
		f 10.193.950.—

OLIEFABRIEKEN CALVÉ-DELFT
DELFT
DELFTSCHE SLAOLIE EXTRA en
DELFTSCH PLANTENVET DELFIA

LET OP HET HANDELSMERK



GEDEPONEERD N. O. F. IN·WAPEN

VOLKOMEN ZUIVER ZEER VOEDZAAM
GEMAKKELIJK VERTEERBAAR
ONMISBAAR IN ELKE KEUKEN

BESTUUR DER GEMEENTE 1922

Burgemeester, voorzitter van den gemeenteraad

Gemeenteraad

(29 leden waarvan 4 wethouders)

S. P. Baart, Vlamingstraat 24
Mr. M. G. J. Bevers, Koornmarkt 41
J. Brinkman, Vrouwjuttenland 4
Mr. J. P. Chardon, Oude Delft 20
H. A. Diamant, Phoenixstraat 66b
J. H. van Dorsten, Vlamingstraat 68b
J. C. van Dijk, Vermeerstraat 10
J. Groot, Hertog Govertkade 12
W. A. den Held, Zuiderstraat 156
M. Kolman, Buitenwatersloot 77
C. van Koppen, Oostsingel 48
G. S. van Krieken, Nieuwe Plantage 96
W. B. C. Lammers, Oude Langendijk 4
J. A. Lausberg, van Oldenbarneveldstraat 1
J. van Leeuwen, Stationsplein 3
Mevr. J. E. Lems-Valkenburg, Coenderstraat 32
Dr. W. Mandersloot, Poortlandlaan 5
Mevr. C. A. M. v.d. Mandele-Stein, Noordeinde 16
Mevr. C. M. Post, Noordeinde 6
J. H. Rippe, Nieuwe Plantage 2
J. G. van Rossum, Verversdijk 94
C. J. P. Schalker, Westerstraat 3
J. Th. Schulten, Breestraat 33
H. L. M. van de Seijp, Spoorsingel 26
Dr. R. Spanjaard, Oude Delft 182
C. J. Spendel, Oostsingel 50

T. R. van Til, Poortlandlaan 50.
M. Zomerdijk, Voorstraat 68.
H. Zwang, Nassaulaan 6.

Burgemeester en Wethouders.

Burgemeester: Mr. G. van Baren, N. Plantage 87.
Wethouders: S. P. Baart, J. Brinkman, H. L. M. van de Seijp, Dr. R. Spanjaard.
Mr. G. Engberts, Secretaris, Heemskerkstraat 24.

Commissiën.

Commissie belast met het ontwerpen van verordeningen tegen wier overtreding straf is bedreigd.
De Burgemeester, Voorzitter, Mr. M. G. J. Bevers, Mr. J. P. Chardon, W. B. G. Lammers, J. G. van Rossum, J. F. J. Walhout, Secretaris.

Commissie voor de Bedrijven: Dr. R. Spanjaard, wethouder-voorzitter, J. Groot, Dr. W. C. Mandersloot, T. R. van Til, M. Zomerdijk, J. E. Fellinga, Secretaris.

Commissie voor de Openbare Werken: S. P. Baart, wethouder-voorzitter, Mr. J. P. Chardon, C. van Koppen, J. van Leeuwen, J. Th. Schulten, A. Reevers, Secretaris.

Financieele commissie: H. L. M. van de Seijp, wethouder-voorzitter, J. C. van Dijk, G. S. van Krieken, W. B. C. Lammers, J. H. Rippe, J. A. van der Lee, Secretaris.

Commissie voor Personeelsaangelegenheden: J. Brinkman, wethouder-voorzitter, J. H. van Dorsten,

M. Kolman, J. A. Lausberg, C. J. Spendel, J. F. J. Walhout, Secretaris.

Onderwijs-Commissie: J. Brinkman, wethouder-voorzitter, Mr. M. G. J. Bevers, W. A. den Held, Mevr. J. E. Lems-Valkenburg, Mevr. C. M. Post, J. van Oel, Secretaris,

Commissie tot onderzoek van bezwaarschriften van aangeslagenen in de Plaatselijke Directe Belasting naar het inkomen: H. L. M. van de Seijp, wethouder-voorzitter, G. S. van Krieken, Mevr. C. A. M. v. d. Mandele—Stein.

Commissie tot onderzoek der bezwaarschriften inzake het vergunningsrecht: H. A. Diamant, Voorzitter, Mevr. C. A. M. v. d. Mandele-Stein, T. R. van Til.

Commissie van toezicht op de Bioscoopvoorstellingen: J. Hemmes, Voorzitter, Mevr. J. B. van Baren-Van der Voorn Grootenboer, Mevr. P. van den Belt-Rens, E. Biezeno, E. J. Bruins, Mevr. C. A. M. v. d. Mandele-Stein, Secretaresse, W. Wittenberg.

Ambtenaren van den Burgerlijken Stand.

Mr. G. van Baren, S. P. Baart, J. Brinkman, H. L. M. van de Seijp, (onbezoldigd), A. D. Visser, O. L. Boot, (bezoldigd).

De Gemeente-Secretarie.

Kantooruren van 9 tot $12^1/_2$ en van $1^1/_2$ tot 5 uur. Voor het publiek geopend van 9—$12^1/_2$ uur.

Eerste Afdeeling.

Algemeene Zaken en Onderwijs (A. Z.).

Hoofdcommies, plaatsverv. secretaris: J. F. J. Walhout. Commies: A. de Rijcke. Adj.-Commies 1e klasse: J. van Oel en Mej. E. J. M. Hartog. Adj.-Commies 2e klasse: Mej. W. J. M. van Buul. Adj.-Commies 2e klasse (titul): G. A. Soeteman.

Onderafdeeling: Werkloosheidsverzekering en arbeidsbemiddeling: Commiezen: M. van de Liefde en D. T. van Battum, commies (titul) K. Bijlsma.

Tweede Afdeeling.

Openbare Werken (O. W.).

Hoofdcommies: G. J. van Empel. Commies: A. Reevers. Adj.-commies 1e klasse: Mej. S. C. M. Thompson. Adj.-commies 2e klasse: F. G. Vertregt. Klerken: J. G. Schoonhoven en C. W. Spanjer.

Derde Afdeeling.

Financiën (F.).

Hoofdcommies; J. A. van der Lee. Commies: J. E. Fellinga. Adj.-commies 1e kl.: Mej. A. M. Augustijn. Adj. commies 1e kl. (titul) G. S. P. de Bruijn. Adj.-commies 2e kl.: Mej. C. van Raalte. Klerk: J. Hamelijnck.

Vierde Afdeeling.

Burgerlijke Stand en Bevolking (B. S. en Bev.):

Hoofdcommies: A. D. Visser. Commiezen: O. L. Boot, (tit.) S. M. G. Bruggeman. Adj.-commies 2e kl. Mej. M. P. Camfferman, Klerken: J. A. Kip en J. J. de Jongh. Bevolkingsagenten: H. J. van den Bosch en R. Slieker.

Vijfde Afdeeling.

Registratuur (R.).

Hoofdcommies: J. Lagendijk. Hoofdklerk: W. K. van Driel. Adj.-commiezen 2e kl.: Mej. A. J. Bakker, Mej. W. Fritschi. 2e kl. (tit.) A. J. Beekman. Klerk: Mej. J. E. Bladergroen.

Concierge van het Raadhuis en Boden.

A. M. van der Lee, Bode-concierge.
W. F. H. Ritter. Bode.
P. Koelet, Bode.
J. A. van Houten, Bode.
W. J. L. van Schaik, Controleur vermakelijkmakelijkheden, Schatter vergunningsrecht en Reserve-Bode.

Plaatselijke Belastingen.

Kantoor gevestigd Oude Delft 145. Telef. No. 184.
Postcheque- en Girodienst No. 15543.

Betaaldagen: Maandag, Dinsdag, Woensdag, Donderdag en Vrijdag van 9 tot $12^1/_2$ en van $1^1/_2$ tot 3 uur.

Ontvanger: Mr. A. A. Küller. Koornmarkt 73a.

Ambtenaren ten Kantore van den Ontvanger: G. E. Arnold, hoofdcommies; P. G. Stoutjesdijk, commies; Mej. J. M. E. Timmers, klerk 1e klasse.

A. W. Feitsma, deurwaarder plaatselijke belastingen.

Kommies-Controleur: P. G. Stoutjesdijk.

Kommiezen: G. C. E. Setteur, J. W. Schilling, J. C. de Knegt, L. C. van Dalen, A. Don, W.

Lommers, P. J. de Koning. Hulpkommies in vasten dienst: R. Schilling.

Gemeente-archief.

(Telef. 347.)

Raadhuisplein 1, (Raadhuis der voormalige Gemeente Hof van Delft) voor het publiek geopend alle werkdagen van 10 tot 12.30 en van 1.30 tot 3 uur.

Archivaris Mr. L. G. N. Bouricius. 1e Assistent A. A. Mojel. 2e Assistent Mej. J. L. Yperlaan.

Fabrieken van Gas en Electriciteit en de Waterleiding der Gemeente Delft.

Kantoor Technische dienst, Nieuwe Laan 16, aanmelding bij den portier (ingang Centrale,) Kantoor Administratie: Aschvest 53. De kantoren zijn voor het publiek geopend van 9—12 en 2—5, 's Zaterdags van 9—12. Kas uitsluitend van 9—12 en 2—4.

Voor reclames electriciteit zich te vervoegen bij den afd. inspectie Nieuwe Laan 16. Voor reclames gas en water zich te vervoegen bij de afd. inspectie Aschvest 53. Op het bedrijf is van 8 uur v.m. tot 11 uur n.m. een storingsmonteur aanwezig voor het opheffen van een storing die niet voor rekening van het bedrijf komt, (dit zijn alle storingen achter den meter), wordt als minimumbedrag f 1.— in rekening gebracht, ook indien de storing door den monteur om de een of andere reden niet wordt opgeheven.

De portiersloge Nieuwe Laan is dag en nacht geopend, Telefoon Nos. 36, 383, 552 en 752. Post Giro No. 17101.

Aan het kantoor Aschvest zijn op de gewone uren dat het kantoor voor het publiek geopend is, gaspenningen, gloeikausjes, lampeglazen en -kappen en gasslang verkrijgbaar. Gaspenningen zijn even-

eens op de uren dat de havenkantoren en de bank van leening geopend zijn, aldaar verkrijgbaar.

Het publiek is verplicht van iedere verhuizing alsmede iedere wijziging in een installatie, hetzij gas, electr. of water, onmiddellijk schriftelijk opgave te doen aan de bedrijven. Bij verzuim komen alle eventueele kosten voor rekening van den verhuizer, ongeacht eventueele boeten etc.

Het is streng verboden zegels aan meters of kabelkasten te verbreken. Bij storing geeft men onmiddellijk kennis aan de bedrijven. Verordeningen van gas, water en elect., en installatievoorschriften zijn tegen den kostenden prijs aan het kantoor Aschvest verkrijgbaar.

Ambtenaren: F. J. Swartwout de Hoog. Directeur, Verversdijk 9a, Tel. 88, J. S. van Heloma, Adj.-Directeur, Hertog Govertkade 11, Tel. 62, T. G. J. Francken, Adj.-Directeur, Phoenixstraat 48, Tel. 292, H. F. A. Roodenburg. Ingenieur 1e kl. Oude Delft 172, Tel. 929, B. C, Roeters van Lennep, Ingenieur 1e kl., Oostsingel 59e, Tel. 882, Th. Hagenaar, Ingenieur 2e kl. Oude Delft 145, Tel. 720, G. Meijer, Administrateur, Oostsingel 21, Tel. 741,

G. van Oortmerssen, Boekhouder, K. M. Hoekstra, Boekhouder, W. S. van Kampen, Kassier, A. H. Struyk, Kassier, E. P. Boode, Hoofdklerk, A. M. A. E. Haussmann, Hoofdklerke, A. M. Heukers, Hoofdklerke, P. Kalis, Hoofdkl., G. J. Kluyt, Hoofdklerk, S. M. Meihuizen, Hoofdklerk, D. Oostelaar, Hoofdklerk, W. van der Plas, Hoofdklerk, M. de Roo, Hoofdklerk, A. Groeneveld, Hoofdklerk.

Klerken 1e klas: H. J. M. de Bruin, Mej. N. H. J. van Dreumel, J. de Haas, J. A. de Jong, Mej. S. M. Koekebacker, Mej. J. Koolschijn, J. Leuning, J. W. Meier, J. H. Polhuys, G. M. Schilling, M. van 't Sant, F. Dikshoorn, J. Brand.

Klerken 2e klas: Mej. M. de Groot, Mej. A. A. A. M. Martens, J. van Renssen, J. Schnell, D. Schellinger, F. M. van der Veen, A. J. van den Bosch, Mevr. M. C. Eekhoff-Bisschop, Mej. A. J. van der Ham, Th. A. A. Kersbergen, Mej. J. P. F. Koomen, Mej. M. A. Kris, Mej. C. W. Thijsse, G. Thijsse, C. D. v. d. Meer en J. C. J. Schiferli.

Bedrijfschefs: M. van Gilst, Tel. 882, H. M. Hartmans, Tel. 383, F. W. Theuerzeit, Tel. 461.
L. Luyendijk, Chef-machinist.
Hoofdopzichters: H. Das, Tel. 574, H. Klinge, Tel. 882, P. Noomen, P. A. van Vierssen, Telef. 785, G. Wolsheimer, N. de Zwart.
Opzichters 1e kl.: G. A. Lensing, Telef. 768, M. Nauta, Watertoren „Monster".
Magazijnm.: B. L. van Schreven.
Opzichters 2e kl.: H. A. B. Eckhardt, C. W. R.

Grentzius, J. G. Roghair, Telef. 848, M. Dekker, H. J. Meyer, Th. Mondy, A. A. Cense.

Teekenaars 2e kl.: J. v. d. Feyst, D. C. Verburgh.

Lab. assistent: A. C. Wassen.

Controleur: P. H. v. d. Velde, D. van 't Sant.

Meteropn.-geldoph.; Ph. F. Brakel, H. J. H. Buys, G. E. A. Feyge, A. G. van Geest, J. Koster, J. M. de Bruyn, A. Don, P. O. van Duyn, W. Gagesteyn, H. Koolschijn, A. Duijfhuizen, M. H. v. d. Horst.

Vertegenw.: D. Klut, Maassluis, Telefoon 66.

Aank. kantoorbed.: Th. C. J. v. d. Akker, M. Bonardt, Mej. Cl. Th. Nierecker, Chr. Rust, W. J. Zuur.

Portiers: G. v. d. Broek, H. Gijssen, A. C. J. Schouten.

Openbare Werken.

Deze dienst omvat de afdeelingen Gemeente Werken, Reiniging en Bouw- en Woningtoezicht.

Het kantoor van den Directeur en van de Hoofdadministratie is gevestigd in het perceel Oude Delft 51. (Tel. 113). De Directeur houdt iederen werkdag spreekuur van 11—12 uur v.m. en het Hoofdkantoor is geopend van $8^1/_2$—12 en van $1^1/_2$—5 uur.

Het kantoor van den Ingenieur, Inspecteur Bouw- en Woningtoezicht en Technischen dienst van de Afd. Gemeente Werken is gevestigd in het perceel Oude Delft 55 (Tel. 767).

Kantoor voor het publiek geopend iederen werkdag van 9—12 uur v.m.

Opslagplaatsen Afd. Reiniging: Oostblok (Tel. 28) en Laantje van Altena (Tel. 898).

Directie.

Ir. J. de Booy, Directeur, Koornmarkt 67, Telef. 797, Ir. M. Th. Elout, Ingenieur 1e klasse, J. J. Eckebus, Adj.-Directeur Afd. Reiniging, Prins Mauritsstraat 6, Telef. 994.

Ambtenaren in Algemeenen Dienst (administratie).

D. Harkink, Boekhouder, A. Bosscher, Hoofdklerk, W. Broer, Hoofdklerk, J. Fondse, Magazijnmeester, A. Schuurman Hess, Klerk 1e klasse, J. de Groot, Klerk 1e klasse, Mej. W. Smit, Klerk 2e klasse, M. Leeflang, Aank. Kantoorbediende, J. Schoonhoven, Concierge, Oude Delft 51.

Technische ambtenaren Afd. Gemeente Werken.

Hoofdopzichters: J. Lonzième; A. v. d. Berg, Opzichters 1e klasse: C. de Groot, Opzichter bestratingen enz., Telef. 275, J. D. Boerkoel, K. Hoiting, M. v. d. Kooy, P. G. Krommenhoek, C. de Vries, P. J. v. d. Water; Opzichter 2e kl.: J. v. Trigt; Teekenaar 1e klasse: B. D. F. A. v. d. Most; Aank. Teekenaar: J. C. v. Leen, C. W. v. d. Vis.

Technische Ambtenaren Afd. Reiniging.

Opzichters 1e klasse: A. Boogert, J. J. Setteur; Opzichters 2e klasse: M. Bezemer, N. den Harder, H. Poot.

Technische Ambtenaren Afd. Bouw- én Woningtoezicht.

Inspecteur G. Langeveld, Opzichter 1e klasse W. Rothfusz.

Commissie van Advies.

bedoeld in art. 17 der algemeene dienstbepalingen voor de ambtenaren in dienst der gemeente: Dr. Ph. B. Libourel, Voorzitter, S. H. Stoffel, Plaatsvervangend Voorzitter, Dr. Ph. B. Libourel. Lid door Burgemeester en Wethouders aangewezen, O. A. Ankersmit, Plaatsverv. lid als voren, vacature, Lid gekozen door de ambtenaren, wier salasis meer dan f 2400.— bedraagt, vacature, Plaatsverv. lid gekozen als voren, J. C. van Dijk, Lid gekozen door de ambtenaren, wier salaris f 2400.— of minder bedraagt, vacature, Plaattverv. lid gekozen als voren, Prof. Dr. L. H. Siertsema, Vijfde lid, B. E. Wolda, Plaatsverv. lid, J. F. J. Walhout, Secr.

Scheidsgerecht.

ten behoeve van de werklieden in dienst der Gemeente, J. van Bergen en Henegouwen, Voorzitter, H. A. Diamant, J. A. Lausberg, J. van Leeuwen, J. H. v. Dorsten, Leden uit den Raad, J. W. Zoutendijk, A. J. van Bleijswijk, H. J. Hendriksen, A. A. de Jel, Leden-Werklieden, J. F. J. Walhout, Secr.

Brandwezen.

J. C. Bruigom, Opperbrandmeester, Vlamingstraat 55, Tel. 771.

G. Langeveld, Comm. Reddingsbrigade, Koornmarkt 9, Tel. 772.

J. Rijsterborgh, Comm. Automobielbrandspuit, Achterom 95, Tel. 890.

J. Quelhorst, Chauffeur Automobielbrandspuit, Nieuwe Kerkstraat 1, Tel. 776.

P. A. van Vierssen, Technisch ambtenaar, Lipkensstraat 6, Tel. 785.

H. Das, Hoofdman in algemeenen dienst, Voorstraat 81a, Tel. 574.

Wanneer men brand ontdekt of hulp der Brandweer noodig heeft, belt men de Politie op (Tel. No. 80) met vermelding van den aard der brand, b.v.: schoorsteenbrand, binnenbrand, uitslaande brand, groote brand, enz.

De Politie zorgt dan verder voor het oproepen der Brandweer.

De voornaamste Telephoonnummers der brandweer zijn:

Opperbrandmeester	No.	771.
Commandant Red.-Brigade	„	772.
Commandant Automobielspuit	„	890.
Chauffeur Automobielspuit	„	776.
Technisch ambtenaar	„	785.
Hoofdman in algem. dienst	„	574.

Schoonheidscommissie Delft.

Prof. T. K. L. Sluyterman, Voorzitter, Prof. Henri Evers, Plaatsvervangend Voorzitter, Ir. J. de Booy, (Directeur Openbare Werken), Secretaris, Prof. J. F. Klinkhamer, B. A. Bongers, L. den Hoed, S. P. Baart, Wethouder Openbare

Werken, L. G. N. Bouricius, Gemeente-Archivaris.

Het Secretariaat van de Commissie is gevestigd in het kantoor van Openbare Werken, Oude Delft 51, Delft.

Huurcommissie.

De Huurcommissie bestaat uit de navolgende leden:

Mr. J. P. Chardon, Voorzitter, L. Hansma, J. H. van Langen, A. Bayards, J. Th. Schulten en G. J. Spijker, Secretaris.

Plaatsvervangende leden zijn: H. L. M. v. d. Seyp, J. Groot, K. Don, P. K. Stolte, H. M. Esser en F. Kouwenhoven, plaatsverv. Secretaris.

De Huurcommissie is verdeeld in 2 Kamers, elk van 3 leden, n.l. een kamer voor Huuropzeggingen en een kamer voor Huurprijzen.

Thans hebben in de Kamer van Huuropzeggingen zitting:

Mr. J. P. Chardon, Voorz., J. H. van Langen, Lid-verhuurder, A. Bayards, Lid-huurder.

In de Kamer van Huurprijzen:

L. Hansma, Pl.-Voorz., J. Th. Schulten, Lid-verhuurder, P. K. Stolte, pl.v. Lid-huurder.

Bij verschil worden de zaken in de volledige commissie behandeld. In den regel vergadert de Kamer van Huuropzeggingen 's Maandagsavonds en de Kamer van Huurprijzen Donderdagsavonds, welke vergaderingen worden gehouden in het gebouw van Gemeentewerken, Oude Delft No. 51.

Het kantoor van de Huurcommissie wordt gehouden Voldersgracht 11A, is geopend van 9—12

v.m. en $1^1/_2$—5 uur n.m. Zaterdags van 9—1 uur.

Markten.

Paardenmarkt den eersten Woensdag in de maand Juni. Tweede jaarlijksche Paardenmarkt op den eersten Woensdag in de maand October. Veemarkt Donderdag van iedere week; Varkensmarkt Woensdag en Donderdag van iedere week; Boter- en Graanmarkt Donderdag van iedere week; Kaasmarkt Zaterdag van iedere week.

(Valt de Donderdagsche weekmarkt samen met den H. Sacramentsdag, d.i. den 2den Donderdag na Pinksteren, dan zal die markt worden gehouden op den voorafgaanden Woensdag).

Vee- en Vleeschkeuring en Veemarkt.

M. Verkerk, Directeur.
Th, A. Alsemgeest, Hulpkeurmeester.
W. Vermeulen, 2e Hulpkeurmeester.
C. J. van Schie, Waagbediende.

Gemeentewaag.

A. H. van der Zee, Waagmeester.
D. den Hengst, Waagbediende.

Aanplakker.

A. M. de Bruyn, Raam 19.

Keuringsdienst van Voedingsmiddelen enz.

De gemeente 's-Gravenhage, waar ingevolge K.B. van 19 Juli 1920 no. 33 tot uitvoering van art. 30 der Warenwet 1919 no. 581 een keurings-

dienst is gevestigd omvat in haar gebied o.a. de gemeente Delft.

Directeur van het keuringsgebied 's-Gravenhage Dr. J. D. Filippo, 's-Gravenhage, Koningin Emmakade 161.

Inspecteur van de Volksgezondheid G. C. Baert, 's-Gravenhage, Verhulststraat

Klokkenist.

J. A. de Zwaan, 's-Gravenhage, Edisonstraat 86.

Gemeente Begraafplaats „Jaffa"

H. L. Houtzager, Directeur, Phoenixstraat 9-11
J. J. Schols, Hulp-Opzichter.
J. Huisman, Grafmaker.
De toegang tot de begraafplaats is vrij:
op werkdagen April-September van 9—6 uur
„ „ October-Maart „ 9—4 „
op Zondag van 12,15—3,30 uur.

Burgerlijk Armbestuur.

H. P. Bok, Voorzitter, J. Brandon, C. M. J. A. Straman, Mevr. J. E. Lems-Valkenburg, C. C. Schildt, Th. S. Roes, L. J. Visser, L. Hansma, Secretaris.

Personeel: P. H. de Wilde, Huismeester, L. Bout, Armenbezoeker 1e klasse, Mej. M. J. Cottaar, Armenbezoekster, W. Groeneweg, Zaalopzichter, P. J. Pieters, Portier.

Armenraad.

voor de gemeenten Delft en gedeelten der ge-

meenten Rijswijk en Pijnacker. Bestuur: Prof. W. H. L. Janssen van Raay, Voorzitter, J. Kranenburg, J. R. Vos, H. P. Bok, G. Ouwerling, L. Hansma, Secretaris.

Vertegenwoordigers voor de verschillende instellingen van weldadigheid aangewezen: Het Burgerlijk Armbestuur te Delft, H. P. Bok, Burgerlijk Armbestuur te Rijswijk, G. Whitlau, Diaconie der Ned. Herv. gemeente te Delft, J. Kranenburg. Het R. K. Parochiaal Armbestuur te Delft, J. R. Vos, Diaconie der Evang. Luth. gemeente te Delft, L. Bos, Diaconie der Waalsche gemeente te Delft, A. Lindenburg, Diaconie der Remonstr. gemeente te Delft, Mevr. F. S. de Walle-Luiken Glashorst, het Armbestuur der Israël. gemeente te Delft, A. van der Stam, het Armbestuur der Oud-Kath. gemeente te Delft, P. H. de Wilde, Diaconie der Gereformeerde Kerk te Delft, G. Ouwerling, Diaconie der Christ. Geref. gemeente te Delft, H. Garretsen, Vereeniging v. d. H. Vincentius à Paulo te Delft, H, L. M. van de Seijp, Vereeniging v. d. H. Elizabeth te Delft, Mej. Th. v. d. Polder, Vereeniging „Armenzorg" te Delft, Prof. H. S. Hallo, Genootschap „Moederlijke liefdadigheid" te Delft, Mevr. S. H. G. van Berckel-Westeneng, St. Hypolitusstichting te Delft, Mevr. A. Swarttouw-de Bruin, Genootschap van Vrouwelijke Weldadigheid in de Evangelisch Luthersche gemeente Mej. C. Draayer, Vereeniging „Het Kinderhuis", Mej. E. Brouwer, Vereeniging tot Kinderbescherming der Remonstrantsch Gerefor-

meerde Gemeente, Ds. G. J. W. Oldeman, Commissie van de Vereeniging van de H. Vincentius, à Paulo tot Kinderbescherming en Kinderverpleging, J. Bottelier, Leger des Heils, Mej. J. Brakel, Fonds van Jan de Been, J. F. Wolsky, Fundatie d'Oultremont, J. L. van Berckel. Ned. Leger des Heils, Mevr. J. G. Kerkhoven-Brank, Diaconie der Ned. Herv. gemeente te Overschie, J. Roodenburg Jr., R. K. Par. Armbestuur te Overschie A. L. v. d. Bosch.

Personeel: Ph. G. van den Broek, 1e armenbezoeker, L. Bout, 2e armenbezoeker, P. Kardolus, schrijver.

Gemeentelijke Bank van Leening en Voorschotbank.

Burgwal no. 43.

Het Bestuur der Bank wordt uitgeoefend door vijf Commissarissen n.l. H. L. M. van de Seyp, Voorzitter; C. C. van Boom, A. W. G. Bijl, B. A. J. Lammers en J. A. Lausberg.

Het personeel der Bank bestaat uit: F. N. van Brussel, Directeur; J. A. Vijlbrief, Hoofdklerk; N. J. H. de Graaf, Klerk 1ste kl. en B. Spruyt, aankomend kantoorbediende.

De Bank is geopend iederen werkdag van 9—1 en van 2—5 uur. Donderdagmiddag na 1 uur en op Christelijke feestdagen gesloten.

De panden worden door de Bank tegen brand- en diefstalschade verzekerd.

De rente door de pandgevers te betalen bedraagt per jaar 12%.

Het administratieloon is bepaald op 4% van de beleensom.

Voor rijwielen, naaimachines en groot meubilair wordt een vast recht van 25 cent per maand geheven, tot een maximum van f 2.—.

De panden, welke na verloop van zes maanden na den dag der beleening niet zijn gelost of waarvan de beleening niet is hernieuwd, worden bij de eerstvolgende openbare verkooping geveild en bij voldoende opbrengst verkocht.

Hetgeen de opbrengst van een pand meer bedraagt dan de beleensom en hetgeen ter zake van de beleening verschuldigd is, wordt aan den rechthebbende uitgekeerd, indien deze een daartoe strekkend verzoek doet binnen drie maanden na den dag der verkooping.

Ook kunnen gelden terleen worden verstrekt aan:

a. hen, die in vasten dienst zijn van de Gemeente;

b. hen, die in vasten dienst zijn van het Rijk en andere publiekrechterlijke lichamen, en

c. alle andere personen.

Eene leening, als hierboven bedoeld, kan tot geen lager bedrag dan van f 25.— en tot geen hooger bedrag dan van f 300.— worden gesloten.

Ieder aanvrager moet tevoren ten genoegen van Burgemeester en Wethouders, ten minste één borg bestellen.

De rente, welke door Burgemeester en Wethouders wordt vastgesteld, bedraagt thans $6^1/_2$% van het ter leen te verstrekken bedrag, per jaar. Het administratieloon is bepaald op:

a. 1% voor leeningen van 1 jaar of korter;
b. 2% voor leeningen van langer dan 1 jaar.

De aflossingen worden zoo geregeld, dat de aangegane schuld binnen ten hoogste 24 maanden geheel is gedelgd. Geen nieuwe leening kan worden aangegaan, alvorens de vorige geheel is afgelost.

Burgemeester en Wethouders zijn bevoegd, zonder opgave van redenen, geldleeningen te weigeren.

Werkloosheidsverzekering.

Commissie van advies: H. L. M. van de Seyp, Voorzitter, C. C. Schildt, A. W. G. Bijl, D. Huurman Sr., H. Zuur, G. J. Schareman, F. H. C. Brinkman, M. van de Liefde, Secretaris.

Gemeentelijke Arbeidsbeurs.

Gevestigd Verversdijk 48, geopend van 8½—12 en nam. van 8—9 uur, tel. 350.
H. L. M. van de Seyp, Voorzitter, A. W. G. Bijl, J. C. van Dijk, G. van Heteren, D. Huurman Sr., J. Th. Schulten, een vacature, G. J. Spijker, Directeur, H. C. Heschlé, klerk 1e kl., G. L. Uphues, tijdelijk concierge.

Met ingang van 1 Januari 1923 worden deze beide commissies vervangen door één commissie onder denzelfden Voorzitter. De naam van het instituut, waarvan tot Directeur is benoemd den heer Jansen, luidt dan „Werkloosheidsverzekering en Arbeidsbemiddeling.

Commissie voor steunregeling van werkloozen

(art. 11 van de gemeentelijke steunregeling d.d. 22—2—1922.)

D. J. Waverijn, Voorzitter. J. A. Lausberg, M. Zomerdijk, L. Hansma, G. J. Spijker, Secretaris.

R.K. Arbeidsbeurs „St. Jozef".

Gevestigd gebouw R.K. Volksbond, Verversdijk 1, Tel. 909. geopend op alle werkdagen van 9—12 en 2—5 uur.

Voorz. G. D. van Emmerich. kapelaan, Secr. M. Zomerdijk.

Raad van Arbeid te Delft.

Gevestigd Oude Delft 36. Telefoon No. 252.

Samenstelling van den Raad:

Voorzitter: Mr. G. Snoeck Henkemans, Oude Delft 32.

Plaatsvervangend Voorzitter; Mr. J. P. Chardon, Oude Delft 20.

Secretaris: Mr. M. G. J. Bevers, Koornmarkt 41.

Bestuurslid Werkgever: S. H. Stoffel, Klein Vrijenban, Delft.

Bestuurslid Werknemer: J. A. Lausberg, Oldenbarneveldtstraat, Delft.

Plaatsvervangend Bestuurslid Werkgever: J. J. A. van der Boom, Koornmarkt 19, Delft.

Plaatsvervangend Bestuurslid Werknemer: P. J. Kleys, Brasserskade 74, Delft.

Leden Werkgevers:

Ir. Frits M. Beukers, Lange Haven 39, Schiedam, A. J. Prins, Choorstraat 4, Delft.

Leden Werknemers:

C. Korpershoek, Prins Hendrikstr. 57, Vlaardingen.

H. H. A. Plettenburg. Mariastraat 9a, Schiedam.

Plaatsvervangende Leden Werkgevers:

J. Barendse, Poeldijk.
A. Hoogendijk, Vlaardingen.
G. P. Renaud, Voorstraat 41, Delft.
M. C. Schippers, Maassluis.

Plaatsvervangende Leden Werknemers:

J. Hengst, Huismanstraat 47, Schiedam.
T. Troost, Rozenburgerplein 1 Schiedam.
A. Th. van Berkel, 2 Vriendenstr. 16, Vlaardingen.
R. A. Vink, Huize ter Lucht, Maasland.

De Raad van Arbeid te Delft is één der 39 Raden in ons land, die belast zijn met de uitvoering van de sociale verzekeringswetten t.w. *Invaliditeits-* en *Ouderdomswet*. Ongevallenwet 1921 en Land- en Tuinbouw-Ongevallenwet. Het district Delft omvat de navolgende gemeenten: Delft, 's-Gravenzande, Kethel, de Lier, Maasland, Maassluis, Monster, Naaldwijk, Schiedam, Schipluiden, Vlaardingen, Vlaardinger-Ambacht en Wateringen.

Bureau-uren van Maandag t/m Vrijdag van 9 uur v.m. tot 12.30 uur en van 2—5.30 n.m. Zaterdags van 9—1 uur.

Geopend voor publiek: Van Maandag t/m Vrijdag van 9 uur v.m.—5 uur n.m. en Zaterdags van 9 uur v.m.—12 uur.

Zegelverkoop van Maandag t/m Vrijdag van 9.30 v.m.—12 en van 2—5 uur n.m. Zaterdags van 9.30—12 uur.

Administratieve Dienst.

G. J. van Duijneveldt, hoofdcommies-bureauchef, Rijswijkscheweg 363, 's-Gravenhage.

Afdeeling Algemeene Zaken.

J. E. Boulonois, commies plv. bureauchef, Fabritiusstraat 22, Delft, J. Smit, klerk, J. A. P. Meykamp, schrijver.

Afdeeling Comptabiliteit.

H. A. P. de Wilde, adjunct-commies-chef, Phoenixstraat 38, Delft, J. C. Boon, schrijver.

Uitvoering Invaliditeitswet.

Afdeeling Beoordeeling verzekeringsplicht en aanvraag renten.

F. Hamelijnck, adjunct-commies-chef, Kanaalweg 22, Delft, H. J. Gerritsen en J. H. van Baarsel, klerken, Mej. J. E. M. Poniatowski, schrijfster.

Afdeeling Vereffening-Rentekaarten.

J. A. Klein, adjunct-commies-chef, Oostsingel 30a, Delft, J. M. Reichert, klerk, Mej. E. Beck, L. van Boven, Mej. P. Camfferman, Mej. F. C. Gerbrands, W. de Haan, J. A. Koelink, P. B. Perlot, J. G. J. Poniatowski, H. Poot, Mej. M. Rieken, B. C. J. Romijn, S. L. van Vondelen en G. Wouters, schrijvers.

Uitvoering Ouderdomswet 1919.

Afdeeling Vrijwillige Ouderdomsverzekering.

H. Valkenburg, adjunct-commies-chef, Delfgauwscheweg 159, J. Burghoorn, J. Bos en Mej. A. W. Lispet, schrijvers.

Afdeeling Agenda-Expeditie en Archief.

Mej. A. Kethel, chef-typiste, Oude Delft 143, Delft, Mej. C. W. Heesterman en Mej. J. M. Bruigom, typistes, N. B. Olie en L. Vons schrijvers.

Bijkantoor Schiedam.

Gevestigd Plein „Eendracht".

A. C. Jacobsen, commies (hoofd), Plein „Eendracht", Schiedam, Th. J. A. Hagendoorn, schrijver.

Uitvoering Ongevallenwet 1921 en Land- en Tuinbouw-Ongevallenwet.

G. Koopmans, commies-afd.-chef, Delft, P. van Pijlen, adj.-commies, Oostsingel, Delft, Mej. A. M. Tielrooy, schrijfster.

Afdeeling Buitendienst.

Ir. Joh. van Dorp, Inspecteur 1e klasse, Oostsingel 28, Delft, H. J. Lensink, Inspecteur 2e kl., voor Schiedam te Rotterdam, A. Stehouwer, Alexanderlaan 13, Rijswijk, A. Aalbers, Fabritiusstraat 23, Delft, W. Groeneveld, Beukestraat 4, Vlaardingen, Ambtenaren v. d. Buitendienst 1e kl.

Medische Dienst.

Dr. J. W. Deknatel, 1e Sweelinckstraat 30c, 's-Gravenhage, Dr. D. J. E. Mac. Leod, Barentszstraat 55, 's-Gravenhage.

Bedienend Personeel.

W. J. Bakkeren, Th. J. Grasman, J. Lok, A. A. Weeber, H. Fransen, concierge, Oude Delft 36, Delft.

Rijkstoezicht op fabrieken en werkplaatsen ter naleving van de Veiligheidswet en de Arbeidswet.

3de district der arbeidsinspectie, standplaats Rotterdam, omvattende o.a. Delft.

Bureel: Graaf Florisstraat 39, Rotterdam.

Hoofd van het 3de district. Hoofdinspecteur van den arbeid C. C. A. Last.

Inspectrice van den arbeid Mevr. de Wed. C. A. Dermoût-Visser, Rotterdam.

Technische ambtenaren: F. H. Blom te Rotterdam en A. Lodder, Heemskerkstr. 2, Delft,

Controleurs van den arbeid: A. van Essen en J. W. van Otterloo te Rotterdam.

Kamer van Koophandel voor Delft en Omstreken.

(Gemeenten Berkel, Delft, 's-Gravenzande, Kethel, De Lier, Monster, Naaldwijk, Pijnacker, Schipluiden en Wateringen).

Samenstelling der Kamer:

Afd. Grootbedrijf: P. L. Dubourq, J. Groot Nzn, C. N. J. Hioolen, H. W. Mauser, J. van Rijn Mzn, Th. S. Roes, J. M. Swaan.

Afd. Kleinbedrijf: A. C. van Bokhoven, J. F. van Dam, A. N. van Hoek, A. J. van Rest, C. P. Romijn, H. H. Schulte, J. C. van Woerden.

Algemeen Voorzitter: C. N. J. Hioolen, Voorzitter der afd. Grootbedrijf: P. L. Dubourcq, Voorzitter der afd. Kleinbedrijf: A. N. van Hoek, Secretaris: Mr. J. P. Chardon.

Kantoor van de Kamer en van het door haar beheerd wordend Handelsregister: Delft, Nieuwe Plantage 87a. Telefoon 950. Voor het publiek geopend: op alle werkdagen des voormiddags van 9 tot 12 uur.

Personeel: Mej. S. Moolenaar en Mej. A. W. Stoorvogel.

Kamers van Arbeid.

Het Staatsblad No. 626 bevat de wet van 24 November 1922 tot opheffing van het Instituut der Kamers van Arbeid.

P. VAN DE ROSTIJNE Jr.

MEUBELMAKER - STOFFEERDER

PHOENIXSTRAAT 12 - DELFT

WOONPLAATS: CORN. TROMPSTRAAT 11.

VERVAARDIGEN VAN MEUBELEN IN ALLE STIJLEN. REPARATIE AAN ALLE SOORTEN MEUBELEN. HANDEL IN ANTIEK EN MODERN

HOOGHEEMRAADSCHAP DELFLAND.

Dijkgraaf: Mr. Dr. C. P. Zaayer, 's-Gravenhage, Laan Copes van Cattenburch 60.

Hoogheemraden: J. M. v. d. Schalk, Schiedam, Lange Nieuwstraat 133; W. C. J. J. Br. van Voorst tot Voorst, 's-Gravenhage, Carel van Bijlandtlaan 7; J. L. Verveen, Kethel; Mr. A. C. Crena de Iongh, 's-Gravenhage, Nassaupl. 11.

Hoofdingelanden:

1e district Hoofdplaats Delft: A. Labouchere, Rijswijk; Mr. J. W. S. A. Verstèeg, 's-Gravenhage.
2e district Hoofdplaats Naaldwijk: A. J. Vijverberg Pzn., 's-Gravenzande; A. C. van Ruyven te Poeldijk.
3e district Hoofdplaats Schipluiden: H. Klapwijk, Rijswijk; R. Th. Verbeek, Delft.
4e district Hoofdplaats Maassluis: M. J. Ham, Maasland; P. J. van Geest, Maasland.
5e district Hoofdplaats 's-Gravenhage: Mr. S. J. v. d. Bergh, 's-Gravenhage; Jhr. J. F. Schuurbeque Boeye, 's-Gravenhage.
6e district Hoofdplaats Pijnacker: F. v. d. Burg Dzn., Berkel; P. van Buysen, Pijnacker.
7e district Hoofdplaats Overschie: L. Hoogerbrugge, Overschie.

Hoofdingelanden benoemd door Burgemeester en Wethouders van 's-Gravenhage:
Mr. J. A. de Wilde, Mr. P. Droogleever Fortuyn, Ir. J. Levy, Mr. M. van der Feen, Ir. N. A. M.

van der Thoorn, Ir. G. J. van de Wel, allen te 's-Gravenhage.

Hoofdingeland benoemd door Burgemeester en Wethouders van Delft, Mr. G. van Baren, Delft.

Hoofdingeland benoemd door Burgemeester en Wethouders van Vlaardingen, P. Pruis, Vlaardingen.

Hoofdingelanden benoemd door Vertegenwoordigers der Colleges van Burgemeester en Wethouders van Loosduinen, Maassluis, Naaldwijk, Rijswijk en Voorburg, M. Kuyvenhoven, Naaldwijk, Th. N. van der Klugt, Rijswijk.

Hoofdingeland plaatsvervangers.

1e district Hoofdplaats Delft: M. van Beveren, Pijnacker; D. C. Lans. 's-Gravenhage.

2e district Hoofdplaats Naaldwijk: A. van der Hout Pzn., 's-Gravenzande.

3e district Hoofdplaats Schipluiden: G. Moerman, Schipluiden; P. van Leeuwen, Schipluiden.

4e district Hoofdplaats Maassluis: J. Sonneveld, Vlaardingen-Ambacht; Jb. Doelman Jzn., Maasland.

5e district Hoofdplaats 's-Gravenhage; H. C. Waldeck, Loosduinen; H. M. Velders Sr., 's-Gravenhage.

6e district Hoofdplaats Pijnacker: C. Wijsman, Berkel; P. van Leeuwen, Pijnacker.

7e district Hoofdplaats Overschie: P. Graveland, Overschie.

Hoofdingelanden plaatsvervangers benoemd door Burgemeester en Wethouders van 's-Gravenhage:

Mr. H. Bijleveld Jr,, Ir. F. C. J. van der Steen van Ommeren, Mr. J. D. Verbroek, Mr. L. A. Bybau, H. G. van Nouhuys, Jhr. Ir. R. L. L. de Muralt allen te 's-Gravenhage.

Hoofdingeland plaatsvervanger benoemd door Burgemeester en Wethouders van Delft: H. L. M. van de Seyp, Delft.

Hoofdingeland-plaatsvervanger benoemd door Burgemeester en Wethouders van Vlaardingen: M. de Heer, Vlaardingen.

Hoofdingelanden-plaatsvervangers benoemd door vertegenwoordigers der Colleges van Burgemeester en Wethouders van Loosduinen, Maassluis, Naaldwijk, Rijswijk en Voorburg: C. van Spronsen Azn., Loosduinen; J. C. Pape, Pijswijk.

Administratieve dienst.

Secretaris Rentmeester: Mr. Dr. Th. F. J. A. Dolk, Oude Delft 167, Delft; Chef Administratieve dienst W. H. van Ulzen, Fabritiusstraat 14. Delft; Kassier B. J. van der Vange, Mijnbouwstraat 19, Delft; Adjunct-Kassier M. Bijkerk, Annastraat 5, Delft; Hoofdgaarderboekbouder, K. Piepenbroek, Rijswijk; Gaarderboekhouder P. S. A. Böckling, Poortlandlaan 78, Delft; tijdelijk Gaarderboekhouders, A. M. Smit, Boterbrug 1, Delft en A. Derkzen, Peperstraat 11, Delft; Eerste Klerk C. B. J. Wassenaar, Oosterstraat 50, Delft; tijdelijk Bode G. de Hamer, Plateelstraat 9, Delft.

Technische dienst.

Ingenieur: M. C. Kolff, Willem de Zwijgerstraat 6, Delft.

Technische ambtenaren.

M. J. van Heumen, 's-Gravenzande; J. van Dissel, Prins Mauritsstraat, Delft; G. Stolk, Maassluis; P. Pieterse, 's-Gravenhage; M. de Regt, Scheveningen; J. C. Weststrate, Delft; J. M. van der Velden, 1e klerk, Achterom, Delft; R. Grandia, Wertuigkundig ambtenaar, Schiedam; A. Sonneveld, Hulpmachinist, Schiedam; P. H. Kappetein, arbeider Stoomgemaal, Schiedam.

Sluiswachter.

J. Mus, Vlaardingen, A. T. Langeveld, Maassluis; W. Nales, Hoek van Holland; W. Kuchler, Schiedam; J. C. van Blitterswijk, Maassluis; P. F. Leeerdam Mzn., 's-Gravenzande.

Sluisknechts: H. H. Fortman te Vlaardingen, S. Boogaart te Maassluis.

Polders liggende aan de gemeente Delft.

Zuidpolder van Delfgauw: Secr. Penningmeester H. J. J. van Buysen, Delft.

Bieslandschen polder: Secretaris Penningmeester Th. J. Bukman, Delft.

Klein Vrijenbanschen polder: Secretaris Penningmeester Th. J. Bukman, Delft.

Voordijkshoornschenpolder: Secretaris Penningmeester D. Waverijn, Delft.

Hoog Abtwoudschenpolder: Secretaris Penningmeester, G. E. Arnold, Delft.

Laag Abtwoudschenpolder: Secretaris Penningmeester, D. Waverijn, Delft.

Kerkpolder: Secretaris Penningmeesier, L. A. Ammerlaan, Naaldwijk.
Broekpolder bij Rijswijk: Secretaris Penningmeester, P. C. A. de Vries, Rijswijk.
Plaspoelpolder: Secretaris Penningmeester, P. C. A. de Vries, Rijswijk.

Electrische Brood- en Beschuitbakkerij

Anth. de Lange - Delft

Gasthuislaan 112 - Telef. 95

J. ALEMAN - Kethelstraat 18 - DELFT

Dagelijks VERSCHE BLOEMEN verkrijgbaar. Levering van ALLE BLOEMWERKEN voor Vereenigingen, Partijen, enz. enz.

BILLIJKE PRIJZEN ◆ BILLIJKE PRIJZEN

JUSTITIE EN POLITIE.

Kantongerecht Delft.

Omvattend de volgende gemeenten:
Berkel en Rodenrijs, Delft, 's-Gravenzande, de Lier, Monster, Naaldwijk, Nootdorp, Pijnacker, Schipluiden, Stompwijk, Wateringen, Zegwaard en Zoetermeer.

De zittingen worden gehouden in het Kantongerechtsgebouw Korte Geer 11a, hoek Breestraat.
Elken Woensdag 's voorm. 11 uur voor Strafzaken.
Elken Donderdag 's voorm. 10 uur: voor burgerlijke en handelszaken, na afloop daarvan buitengerechtelijke werkzaamheden.

Kantonrechter: Mr. J. D. van Ewijck, Nieuwe Plantage 67.

Griffier; Jhr. Mr. J. Lunsingh Wichers, Oude Delft 159.

Kantonrechters-plaatsvervangers: Jhr. Mr. A. M. C. van Asch van Wijck, Mr. H. H. R. Roelofs Heijrmans, Mr. M. G. J. Bevers.

Ambtenaren van het Openbaar Ministerie bij de kantongerechten 's-Gravenhage en Delft: Mr. J. A. Rijkens, Mr. W. J. Hofdijk, Mr. E. Overbosch, Prinsegracht 45, 's-Gravenhage.

Rijksklerk der griffe: A. van Solinge, Vlamingstraat 45.

Griffie geopend: van 9 uur voorm.—3 uur n.m.

Deurwaarders: H. J. Verbeek, deurw. kantongerecht Delft, Zuidwal 6; C. D. Abbink, deurw.

Arrondissements-rechtbank 's-Gravenhage, Delfgauwscheweg 163.

(Beide deurwaarders houden samen kantoor: Kethelstraat).

Advocaten-Procureurs.

Mr. P. A. Post Uiterweer, kantoor: Oude Delft 53,
Mr. J. P. Chardon, kantoor: Binnenwatersloot 9,
Mr. W. van der Chijs, kantoor: Oude Delft 42,
Mr. W. A. M. Cremers, kantoor: Koornmarkt 31,
Mr. M. G. J. Bevers, kantoor: Binnenw. sloot 9,
Jhr. Mr. F. J. M. van Nispen tot Sevenaer, kantoor: Binnenwatersloot 9.

Bureau van Consultatie.

Zitting Maandag 2 uur, Woensdag 1.30 uur en 8 uur n.m. in het Gebouw van den Hoogen Raad (Plein, te 's-Gravenhage.)

Bureau van Consultatie in Strafzaken.

Zitting Maandag 2 uur in het Gebouw van den Hoogen Raad (Plein, te 's-Gravenhage).

Voogdijraden in het rechtsgebied van de Arrondissements-Rechtbank 's-Gavenhage.

Voogdijraad 's-Gravenhage I (behandelt de zaken van personen wier namen beginnen met de letters A t/m L: Mevr, C. A. M. v. d. Mandele Stein, Noordeinde 16.

Voogdijraad 's-Gravenhage II, (behandelt de zaken van personen wier namen beginnen met de letters M t/m Z: U. v. d. Zee, Politiebureau Markt.

A. J. D. de Winter, Spoorsingel 22.

Rijks-Politie.

4e district (Ressort van de arrondissements-rechtbanken te 's-Gravenhage en Rotterdam) Districts-commandant, tevens inspecteur der rijksveldwacht; O. Ch. Croiset van Uchelen te 's-Gravenhage.

Brigade-Delft.

Tot deze brigade behooren de standplaatsen: Delft, Schipluiden, Zoetermeer, Pijnacker, Stompwijk, Berkel en Rodenrijs.

Brigadier-Majoor P. Vermeulen, Brasserskade 206 te Delft; Brigadier J. P. Hunik, Korte Geer 11, Delft; Rijksveldwachter L. van Rij, Frederik Hendrikstraat 44, Delft; Rijksveldw.-Brig.-tit. Ph. Deijs, Schipluiden; C. M. van der Graaf, Zoetermeer; P. Kooij, Pijnacker: H. Tol, Stompwijk; T. P. Kwekel, Berkel en Rodenrijs.

Gemeente-Politie.

Bureau Markt 17—17a, Tel. 80. Posthuis Haagpoort, Tel. 897. Posthuis de Vries v. Heijstplein, Tel. 913.

Commissaris: U. van der Zee, Heemskerkstraat 36, Tel. 826.

Hoofd-Inspecteur: D. Sepp, Voorstraat 38, Tel. 798, Inspecteur-Chef der Recherche: C. Borstlap, Oostplantsoen No. 1, Inspecteurs: A. Poelman, Delfgauwscheweg 103, C. G. Aafjes, Koningsplein 87, Adj.-Inspecteur: C. van den Berg, Piet Heinstraat 24, Klerken: J. P. Vooys en G. L. Maquelin.

Het personeel bestaat verder uit: 10 Majoors en 80 Agenten, waaronder 6 Rechercheurs.

Groep Politietroepen Delft.

Afdeeling Rotterdam.
1e Compagnie Politietroepen (Standplaats 's-Gravenhage).

Groepsbureau Hooikade 19, Telefoon 927.
Groepscommandant J. Kaptein, Tulpstraat 20.
Res. Groepscommandant J. Pikaar, Hooikade 19.
Verder bestaat de groep uit 8 man personeel, 2 korporaals en 6 soldaten.

Reclasseeringsinstellingen.

B. van Raavens, Nieuwe Langendijk 50, I. O. G. T. (Intern. Orden of Good Templar).
A. Stijl, Tuinstraat 29, I. O. G. T. Neutraal.
A. Don, Frisoplein 5, Ned. Ver. tot afschaffing van Alk. dranken.
L. Raar, Binnenwatersloot N. C. G. O. V.
C. Flinterman, Scheepmakerij 131, Leger des Heils.

R.K. Reclasseeringsvereeniging.

Voorzitter: Pastoor H. A. v. Kessel. Secretaris; W. B. v. d. List, Burgwal.

Notarissen.

H. P. Bok, Koornmarkt 71; H. J. J. van Buijsen, Hypolitusbuurt 28, kantoor Papenstraat; E. E. Croin, Noordeinde 3; Th. P. J. Hoppe, Koornmarkt 55-57, kantoor Nickersteeg; Dr. Ph. B. Libourel, Oude Delft 233, kantoor Bagijnesteeg: A. D. M. Post Uiterweer, Oude Delft 53.

RIJKSBELASTINGEN.

Inspectie der Registratie en Domeinen.

Gevestigd in het kantongerechtsgebouw Korte Geer 11a, hoek Breestraat.

Kantoor geopend: van 9—12 uur voorm. en van 1—5 uur nam. Zaterdags van 9—1 uur.

Inspecteur: Jhr. Mr. A. M. C. van Asch van Wijck. Adjunct-Inspecteur: A. G. Berendsen. Commies; A. Dijkgraaff. Geagreëerde klerken; M. v. Halderen en J. C. M. van Baarle.

Ontvangkantoor der Registratie en Domeinen.

Gevestigd in het Kantongerechtsgebouw Korte Geer 11a, hoek Breestraat: betreffende de Registratie, uitgifte van gezegeld papier, ontvangst van Zegel- en Successierechten, Boeten, Vermogensbelasting en het beheer der Domeinen, voor de gemeenten: Delft, 's-Gravenzande, Rotterdam (Hoek van Holland), de Lier, Loosduinen, Monster, Naaldwijk, Pijnacker, Schipluiden en Wateringen.

Kantoor geopend: van 9—12 uur voorm. en van 1—5 uur nam. Zaterdags van 9—1 uur.

Ontvanger: C. J. de Lussanet de la Sablonière.

Commies: C. Schrier. Adjunct-commiezen: H. Göbel en S. van der Zanden.

Geagreëerde klerken: A. C. Doncan, J. A. Bolomeij, R. S. A. Boringa, P. S. Struijk en P. Eijkhout.

Directe Belastingen, Invoerrechten en Accijnzen.

Kantoren Delft, Molslaan 33.

Inspectie der Directe Belastingen, Invoerrechten en Accijnzen.

Inspecteurs: T. K. Jansma, Hoofd der Inspectie. A. Quispel, tijd. inspecteur. Adjunct-commies, chef de bureau: J. J. Kloprogge, Adjunct-commies W. van der Vaart, Rijksklerken: P. Dijkstra, Mej. Aa. Struijk, B. J. M. van Batum, J. L. Talens, J. Vons en G. Bos.

Particuliere klerken: J. H. v. d. Akker en J. M. Hilkhuijsen.

Geopend op werkdagen van 9—12 en $1^1/_2$—6 uur. 's Zaterdags van 9—1 uur.

Gesloten op Nieuwjaarsdag, algemeen erkende Christelijke feestdagen en den verjaardag van Hare Majesteit de Koningin.

Uren waarop Inspecteurs zijn te spreken, zijn niet vastgesteld.

Ontvangkantoor der Invoerrechten en Accijnzen — Delft.

Ontvanger: J. J. Molier. Adjunct-commiezen; G. H. W. Smeenk, kassier en geagreëerde, W. Meeder, geagreëerde; Rijksklerk: W. J. v. Tol; Particuliere klerken: E. J. F. Piquillet, Mej. A. J. I. Mekenkamp, L. Rook, C. J. Verhoef en A. P. Havenaar.

Geopend op werkdagen van 9—1 en $2^1/_2$—5 uur.

Gesloten op Nieuwjaarsdag en algemeen erkende Christelijke feestdagen.

Ontvangkantoor der Directe Belastingen Delft.

Ontvanger: G. van der Zee; Adjunct-commiezen: D. H. Jongman, kassier en geagreëerde, en A. Boot; Rijksklerken: J. P. Donken en J. F. Hendriks, geagreëerde; Particuliere klerken: J. A. Lucieer, P. C. ten Dam en Mej. A. A. M. Coone; Deurwaarders: J. F. Sanderson, G. van Doornik en T. L. Coone.

De betaling kan geschieden ten kantore van den Ontvanger te Delft, Molslaan No. 33, kamer 2, des Maandags, Dinsdag, Woensdag en Donderdags, van des voormiddags 9 tot des namiddags 2 ure.

Het kantoor is gesloten den Nieuwjaarsdag en de algemeen erkende Christelijke feestdagen en den Verjaardag van Hare Majesteit de Koningin.

Actieven Dienst te Delft.

J. E. H. Mekenkamp, verificateur dienstgeleider, a/d N. G. & S. F.; J. Kooijman, verificateur dienstgeleider.

Assistenten.

D. Talens, J. F. Sanderson, tevens deurwaarder, J. de Ronde, J. H. Sitsen, G. van Doornik, tevens deurwaarder.

Kommiezen.

A. Klok, J. B. Rumphorst, H. Bos, T. L. Coone, evens deurwaarder, P. Planjer, F. v. d. Vliet, M. Snoek, J. Bouman, A. Brans, A. van der Linden, J. van Lint en A. Zwart; Visiteuse; F. A. Bouman geb. Kramer.

Delftsch Fabrikaat

IS DE

VERMAARDE 10 CENTS DELFTSCHE POST-SIGAAR

VAN

A. HILLEN'S

SIGAREN- EN TABAKSFABRIEKEN

ALSMEDE DE ALOM BEKENDE

8 CENTS OUDE-SMAAK (VORSTENLANDEN)

EN

12 CENTS NIEUWE SMAAK

Ontvangkantoor Delft. (Buiten Gemeenten.)
voor Directe Belastingen en Accijnzen.

Gemeenten: de Lier, Nootdorp, Pijnacker, Schipluiden, Wateringen, Zegwaard en Zoetermeer.

De betaling kan geschieden ten kantore van den Ontvanger te Delft (Molslaan 33, kamer no. 1), elken Maandag, Dinsdag en Donderdag van des voorm. 9 tot des namiddags 2 uur en voorts te:

Pijnacker: Kantoor „Ons Doel" den tweeden Woensdag van Maart, Mei, Juli, Augustus, September, November en December van voorm. 10 tot nam. $12^1/_2$ uur.

Nootdorp: in het raadhuis den tweeden Vrijdag van Maart, Mei, Juli, September en November van voorm. $10^1/_2$ tot nam. $12^1/_2$ uur.

Wateringen: in het raadhuis den derden Woensdag van elke maand, behalve in Januari, Februari, October en December van voorm. $10^1/_2$ tot nam. $12^1/_2$ uur.

Schipluiden: bij den sub-ontvanger L. Verboom den derden Vrijdag van Maart, Mei, Juli, September en November van voorm. $9^3/_4$ tot $11^3/_4$ uur.

Zegwaard: bij A. v. d. Haak, A no. 145, den vierden Woensdag van Januari, April, Juni, Augustus, October en December van voorm. $9^1/_2$ tot nam. $12^1/_2$ uur.

Zoetermeer: bij D. Buis, A no. 186 den vierden Woensdag van Maart, Mei, Juli, September en November van voorm. $9^1/_2$ tot nam. $12^1/_2$ uur.

De Lier: bij den sub-ontvanger B. van Reeven den vierden Vrijdag van Maart, Mei, Juli, September, November en December van voorm. 10 tot nam. $12^1/_2$ uur.

Het kantoor is gesloten op den Nieuwjaarsdag, den verjaardag van Hare Majesteit de Koningin en op de algemeen erkende Christelijke feestdagen.

Ontvanger: Vacature (waarnemend Mr. J. Houwert).
Rijksklerk: J. H. Bouter, geagreëerde.
Particuliere klerk: Mej. A. M. van Dreumel.
Sub. Ontvangers voor de Accijnzen;

te de Lier: B. van Reeven,
te Pijnacker: K. W. Geul,
te Schipluiden: L. Verboom,
te Wateringen: W. J. Rotgans,
te Zegwaard: Mej. H. Masselink.

Deurwaarders: H. Meelissen voor Nootdorp en Pijnacker; W. Goethals voor Wateringen; W. Marks voor Zegwaard en Zoetermeer; F. de Reus voor de Lier en Schipluiden.

Actieven Dienst.

Post de Lier: (de Lier en Schipluiden) F. de Reus, kommies-dienstgeleider en deurwaarder.
Post Pijnacker: (Nootdorp en Pijnacker) H. Meelissen, kommies-dienstgeleider en deurwaarder en J. L. Toussaint, kommies.
Post Wateringen: W. Goethals, kommies-dienstgeleider en deurwaarder.
Post Zoetermeer: (Zegwaard en Zoetermeer) W. Marks, kommies-dienstgeleider en deurwaarder.

Commissiën van aanslag Inkomstenbelasting.

Standplaats Delft Molslaan 33.

Delft I voor de gemeente Delft.

Inspecteur der directe belastingen, Voorzitter.

Leden: J. Post van den Burg, Th. S. Roes, R. Th. Verbeek, J. Kranenburg.

Inspecteur der Registratie te Delft maakt deel uit van de Commissie bij de vaststelling van aanslagen voor hen die voor de Vermogensbelasting zijn of worden beschreven.

Delft II voor de overige gemeenten der inspectie.
Inspecteur der directe belastingen, Voorzitter.

Leden: P. van Buijsen, Pijnacker; J. Scheer, Zoetermeer; J. H. Zuiderwijk, Wateringen; J. Th. Ammerlaan, Schipluiden.

Inspecteurs der Registratie te Delft en 's-Gravenhage 45e Divisie maken deel uit van de Commissie bij de vaststelling van aanslagen voor hen die voor de Vermogensbelasting zijn of worden beschreven, ieder voor zooveel betreft gemeenten bchoorende tot hunne inspectie.

Schattingscommissie.

Adres: Delft Molslaan 33.

Voorzitter: Inspecteur der Directe Belastingen.

Plaatsvervangend Voorzitter, behalve voor die van de gemeente Delft, voor 1922/23 Mr. J. Houwert, waarnemend ontvanger te Delft B. G.

Leden Schattingscommissie te:

Delft. S. P. Baart, N. Rodenburg Sr., Th. S. Roes, L. den Hoed.

de Lier. P. Keijzer, N. van Vliet, A. den Otter, P. W. Kuijvenhoven.

Nootdorp. A. v. d. Marel, W. L. Mooijman, A. van Winden, A. J. N. van Tilburg.

Pijnacker. J. R. Kromkamp, J. v. d. Ploeg, G. Sonneveld, G. Weerheim.

Schipluiden. A. Bontenbal, J. J. Pleijsier, J. Th. Ammerlaan, Ph. Haring.

Wateringen. P. J. Duinisveld, J. Vis Azn., J. L. Scholtes, H. H. de Groot.

Zegwaard. E. Huisman, M. Karens, A. Muilwijk, J. Reeuwijk.

Zoetermeer. L. Karens, G. v. Dorp, J. W. Groenewegen, P. Smits.

Ambtenaren en Deskundigen voor opnemingen huurwaarden Personeele Belasting.

Ambtenaren: J. van Lint, Delft, W. Goethals, Wateringen, H. Meelissen, Pijnacker, F. de Reus, de Lier, W. Marks, Zoetermeer.

Deskundigen: J. Th. van Mierlo, N. Rodenburg Jr., J. N. Heesterman, allen te Delft, J. L. Scholtes, Wateringen, J. G. Ravenek, Pijnacker, A. v. d. Marel, Nootdorp, A. P. van Reeven, de Lier, A. Bontenbal, Schipluiden, J. Reeuwijk, Zegwaard, W. Noordanus, Zoetermeer.

Ambtenaren en deskundigen voor opneming waarde van meubilair ten behoeve van de heffing der Personeele Belasting.

D. Talens, Th. L. Coone, J. H. Sitsen, A. v. d. Linden, P. Planjer, P. C. A. la Heij, J. Th. Poppink, H. N. Coster, G. J. Spijker, H. J. Eigeman, allen te Delft;

A. v. d. Marel, te Nootdorp;

H. Meelissen, Jac. v. d. Ploeg, beiden te Pijnacker;

W. Marks te Zoetermeer, F. de Reus te de Lier,

W. Goethals te Wateringen en H. van Everdingen, Voorburg.

Sommige dezer ambtenaren en deskundigen verrichten opnemingen in méér dan een gemeente.

A. J. VOSKUIL Dzn.

Tel. 226. — Boterbrug 2-15 — Delft.

Filiaal Delfgauwsche Weg 35, Tel. 684.

OPGERICHT 1868

Handel in uitsluitend DELFTSCHE BOTER, KAAS EN EIEREN.

MELK EN MELKPRODUCTEN

van de N.V. Melkinrichting „Samenwerking" gevestigd a/h Zuideinde No. 31, Tel. 995 te Delft.

ALLES EERSTE KWALITEIT!!

POSTKANTOOR.
(Hypolitusbuurt.)

Postkantoor geopend op Werkdagen: van 7.30 v.m. tot 7.30 n.m. Zaterdag van 7.30 v.m. tot 6.— n.m. Zon- en Feestdagen van 12—1 n.m.

Loket Postwissels, Kwitanties en Rijksverzekeringsbank, alléén op werkdagen van 8.30—3 uur.

Rijkspostspaarbank alléén op werkdagen van 9 uur v.m. tot 7.30 n.m. 's Zaterdags tot 6.— n.m.

Postchèque en Girodienst alléén op werkdagen van 8.30 v.m. tot 3 uur n.m.

Postpakketten en Zegelverkoop en Expresse bestellingen zoolang het postkantoor geopend is.

Ambtenaren Postkantoor.

Directeur: L. de Wit, Hypolitusbuurt 18.

Hoofdcommies: J. van Wieringhen Borski, Haagweg 101.

Commiezen-titulair: J. H. W. Damen, Verhagen Metmanstr. 46, Rijswijk; K. Edel, Simonsstr. 46; E. Vent, Poortlandlaan 4: C. M. C. Zey, Julianastraat 50, Rijswijk.

Hoofdbestellers: L. J. v. d. Rijst, Giststeeg 8a; W. de Craaf, Billitonstraat 4, P. C. Weesie, Gasthuislaan 89.

Assistenten: G. J. Boot, Wilhelminastr. 8: W. v. Poelgeest, Odulfusstr. 25; G. Hakkert, Nieuwelaan 52; J. v. Zeeventer, Molslaan 119a; L. Dijkgraaf, Genestetstr. 29; G. A. v. d. Berg, Jan Willem Frisoplein 2; A. v. Willigenburg,

Koningsplein 43; J. Wassenaar, Rembrandstr. 4; G. van Leeuwen, Wilhelminastr. 23; N. R. Geerts, Havenstr. 1a; W. Haaseveld, N. Schoolstraat 40; N. J. van Velzen, Frederik Hendrikstraat 45; D. Schaap, Hugo de Grootstr. 96.

Plaatsen waar brievenbussen gevestigd zijn:

Koornmarkt, Phoenixstraat, Bleijswijckstraat, Singelstraat, Agnetapark, N. Plantage, Dirklangestraat, Kantoorgracht, Stads Doelen, Oosteinde, Oranjestraat, Oosterstraat, Rembrandtstraat, Wiggelinastraat, Poortlandlaan, Mijnbouwstraat, Zuidwal, Zuiderstraat, Bijbelbrug.

Deze bussen worden gelicht 4.45 v.m., 9.25 v.m., 12.55 n.m., 4.40 n.m., 8.45 n.m.

De bus Haagweg bij Reineveld 8.20 v.m., 12.30 n.m., 5.10 n.m., 8.20 n.m. Zondags 9.30 v.m.

„ „ Jaagpad 8.20 v.m., 12.30 n.m., 5.10 n.m. 8.20 n.m. Zondags 9.30 v.m.

„ „ Overslag (Rott. weg) 9.30 v.m., 4.30 n.m. Zondags 9.30 v.m.

De Stationsbus wordt gelicht voor de richting Amsterdam des v.m. 6.10, 10.10 en des n.m. 3.10, 4.40, 8.20 en 9.20.

Richting Rotterdam des v.m. 7.30, 10.10 en des n.m. 4.50, 5.40 en 8.30.

a. De eerste Postbestelling geschiedt 7.10 v.m.
„ tweede „ „ 11.30 v.m.
„ derde „ „ 4.30 n.m.
„ vierde „ „ 7.15 n.m.

b. Op Zon- en feestdagen één bestelling ten 9.15 v.m.

Depôthouders: „Gemeenschappelijk Eigendom", Agneta Park. „Coöp. Vooruit", Oldenbarneveldstraat.

A. P. MARTENS & Co.

MARKT 13 - TELEFOON 835

Het meest bekende
magazijn in alle soorten

GEMAAKTE EN TRICOT ONDERGOEDEREN

UITERST CONCURREERENDE PRIJZEN.

SPECIALITEIT IN KOUSEN

DRUKKERIJ W. D. MEINEMA

HYPOLITUSBUURT 4 - TELEFOON 160

STAAT STEEDS VOOR U GEREED

TELEGRAAF- EN TELEFOONKANTOOR

(Hypolitusbuurt).

Directeur A. M. Kok, W. de Zwijgerstraat 24, Telefoon 619.

Commies titulair:
A. K. Schaap-Drost, Hugo de Grootstraat 96.

Telegraafkantoor geopend op werkdagen van 8 uur v.m. tot 9 uur n.m., op Zon- en Feestdagen van 8—9 v.m. en van 1—2 n.m.

Voor den localen telefoondienst doorloopende dag- en nachtdienst op Zondagen 10—12, 3—7 en 8—10 alleen voor dringende aangelegenheden.

Publiek telefoonstation Delfgauwscheweg 35 (filiaal A. J. Voskuil) op werkdagen van 8 v.m.—9 n.m.

Publiek telefoonstation Vestibule Station (automatisch).

Telegrafisten.

W. I. Leenhouts, Warmoezierstraat 16, C. H. G. v. Rooijen, Fred. Hendrikstraat 2b, B. Dekker, Voorstraat 18, B. J. Bierhoff, Mijnbouwstraat 18, S. van Dijk, Dirklangenstraat 56, M. H. W. Cnoops, Oude Delft 218.

Telefonisten (interlocale).

M. W. Cieremans (chef).

B. C. P. M. Frehé, Van Speykstraat 16, J. Jansen, Hugo de Grootstr. 68, J. C. E. Albers, Maarten Trompstr. 15, J. L. M. Musquetier, Koornmarkt 79,

C. A. M. de Wolf, Phoenixstr. 37, M. A. Schulte Lage, Jacob Gerritstr. 23, P. C. Dijkxhoorn, Vrouwjuttenland 36.

Telefonisten (locale).

IJ. van der Velden, Toezichthoudster, Achterom 56, M. C. A. Dijkman, Oostsingel 12m, J. M. de Wilde, Rietveld 84, C. J. Vos, Buitenwatersloot 1, J. P. Lommers, Wiggelinastraat 13, A. van der Hoek, Zuideinde 42, M. Braggaar, Rietveld 70, E. P. Dubois, Oostsingel 20I, R. Dekker, Voorstraat 18, M. J. G. Koelink, Nikkersteeg 3, A. J. van Berkhout, Havenstraat 13, J. J. van Willigersburg.

Nachttelefonist.

J. G. van Riet.

Technische Dienst.

P. Slingerland, Chef-monteur, Odulphusstr. 16, T. J. Hozee, Monteur 1e kl., Hugo de Grootstraat 118, J. Dittmar, Vakwerkman, Verlengde Singelstraat 5.

C. VAN DER VLIET

CHOORSTRAAT 26

MANUFACTUREN, BEDDEN, DEKENS EN MATRASSEN, KLEEDJES, CHAALS, HANDSCHOENEN, ENZ.

Eenig adres in DAMES- EN KINDERKOUSEN.

Beleefd aanbevelend.

HOOGER ONDERWIJS.

Technische Hoogeschool.

College van Curatoren.

Dr. J. Kraus, c.i. voorzitter, Nassauplein 33, 's-Gravenhage. Mr. Dr. W. H. Nolens, Prinsegracht 36, 's-Gravenhage. Mr. L. W. C. van den Berg, Oude Delft 47, Delft. A. W. F. Idenburg, Cremerweg 5, 's-Gravenhage. J. F. de Vogel c.i., Buitenrustweg 3, 's-Gravenhage.

Secretaris van Curatoren:

Jhr. H. Strick van Linschoten, c.i., Leeuwendaallaan 53, Rijswijk (Z.H.).

Spreekuren: Maandag, Woensdag 11—12 uur, in het hoofdgebouw, Oude Delft 95, (Tel. 951).

Rector Magnificus.

L. A. van Royen.

Spreekuur: Vrijdag 2—3 uur, in het hoofdgebouw, Oude Delft 95.

Secretaris van den Senaat.

C. Feldmann.

College van Rector Magnificus en Assessoren:

L. A. van Royen, Rector Magnificus, Dr. L. H. Siertsema, A. W. M. Odé, P. Meyer, C. K. Visser c.i., Dr. ing. H. S. Hallo w.i., secretaris, Dr. J. G. Sleeswijk, arts, W. A. Knol m.i.

Commissie van Overleg met de studenten:

L. A. van Royen, voorz., Dr. L. H. Siertsema,

C. K. Visser c.i., A. W. M. Odé, P. Meyer, E. J. Vossnack, Dr. Ir. H. S. Hallo w.i., Dr. J. G. Sleeswijk, arts, W. A. Knol, m.i.

Hoogleeraren:

Afdeeling der algemeene wetenschappen.

Handteekenen en geschiedenis der schilder- en beeldhouwkunst door A. F. Gips, Frankenstraat 11, 's-Gravenhage.

Zuivere en toegepaste wiskunde en mechanica door W. H. L. Janssen van Raay w.i., Oude Delft 180; Dr. W. A. Versluys, Rotterdamscheweg 123, Dr. F. Schuh, Van Boetzelaerstraat 28, 's-Gravenhage, H. J. van Veen, Rotterd. weg 129, Dr. H. Bremekamp, Rotterdamscheweg 115, Dr. J. G. Rutgers, Van den Eijndestraat 8, 's-Gravenhage, Dr. J. A. Schouten e.i., Rotterd. weg 111, Dr. C. H. van Os, Populierstraat 60, 's-Gravenhage.

Theoretische en toegepaste natuurkunde door Dr. L. H. Siertsema, voorz., Noordeinde 20/22, Dr. M. de Haas, Voorstraat 94.

Staatsrecht, administratief recht, (met uitzondering van de arbeids- en fabriekswetgeving en mijnrecht) en handelsrecht door Dr. J. H. Valckenier Kips, van Leeuwenhoeksingel 23.

Handelsrecht, staathuishoudkunde, arbeids- en fabriekswetgeving en mijnrecht door Dr. J. A. Veraart, L. v. Meerdervoort 306, 's-Gravenhage.

Bedrijfsleer en boekhouden door J. G. C. Volmer, Hugo de Grootstraat 26, 's-Gravenhage.

Afdeeling der weg- en waterbouwkunde.

Waterbouwkunde en brugbouw door J. Nelemans c.i., Van Speykstraat 1.

Waterbouwkunde door W. K. Behrens c.i., Phoenixstraat 23; J. Haringhuizen c.i., secr. van Leeuwenhoeksingel 22.

Landmeten, waterpassen en geodesie door H. J. Heuvelink c.i., Kanaalweg 5.

Aanleg en exploitatie van wegen en theoretische hydraulica door G. H. de Vries Broekman c.i., Nieuwe Plantage 57.

Brugbouw en leer van belangrijke ijzerconstructies door N. C. Kist c.i., Statenlaan 117, 's-Gravenhage,

Kennis en onderzoek van bouwstoffen. Rioleering en waterverzorging. Maken van bestekken en begrootingen door Chr. K. Visser c.i., voorzitter, Julianalaan 1.

Toegepaste mechanica door A. S. Buisman c.i., Nachtegaallaan 52, 's-Gravenhage.

Gewapend beton door J. A. Bakker c.i., buitengewoon hoogleeraar, Rozenburglaan 52b, R'dam.

Afdeeling der bouwkunde.

Architectuur met inbegrip van geschiedenis der bouwkunst door J. F. Klinkhamer b.i., Noordeinde 21, H. Evers, Hugo de Grootstr. 1.

Architectuur door G. N. Itz b.i., Koornmarkt 16, J. A. G. van der Steur b.i., Oude Delft 38, J. G. Wattjes b.i., secr., Frederikslaan 30, Rijswijk (Z.H.)

Boetseeren en beeldhouwkunst door A. W. M. Odé, voorz., Rotterdamsche weg 107.

Decoratieve kunst en ornamentteekenen door T. K. L. Sluyterman, Haringkade 171, 's-Gravenhage.

Afdeeling der werktuigbouwkunde en scheepsbouwkunde.

Werktuigbouwkunde door J. C. Dijxhoorn w.i. Rotterdamsche weg 7, P. Meyer, voorz., Spoorsingel 24, G. Brouwer w.i., Gentschestraat 109, Scheveningen, J. C. Andriessen, Leeuwendaallaan 59, Rijswijk, F. Westendorp w.i. Rotterd. weg 99, E. C. von Pritzelwitz van der Horst w.i., Rotterdam, Beukelsdijk 44a, C. M. van Wijngaarden w. en s.i.

Scheepsbouwkunde door E. J. Vossnack, Rotterdamsche weg 105, N. Kal.

Mechanische technologie door L. A. van Royen, Riouwstraat 133, 's-Gravenhage, W. P. Smit t., Anna van Saxenstraat 29, 's-Gravenhage, D. Dresden w.i., Ten Hovestraat 75, 's-Gravenhage, I. P. de Vooys w.i., (buitengewoon hoogleeraar) Verhulststraat 53, 's-Gravenhage.

Toegepaste mechanica door C. B. Biezeno w.i., Nieuwelaan 30b.

Aërodynamica, hydrodynamica en hare toepassingen door Dr. J. M. Burgers, secr. Fabritiusstraat 29.

Afdeeling der electrotechniek.

Electrotechniek door C. Feldmann, secr., Rotterdamscheweg 101, C. L. van der Bilt c.i., Nassaulaan 11a, 's-Gravenhage, Dr. Ing. H. S. Hallo w.i., voorz., Rotterdamsche weg 103, Jhr. Dr. G. J. Elias, Noordeinde 17.

Afdeeling der scheikundige technologie.

Organische scheikunde en hare toepassingen door Dr. J. Böeseken t., Phoenixstraat 27.

Mikrochemie en metallographie door P. D. C. Kley t., Weteringkade 118, 's-Gravenhage.

Analytische scheikunde en scheikunde der bouwstoffen door H. ter Meulen t., Oude Delft 49, Dr. C. J. van Nieuwenburg t., secretaris, Rotterdamsche weg 135.

Physische scheikunde door Dr. W. Reinders, Rotterdamsche weg 2.

Mikroskopische anatomie door Dr. G. van Iterson t., Oude Delft 81.

Technische hygiëne door Dr. J. G. Sleeswijk, arts, voorz., Frankenstraat 32, 's-Gravenhage.

Anorganische scheikunde door Dr. F. E. C. Scheffer, Willemstraat 73, 's-Gravenhage.

Scheikundige technologie door Dr. H. I. Waterman t., Haagweg 120.

Technologie der oliën en vetten door Dr. A. M. A. A. Steger (buitengewoon hoogleeraar), Juliana van Stolbergplein 19, 's-Gravenhage.

Technologie der brandstoffen door G. A. Brender à Brandis t., (buitengewoon hoogleeraar) Juliana van Stolberglaan 127, 's-Gravenhage.

Algemeene en toegepaste mikrobiologie door A. J. Kluyver t., Nieuwelaan 1.

Afdeeling der mijnbouwkunde.

Delfstof- en aardkunde door Dr. G. A. F. Molengraaff, Kanaalweg 8, J. A. Grutterink m.i., secr. van Bleiswijkstraat 139, 's-Gravenhage.

De metallurgie en de docimasie door S. J. Vermaes m.i., Oude Delft 174.

Mijnkunde door W. A. Knol m.i., voorz., Stadhoudersplein 9, 's-Gravenhage.

Ertskunde door R. W. van der Veen m.i., Duinvoetlaan 5, Wassenaar.

Historische geologie en palaeontologie door Dr. H. A. Brouwer m.i., Oranjelaan 87, Rijswijk (Z.H.)

De mijnkunde en het mijnmeten en karteeren door J. de Koning Knijff m.i., (buitengewoon hoogleeraar), Willem de Zwijgerlaan 2, 's-Gravenhage.

Hoogleeraar op non-activiteit:

G. J. van Swaay c.i., Stationsweg 14, Nijmegen.

Lectoren:

Afdeeling der algemeene wetenschappen.

Handteekenen door E. J. Brnins, Vermeerstr. 3.

Toegepaste natuurkunde door H. C. Volkers t., Oostsingel 16.

Beginselen der verbandleer en eerste hulp bij ongelukken door C. J. Marcus, arts, Willem de Zwijgerlaan 47, 's-Gravenhage.

IJk door J. G. Berck, Spoorsingel 72b, R'dam.

Afdeeling der bouwkunde.

Architectuur door A. van der Lee, Hertog Govertkade 9, W. Bettink, Laan van Overvest 46.

Afdeeling der werktuig- en scheepsbouwkunde.

Werktuigbouwkunde door G. H. W. van Aken, Hooikade 14, J. Kamermans, Coenderstraat 7[1], C. Thoms w.i., Poortlandlaan 20.

Toegepaste mechanica door Dr. Ir. H. Hencky, Verhagen Metmanstraat, Rijswijk (Z.H.).

Afdeeling der scheikundige technologie.

Analytische scheikunde door J. van den Berg t., Oranje-Plantage 19.

Anorganische scheikunde door Dr. G. Meyer, Oude Delft 140a.

Microchemie door H. Gravestein t., Kerklaan 101, Rijswijk (Z.H.).

Privaat-Docenten.

Elliptische functiën door Dr. A. Toxopeüs, Van Kinsbergenstraat 77, 's-Gravenhage.

Spaansche taal en letterkunde door J. B. Kerpestein, Middenhoefstraat 19, Rotterdam.

Bijzondere onderwerpen van de organische scheikunde door Prof. dr. P. E. Verkade t., Mathenesserlaan 375a, Rotterdam.

Rubberchemie en rubbertechnologie door Dr. A. van Rossem t., Willem de Zwijgerstraat 20.

Theorie, beschrijving en ijking van electriciteitsmeters door H. W. L. Brückman e.i., Voorstraat 19.

I. Hoofdgebouw.

(Oude Delft 95, Telefoon 11 en 137).

J. J. Breedveld, administrateur, v. Vredenburchweg 79, Rijswijk (Z.-H.).
N. v. d. Berge, pedel, Oude Delft 93.
G. C. Gulbrandsen, pedel, Coenderstraat 36.
D. Lems, boekhouder, Coenderstraat 32.
(Vacature) concierge, Oude Delft 93.

II. Gebouw voor Geodesie, Landmeten en Waterpassen.

(Kanaalweg 4, Telefoon 104).

Prof. H. J. Heuvelink c.i., beheerder.
J. I. Moen, concierge, Kanaalweg 3.
A. J. J. Berkhout, amanuensis 1e kl., Choorstraat 48.

III. Laboratorium voor Mikrobiologie.

(Nieuwelaan 3, Telefoon 121).

Prof. Dr. A. J. Kluyver t., beheerder.

IV. Laboratorium voor Mikrochemie en Metallographie.

(Oude Delft 71, Telefoon 352).

Prof. P. D. C. Kley t., beheerder.

V. Voormalige Indische Instelling.

(Oude Delft 69, Telefoon 189).

VI. Gebouw voor Mijnbouwkunde.

(Mijnbouwstraat, Telefoon 414 en 524).

Prof. J. A. Grutterink m.i., beheerder.
J. de Vries m.i., conservator, Prins Mauritsplein 8, 's-Gravenhage.
C. J. D. Bierhoff, concierge, Mijnbouwstraat.

Laboratorium voor delfstofkunde.

Prof. J. A. Grutterink m.i., beheerder.

Laboratorium voor aardkunde.

Prof. dr. G. A. F. Molengraaff, beheerder.
K. H. Hanau, teekenaar.

Laboratorium voor historische geologie en palaeontologie.
Prof. dr. H. A. Brouwer m.i., beheerder.

Laboratorium voor ertskunde.
Prof. R. W. van der Veen m.i., beheerder.

Laboratorium voor docimasie en metallurgie.
Prof. S. J. Vermaes m.i., beheerder.

Mineralogisch-geologisch museum.
Dr. P. Kruizinga, conservator, Julianastraat 21, Rijswijk (Z.-H.).

VII. Laboratorium voor Technische Botanie.
(Poortlandlaan 35, Telefoon 341).

Prof. dr. G. van Iterson t., beheerder.
Mej. C. M. Voormolen, conservatrice, Willem de Zwijgerstraat 5.

Cultuurtuin voor technische gewassen.
(Poortlandlaan 35).

Prof. dr. G. van Iterson t., beheerder.
E. H. J. Cunaeus, hortulanus, Willem de Zwijgerstraat 21.
J. Koeslag, concierge, Poortlandlaan 33.

VIII. Laboratorium voor Technische Hygiene.

(Phoenixstraat 18, Telefoon 327).

Prof. dr. J. G. Sleeswijk, arts, beheerder.
Mej. A. G. Kroese t., conservatrice, Ieplaan 61, 's-Gravenhage.

IX. Gebouw voor Decoratieve Kunst.
(Oude Delft 75, Telefoon 673).

Prof. T. K. L. Sluyterman, beheerder.

X. Gebouw voor Kennis en Onderzoek van Bouwstoffen.
(Mijnbouwstraat, Telefoon 515).

Prof. Chr. K. Visser c.i., beheerder.

XI. Gebouw voor Werktuig- en Scheepsbouwkunde.
(Nieuwelaan 76, Telefoon 310).

Prof. E. J. Vossnack, beheerder.

Werktuigbouwkunde.
B. H. Nijenhuis w.i., bedrijfsingenieur-conservator, Van Leeuwenhoeksingel 6.
J. F. Schot, concierge, Ezelsveldlaan 55.

Laboratorium voor werktuigkunde.
Prof. J. C. Dijxhoorn w.i., beheerder.
G. Pols, amanuensis 1e kl., bedrijfschef Ezelsveldlaan 57.

Mechanische technologie.
Mej. S. A. van Hoytema, conservatrice, Koornmarkt 91.

Werkplaats voor de bewerking van hout en metalen.
Prof. L. A. van Royen, beheerder.
A. M. Willige, amanuensis 1e kl., bedrijfschef, Delfgauwsche weg 57.

Laboratorium voor het onderzoek van papier en vezelstoffen.
Prof. W. P, Smit t., beheerder.

Scheepsbouwkunde.
L. B. van Ommen, amanuensis 1e kl., Frederik Hendrikstraat 53.

XII. Gebouwen aan den Rotterdamschen weg bij de Jaffalaan.

(Telefoon 672).

Prof. dr. J. A. Schouten e.i., beheerder.
W. B, Esseling, concierge, Jaffalaan 162.

XIII. Laboratorium voor Natuurkunde en Eletrotechniek.

(Kanaalweg 2b, Telefoon 241 en 641).

Prof. dr. ing. H. S. Hallo w.i., beheerder.
H. W. L. Brückman e.i., bedrijfsingenieur-conservator, Voorstraat 19.
L. H. M. Huydts e.i., conservator, Bosschestraat 49. Scheveningen.
Dr. W. C. Mandersloot, conservator, Poortlandlaan 7.

XIV. Laboratorium voor Scheikunde.

(Westvest 24—Oude Delft 57, Telefoon 231, 477 en 687).

Prof. dr. C. J. van Nieuwenburg t., beheerder.
H. F. Bruigom t., bedrijfsingenieur-conservator, Oranjelaan 50, Rijswijk (Z.-H.)
J. J. Benedictus t., conservator, van den Eyndestraat 5, 's-Gravenhage.

Laboratorium voor de technologie der oliën en vetten.

(Westvest 26, Telefoon 887).

Prof. dr. A. M. A. A. Steger, beheerder.

Centrale.

(Westvest).

(Vacature), opzichter, Westvest 22a.

XV. Bibliotheek.

(Doelenstraat, Telefoon 668).

Mr. H. H. R. Roelofs Heyrmans, bibliothecaris, Oranje-Plantage 33
H. Jager, conservator, Fabritiusstraat 13.
Mej. S. J. van den Berg, wetenschappelijk assistente, Oude Delft 47.

De bibliotheek is geopend:

Alle werkdagen van 10—5 uur; bovendien des avonds op Maandag, Dinsdag, Donderdag en Vrijdag van 7—9 uur en op Woensdag van 7—8 uur.

Gedurende de Zomervacantie elken werkdag van 2—4 uur en in de Kerst- en Paaschvacantie iederen werkdag van 10—5 uur

Des Zaterdagmiddags worden geen boeken uitgeleend; alleen leeszaal I is dan voor de bezoekers geopend. De boeken of tijdschriften, die men dan aldaar wenscht te raadplegen, moeten voormiddags voor 1 uur worden aangevraagd.

Gymnasium.

Westvest.

College van Curatoren.

Prof. Dr. L. H. Siertsema, pres. Noordeinde 20/22.
Ds. G. J. W. Oldeman, secretaris, Rotterdamsche weg 117.
Prof. Dr. M. de Haas, Vice-President, Voorstraat 94.
P. J. A. Neyzen, Oude Delft 257.
Mr. G. van Baren, Nieuwe Plantage 87.

Leeraren.

Dr. J. Bierma, Rector, Oude Talen, Nieuwstraat 4.
Dr. J. W. Brinkgreve, Conrector, Oude Talen, Vlamingstraat 60.
N. T. Polak, Litt. Class. Docts., Oude Talen, Van Speykstraat 10.
Mej. P. W. Bennewitz, Oude Talen, Julianalaan 4.
Mej. N. A. M. Wilmink, Fransch, Oude Delft 212.
Mej. H. Cohen, Hoogduitsch, Vlamingstraat 66.
Mej. A. M. Knottenbelt, Engelsch, Vlamingstraat 66.
A. W. M. Odé, Litt. Neerl. Docts., Nederlandsch en Aardrijkskunde, Maarten Trompstraat 21.
Dr. W. van Eeden, Geschiedenis, Delfgauwscheweg 203.
Dr. L. M. Klinkenberg, Wiskunde, Heemskerkstraat 32.
Dr. A. D. Fokker, Natuurkunde, Rott. weg 119.
N. J. A. Roldanus, s.i., Scheikunde, Nieuwelaan 40.
Mej. Dr. J. S. A. Wisse, Nat. Historie, Oude Delft 212.

Mej. M. E. Dufour, Nat. Historie, 's-Gravenhage.
Ds. H. J. Rooseboom, Hebreeuwsch, Spoorsingel 15.
A. C. Heyn, Gymnastiek, Willem de Zwijgerstraat 4.
B. A. Bongers, Teekenen, Van Leeuwenhoeksingel 4.
F. W. Fritschi, Claviger.
J. A. de Roo, Amanuensis.

BOEKHANDEL EN DRUKKERIJ W. D. MEINEMA
HYPOLITUSBUURT 4.

SWAN VULPENHOUDERS.

NEDERLANDSCHE GIST- EN SPIRITUSFABRIEK
DELFT.

ARTIKELEN.

Gist
Brandspiritus
Zuivere Spiritus
Foezelolie
Amyl-alcohol
Aether Sulfuricus
Narcose aether
Kurken en
Gedroogde Spoeling

MIDDELBAAR ONDERWIJS.

Hoogere Burgerschool met vijfjarige cursus Mijnbouwstraat, Delft.

Commissie van Toezicht op het Middelbaar Onderwijs.

Prof. Dr. J. Böeseken, Voorzitter.
S. J. Fischer, Vice-Voorzitter.
Prof. Dr. H. Bremekamp, Secretaris.
Dr. Ph. B. Libourel.
J. S. C. Rink.
Dr. F. B. de Walle.

Ir. C. van Drooge, Directeur, Wis- en Werktuigkunde, Oranje Plantage 39.

Ir. H. L. Vernhout, Wis- en Werktuigkunde en Rechtl. Teekenen, Kanaalstraat 5.

Dr. Ir. E. H. M. Beekman, Wiskunde, Maerten Trompstraat.

Ir. P. H. Goedhart, tijd. leeraar Wiskunde, van Aerssenstraat 76, 's Gravenhage.

Mej. G. J. Fermin, tijd. leerares, Fransch, Pijnboomstraat 16, 's Gravenhage.

J. v. Hessen, tijd. leeraar Hoogduitsch, Helenastraat 56, 's-Gravenhage.

Ir. F. Groeneveld, tijd. leeraar, Natuurkunde en Cosmografie, Oostsingel 59^{II}, Delft.

L. W. Goedheer, Boekhouden, Sonoystraat 43, 's-Gravenhage.

Mej. Dr. J. S. A. Wisse, Natuurlijke Historie, Oude Delft 212.

Ir. N. J. A. Roldanus, Scheikunde, Nieuwelaan 40.

Mr. H. H. R. Roelofs Heyrmans, Staatswetenschappen, Oranje Plantage 33.

H. L. van Harreveld, Aardrijkskunde en Geschiedenis, Willem de Zwijgerstraat 2.

G. Witkamp, Nederlandsch, Poortlandlaan 86,

J. C. van Dijk, Geschiedenis, Piet Heinstraat 8.

Mej. C. M. van der Spek, Regentesselaan 58, Rijswijk, Fransch.

A. G. van Kranendonk, Engelsch, Willem de Zwijgerstraat 14.

B. H. H. Gescher, Hoogduitsch, Helmerstraat 14, 's-Gravenhage.

B. A. Bongers, Handteekenen, v. Leeuwenhoeksingel 4.

H. C. Th. W. Kok, Gymnastiek, Koningsplein 85.

A. C. Heyn, Gymnastiek, Willem de Zwijgerstr. 4.

Nog zijn aan de inrichting verbonden:

W. F. D. van Leen, Amanuensis-Instrumentmaker.

P. van Oosten, bediende.

P. van der Vis, Concierge.

De Directeur is in den regel Woensdags en Vrijdags in het gebouw te spreken van $1^1/_2$ tot $2^1/_2$ uur.

RIJWIELEN - MOTOREN - AUTOMOBIELEN

J. H. PREUNINGER & Co.

BRAB. TURFMARKT 78a TELEFOON 875

HANDELSONDERWIJS.

Openbare Vierjarige Handelscursus.

(Voldersgracht).

Leeraren.

D. van der Lee, tijd. Directeur, Duitsch.

W. G. F. Bauer, Handelsaardrijkskunde en Duitsch.

P. C. van Reijsen, Boekhouden, Handelsrecht en Handelsrekenen.

K. D. Peeren, Nederlandsch.

R. C. Mensert, Handelsrekenen.

H. Th. Klein, Staathuishoudkunde en Staatsinstellingen.

O. van der Laan, Duitsch.

R. H. Ter Horst, Engelsch.

Mej. O. W. C. G. Arntz, Stenografie en Machineschrijven.

P. L. N. Dessens, Handelsrekenen.

C. J. van der Heijden, Fransch.

A. Lindenburg, Fransch.

S. J. S. Schipper, Fransch.

S. R. Volbeda, Nederlandsch en Handelsaardrijkskunde.

M. van Hoorn, Duitsch.

A. Poot, Engelsch.

De heer R. C. Mensert is aangewezen om den tijdelijken Directeur bij afwezigheid te vervangen.

Bijzondere Handelscursus van „de Hanze".

De cursus is vijf-jarig en gevestigd in de school, Raam 20.

W. Wittenberg, Directeur, voor Engelsch en Aardrijkskunde.

G. J. van Veldhoven, voor Nederlandsche taal, lezen en schrijven.

L. J. Hermans, voor Duitsche taal en corresp.

M. A. Th. Klaus, voor Duitsche taal.

S. J. van Noorden, voor Fransche taal en correspondentie en Ned. correspondentie.

J. C. Terhell, voor Handelsrekenen.

G. Prins, voor Boekhouden, Handelsrekenen, Handelsrecht en Handelskennis.

J. G. J. van Hoek, voor Stenographie.

Chr. Handelsavondschool.

Gevestigd Spoorsingel 8.

Vereeniging tot bevordering van Christelijk Handelsonderwijs te Delft.

Bestuur: J. J. P. v. d. Boom, Koornmarkt 15, Voorz.: L. v. d. Meulen, Hugo de Grootstr. 4, Secretaris: J. v. d. Sluijs, Kerkstraat No. 4; P. de Reus, Brab. Turfmarkt 23; F. N. v. Brussel, Burgwal 41; J. Valkenburg, Rijswijk; B. Judels, Choorstraat 47.

Personeel: P. A. v. Schuppen, Hugo de Grootstraat 57, Directeur, Handelsrekenen; A. Kerst, Duitsch; M. v. d. Sijs, Fransch; L. v. d. Meulen, Boekhouden; C. v. d. Gaag, Engelsch; D. van Konijnenburg, Aardrijkskunde; P. Sakkers, Fransch en Nederlandsche Taal, J. L. Heuseveldt, Nederlandsche Taal en Boekhouden|

Aantal leerlingen 54. Aantal klassen 4.

Na 4 jaar uitreiking van diploma na Eindexamen.
Daarna opleiding voor examen Mercurius boekhouden - handelscorrespondentie.

Vakken van Onderwijs:

Nederlandsch en Ned. Handelscorrespondentie;
Fransch en Fransche Handelscorrespondentie;
Duitsch en Duitsche Handelscorrespondentie;
Engelsch en Engelsche Handelscorrespondentie;
Boekhouden, Handelsrekenen, Handelskennis, Wetkennis, Handelsaardrijkskunde, Machineschrijven, Stenographie.

R. K. Delftsch Coöperatieve Verbruiksvereening „Ons Doel",

Afd. Bakkerij en Kantoren: Achterom 117. Telephoon 760.
„ Kruidenierswinkel: Vlamingstraat 68.
„ Melkinrichting: Vlamingsteeg 2.

Levering van **Brood, Koek, Banket, Kruidenierswaren** en **Melk,** van prima kwaliteit, juist gewicht en maat.
De geheele winst komt ten goede van verbruikers!

BOEKHANDEL EN DRUKKERIJ

W. D. MEINEMA

HYPOLITUSBUURT 4

BOEKEN VOOR GYMNASIUM, H. B. SCHOOL EN HANDELSCURSUSSEN

NIJVERHEIDSONDERWIJS.

Commissie v. Toezicht op het gemeentelijk Nijverheidsonderwijs.

J. Th. van Rossum, Voorzitter, J. Kranenburg, Plaatsverv. voorz., Jac. van Dissel, Secretaris, C. Bayards, Plaatsverv. Secretaris, Joh. van Dorp.

Leden van den Gemeenteraad ingevolge art. 57, lid 3 der Nijverheidsonderwijswet aangewezen als gedelegeerden in het bestuur van:

1e. **de Roomsch-Kath. Vakteekenschool.**

J. Th. Schulten, J. A. Lausberg.

2e. **der R.K. Vakschool voor meisjes der Commissie voor het St. Agnes-Petronaat.**

Mevr. C. M. Post, Mevr. C. A. M. van der Mandele—Stein.

3e. **van de Ambachtssshool voor Delft en omstreken.**

Mr. J. P. Chardon, J. van Leeuwen.

Gemeentelijke Nijverheidsavondschool.

De Gem. Nijverheidsavondschool is een Avondschool met 5-jarigen cursus.

Elk cursusjaar duurt 8 maanden, van 1 Sept. tot einde April. Het onderwijs wordt gegeven in de Ambachtsschool, 5 avonden per week van 7—9$^1/_2$ uur.

A. Fledderus, Directeur, Oostsingel 29b; G. F. Biezeno, Waarn, Directeur, Wiskunde, Vlaming-

straat 22; G. A. Baars, Wiskunde, Willem de Zwijgerstraat 13; B. A. Bongers, Handteekenen, van Leeuwenhoeksingel 4; Th. Warffemius, Nederlandsche Taal, Nieuwelaan 38; W. H. Visser, Wiskunde, Kerklaan 69, Rijswijk; H. G. van Brugge, Lijnteekenen, Hooikade 10a; J. Jansen, Handteekenen, Coenderstraat 31; C. van Heukelom, Handteekenen, Koornmarkt 52; A. M. van Oyen, Lijnteekenen, Johs. Camphuijsstraat 58, 's-Gravenhage; H. C. Volkers, Natuurkunde, Oostsingel 16; K. G. Slikkerveer, Wiskunde, Weimarstraat 338, 's-Gravenhage; J. Visser, Lijnteekenen, Lipkenstraat 14; H. W. van der Linde, Wiskunde, Raamstraat 72; K. Suzenaar, Natuur- en Werktuigkunde en Nederl. taal, Corns. Trompstraat 21; G. H. W. v. Aken, Werktuigkunde, Hooikade 14; F. Goud, Werktuigk. teekenen en Vakschetsen, Corns. Trombstraat 9; Th. Hagenaar, Electrotechniek, Oude Delft 145, E. Hollering, Werktuigkundig teekenen en Vakschetsen, Prins Mauritsstraat 33; J. A. Holtrop, Electrotechnisch teekenen, Ottoburgstr. 11, Rijswijk; S. Kamstra, Bouwkundig teekenen en Bouwkunde, Raamstraat 70; R. van Lavieren, Decoratief teekenen, Prins Mauritsstr. 14; J. v. Oel, Staatsinrichting, Vlamingstraat 93; S. v. Otterloo, Werktuigk. teekenen, Prins Mauritsstraat 78; J. Ploeg, Werktuigkundig teekenen en Materialenleer, Simonstraat 40; G. Pols, Werktuigkunde en Stoomwerktuigkunde, Ezelsveldlaan 57; H. F. A. Roodenburg, Electrotechniek, Oude Delft 172; F. v. d. Schaaf, Bouwkundig teekenen

en Materialenleer, Corns. Trompstraat 39; M. F. A. Schiphorst, Wiskunde, Noordeinde 24, J. W. Willebrands, Lijn- en Meubelteekenen, Corns. Trompstraat 37; A. W. Wijkniet, Handvakteekenen, Hugo de Grootplein; W. L. van Drongelen, Bediende-modelmaker, Raamstraat 11; J. A. de Roo, 2e Bediende, Raamstraat 56; P. C. Visser, Hulpbediende, Bleijswijckstraat 51.

Ambachtsschool.

De Ambachtsschool is een bijzondere, door Rijk en Gemeente gesubsidieerde dagschool, gevestigd aan de Madelaan, waar de leerlingen in een of ander ambacht worden opgeleid.

Onderwijs wordt gegeven in de vakken Timmeren, Meubelmaken, Schilderen, Smeden, Machinebankwerken, Autogene metaalbewerking, Electrotechnische montage, Instrumentmaken met daaraan verbonden lijn-, vak- en handteekenen, materialenleer, Stoomwerktuigkunde, Electrotechniek, Samenstellingsleer, Constructieleer met wiskunde, natuur- en werktuigkunde en Nederlandsche taal. Het schoolgeld is naar draagkracht der Ouders geregeld en loopt van f 6.— tot f 60.— p. jaar.

Onvermogenden worden kosteloos toegelaten, terwijl materialen, leermiddelen en gereedschappen aan alle leerlingen gratis worden verstrekt.

Bestuur.

J. Groot, Voorzitter, Hertog Govertkade 12; Mr. H. H. R. Roelofs Heijrmans, Secretaris, Oranje Plantage 33; A. J. Goedkoop van Nelle,

c.i. Penningmeester, Binnenwatersloot 21; Mr. J. P. Chardon, Oude Delft 20; J. van Leeuwen, Houttuinen 3; H. W. v. d. Linde, Raamstraat 72; Th. S. Roes, Rotterdamscheweg 80; J. Th. Schulten, Breestraat 33; J. Ch. du Cloux, w.i., Hooikade 15.

Personeel.

A. Fledderus, Directeur, Oostsingel 29b; R. van Lavieren, waarnemend Directeur, Leeraar vakhandteekenen, Prins Mauritsstraat 14; J. Visser, Smeden-bankwerken, Lipkensstraat 14; Th. Goud, Vakteekenen-vaktheorie, Corn. Trompstr. 9; H. K. Boon, Vakteekenen-vaktheorie, Hugo de Grootstr. 5; E. Hollering, Vakteekenen-vaktheorie, Prins Mauritsstraat 33; A. 't Hart, Smeden-bankwerken, Wateringsche Vest 48; A. P. de Boer, Timmeren, Vakteekenen, enz., Westerstraat 116; J. C. J. de Knegt, Wis-, natuur- en werktuigk., Nederlandsche Taal, Kanaalweg 16; J. G. Meerholz, Schilderen, handteeken, enz., Kanaalweg 17; S. Kamstra, Timmeren, vakteekenen enz., Raamstraat 70; B. van Lier, Smeden, bankwerken, Lipkensstraat 4; Ph. Th. Brakel, Instrumentmaken. Zuiderstraat 37; J. W. Willebrands, Meubelmaken, vakteekenen enz., Corn. Trompstraat 37; A. C. Dorlas, Electrotechniek-Montage, Corns. Trompstraat 43; F. v. d. Schaaf, Timmeren, vakteekenen, Corns. Trompstraat 39; K. Suzenaar, Wis-, natuur-werktk., Ned. taal, Corns. Trompstraat 21; R. Alberts Jr., Hand- en lijnteekenen, Lipkensstr. 23; W. L. van Drongelen, Concierge modelmaker, Raamstraat 11. N. L. de Knegt, Klerk, Wilhelminastraat 14.

Roomsch Katholieke Vakteekenschool.

Koornmarkt 48 en Brabantsche Turfmarkt 54.

Bestuur:

Commissie der R.K. scholen.

Directeur:

J. H. Visser, Koornmarkt 48, Wiskunde.

Leeraren:

S. P. Botman, Lijnteekenen. J. van den Broek, Nederlandsch en Rekenen. J. E. Dalman, Vakteekenen. H. J. Etienne, Hanteekenen. P. C. van der Heijden, Vakrekenen. N. J. van Heyst, Vakteekenen. J. G. Meerholz, Handteekenen. B. van Neerijen, Administratie. J. B. Zimmerman, Wiskunde.

Vakschool voor Meisjes.

Uitg. van de Comm. van het St. Agnes-Patronaat.

Mevr. M. Korte-Schlürmer, Pres. — Mej. M. Cottaar, Secr., P. van Diest, Kap., Dir.

Gevestigd Voorstraat 22.

Opleiding tot bekwame huisvrouw.

Dagschool van 9—12 en 2—4 uur, Avondschool van 7—9.

Gelegenheid tot het volgen van knipcursussen zoowel costuum- als lingerie-verstellen, kook-, verband-, wasch- en strijkcursussen.

Directrice: Mej. P. Vola, waschbehandeling; Leeraressen: Mej. Verbeek, huishoudkunde en verbandleer, Mej. Lorrie, teekenen, Mej. Groot,

Costuum en lingerie, Mej. v. d. Biezen, Costuum en lingerie, Mej. Mirck, Lingerie, Mej. Biemans, Lingerie, Mej. Jehei, Lingerie, Mej. Ottenhof, Koken- en voedingsleer.

„DE BETUWE"

KAAS - BOTER - MELANGES
FIJNE VLEESCHWAREN
VET - REUZEL - SPEK - WORST

Oude Langendijk - Oosteinde 81 - Noordeinde 28

DE GROOTSTE SORTEERING
in Luxe- en Huishoudelijke artikelen - Porcelein en Aardewerk - Speelgoederen en Houtwaren
vindt U bij
Fa. COLLEWIJN,
VROUWEREGT 14-15. VROUWEREGT 14-15.

FIRMA JAN ROT
Choorstraat 16-17 —;— Telefoon 555
GOEDKOOPE MAGAZIJNEN VAN
KARPETTEN EN VLOERZEILEN.

LAGER ONDERWIJS.

Inspecteur van het Lager Onderwijs in de Inspectie Schiedam, te Schiedam, Lange Haven 9: J. Pas.

Schoolopziener in de Inspectie Schiedam te Delft, Nieuwe Plantage 2: Mevr, A. A. C. de Groot—Vam Pienbroek.

Gemeentelijk Inspecteur van het Onderwijs: P. Groen, Goeman Borgesiusstraat 1.

Plaatselijke Commissie van Toezicht:

J. Tack, Voorzitter; Mevr. A. Wolda-Wielsma, Secretaresse; Mevr. A. G. Veer-Versteeg; Mevr. J. Verbeek-De Waal; B. Judels; Mej. M. A. Th. Klaus; J. A. Geers; J. Hemmes; L. K. Hazelhorst; A. Poot; J. J. Schlieker; P. Stek; G. J. v. Velthoven; H. L. Vernhout; Mej. J. Visscher.

Uit deze commissie is gevormd een sub-commissie voor de handwerken, bestaande uit de dames:

A. Wolda-Wielsma, voorz.; A. G. Veer-Versteeg. secr.esse: J. Verbeek-de Waal; M. A. Th. Klaus; J. Visscher.

Commissie tot wering van schoolverzuim:

J. A. Lommers, Voorzitter, Mevr. P. M. Breetvelt-Van der Gaag, H. W. van der Linde, J. G. van Rossum. C. C. Schildt. C. J. A. Straman, S. J. van Noorden, lid en secretaris.

Rijksnormaallessen.

(Gevestigd school No. 3, ingang Vlamingstraat).

Directeur.

. . . . . vacature.

Onderwijzers.

G. A. Baars, G. C. La Brijn, J. A. Geers, Mej. B. van der Heide, J. Jansen, H. C. T. W. Kok, A. P. Ladestein, H. W. van der Linden, A. Lindenburg, W. van Poeteren, S. J. S. Schipper en T. van Vliet.

Christelijke Normaallessen.

(Nieuw Langendijk 46—48).

Bestuur:

J. Hemmes, Dir. Voorz.; H. A. de Man, secr.; M. Christen, penningm.; L. Blok.

Onderwijzers en Onderwijzeressen;

Mej. H. E. Balkstra, IJ Bergsma, J. Eijgenraam, Mej. T. J. Eijgenraam, H. Jager, D. van Konijnenburg, J. J. C. de Knegt, G. van Leeuwen.

Aantal leerlingen: 19.

Openbare Gemeente-Scholen.

School 1, Oranjestraat.

F. W. P. van Gelderen, Hoofdonderwijzer.

Onderwijzers: W. G. F. Bauer, W. Fels, G. W. Zweers. Onderwijzeressen: J. Visscher, H. de Kroes, J. Goedvolk.

Aantal leerlingen: 248.

School 2, Oosteinde.

D. van der Lee, Hoofdonderwijzer.
Onderwijzers: R. H. ter Horst, D. W. van Roon, P. C. Welter. Onderwijzeressen: J. L. de Koning, geb. Ploos van Amstel, J. Damstra.
Aantal leerlingen: 217.

School 3, Rietveld.

G. F. Biezeno, Hoofdonderwijzer.
Onderwijzers: A. Borsje; C. J. H. Maatje; J. J. Trommel. Onderwijzeressen: M. G. van Kranendonk, J. J. Heukers, H. F. Kolstee, M. L. Fuijkschot.
Aantal leerlingen: 239.

School 5, Verversdijk.

J. A. Geers, Hoofdonderwijzer.
Onderwijzers: J. C. v. d. Wouden, C. van Wingerden, P. L. N. Dessens, C. Roodnat, P. Schophuizen, W. K. Goedheer, J. L. Trommel. Onderwijzeressen: C. Koomen, F. P. Termaat, J. C. Geers, J. C. Huiskes, J. H. H. Dessens, A. Plomp, M. C. van Heyen Oort, A. Struyk.
Aantal leerlingen: 485.

School 7, Voldersgracht.

A. Lindenburg, Hoofdonderwijzer.
Onderwijzers: A. Poot, M. G. Warffemius, K. D. Peeren. Onderwijzeressen: M. L. Tapper, A. C. de Kat, J. Mension.
Aantal leerlingen: 256.

School 8, Molslaan, (tijdelijk Koornmarkt).

C. J. van der Heijden, Hoofdonderwijzer.
Onderwijzers: L. van der Schoot, D. J. M. de Hondt, D. J. A. Koekebacker. Onderwijzeressen: M. C. Morre, M. Woelinga.
Aantal leerlingen: 205.

School 10, Ezelsveldlaan.

M. Koster, Hoofdonderwijzer.
Onderwijzers: F. J. v. d. Woude, W. Barnhoorn. Onderwijzeressen: L. van Eijck, J. F. Warffemius, M. J. van Dijk.
Aantal leerlingen: 218.

School 11, Rotterdamsche weg.

S. J. S. Schipper, Hoofdonderwijzer.
Onderwijzers: J. F. Kaan, S. R. Volbeda, J. A. Manintveld. Onderwijzeressen: E.Hazelhorst, J. M. Hombroek, J. C. Kunst.
Aantal leerlingen: 225.

School 12, Rotterdamsche weg.

W. van Os, Hoofdonderwijzer.
Onderwijzers: H. J. M. van Weert, J. H. van Beusekom. Onderwijzeressen: H. Koeslag, S. J. M. van Dorp, B. J. van Ketwich.
Aantal leerlingen: 191.

School 13, Rotterdamsche weg.

P. Miedema, Hoofdonderwijzer.
Onderwijzer: F. J. Malgo. Onderwijzeres: J. Klein.
Aantal leerlingen: 80.

School 14, Buitenwatersloot.

H. W. van der Linde, Hoofdonderwijzer.
Onderwijzers: F. H. van der Laan; P. van Arum; Onderwijzeressen: P. J. Blok; A. H. J. Ypelaar; J. La Brijn; (vacature).
Aantal leerlingen: 234.

School 15, Buitenwatersloot.

G. A. Baars, Hoofdonderwijzer.
Onderwijzers: M. van der Reyden, F. Lok, J. C. Brons. Onderwijzeressen: A. W. Bettink, M. de Waqenmaker.
Aantal leerlingen: 204.

School 16, Raadhuisplein.

H. L. Brons, Hoofdonderwijzer.
Onderwijzers: L. N. Steyger, A. Berkhout, J. P. Grundel. Onderwijzeressen: S. F. L. van der Putten, A. W. C. van Noort.
Aantal leerlingen: 218.

U. L. O. School. Burgwal.

Vacature, Hoofdonderwijzer.
Onderwijzers: O. van der Laan, M. van Hoorn. Onderwijzeres: E. J. M. Steenmeyer.
Aantal leerlingen:

Buitengewone School:
Gevestigd: Verwersdijk.

Hoofd: H. Schuyt.
Deze school wordt 1 Januari 1923 geopend.

Openbare Herhalingsscholen.

Herhalingsschool voor jongens, Verversdijk.

Hoofd: J. A. Geers, Verversdijk 100.

Onderwijzers: C. J. van der Heyden, W. van Poeteren, D. de Waard, J. van Egmond (Gymn.) C. Roodnat (tijd.)

Herhalingsschool voor meisjes (vakschool), Doelenstraat.

Hoofd: J. A. Geers.

Onderwijzer: M. Boekholt. Onderwijzeressen: H. A. Bennema, W. C. Dingler, J. van Boven, E. C. Geers (tijd.)

Vereeniging voor Gereformeerd Schoolonderwijs te Delft.

Bestuur: Ds. K. van Anken, Voorzitter, Th. van der Heyden, 2e Voorzitter, H. Jager, 1ste Secretaris, D. Herstel, 2e Secretaris, N. van der Wees, 1e Penningm., C. Lugtigheid, 2e Penningm., G. E. Arnold, C. Boot, B. Judels Jr., J. van Kampen, H. Klapwijk, J. Kooiman, H. J. Verbeek, P. van der Zee.

School voor U. L. O. (Kopschool)
7e, 8e en 9e leerjaar,
(Rotterdamsche weg 48)
(onder de Vereeniging voor Gereformeerd Schoolonderwijs te Delft)

J. Hemmes, Hoofd der School.

Onderwijzers; A. Kerst, G. van Leeuwen, M. van de Sijs, P. van der Ploeg. Vakonderwijzers:

Handelskennis, IJ. Bergsma, L. G. Heuseveldt en L. van der Meulen; Engelsch, Mej. W. E. Balkstra; Gymnastiek, A. de Keyzer.

School voor L. O., (Spoorsingel 8)
(onder de Vereeniging voor Gereformeerd Schoolonderwijs te Delft).

Hoofd der school: M. Christen.
Onderwijzers en onderwijzeressen: J. M. van de Repe, 1e onderwijzer, A. van Eden, J. L. Heuseveldt, P. A. van Loenen, Mej. D. van Zoest, allen te Delft en Mej. C. J. M. van Eybergen, Z. Buitensingel 122c, 's-Gravenhage.
Aantal leerlingen: 250.

School voor L. O. (Nieuwe Langendijk).
(onder de Vereeniging voor Gereformeerd Schoolonderwijs te Delft).

Hoofd der School: IJ. Bergsma.
Onderwijzers en onderwijzeressen: L. van der Meulen, D. van Konijnenburg, J. Eijgenraam, P. Kooi, A. Herstel, Mej. W. E. Balkstra, Mej. T. J. Eijgenraam, Mej. C. van der Snel, Mej. J. Müller.
Aantal leerlingen: 390.

Ned. Herv. Schoolvereeniging.
Onder de zinspreuk: Ps. 127 ; 3a.

Bestuur: Ds. M. v. Grieken, Voorz., Rotterdam, Jonkerfransstraat 72b, J. C. van Woerden, Secr., Buitenwatersloot 2, J. Kranenburg, penn., Vlamingstraat 64, J. Brinkman, Vice-voorz., Vrouwjuttenland 4, J. de Valk, Vice-secret., Laan van Over-

vest 30, D. C. Nienhuis, Vice-penn., Choorstraat 30a, W. G. Bouman, Rotterd. weg 66c, M. Struijk, Oostsingel 13a, J. Tack, Oranje Plantage 23, J. J. P. van der Boom, Nieuwe Plantage.

Oranje Nassau school (U. L. O.)
Hugo de Grootstraat 59.

Kopschool met handelsonderwijs
(uitgaande van de Ned. Herv. Schoolvereeniging).

Hoofd der school: P. A. van Schuppen, Hugo de Grootstraat 57 (Fransch, Duitsch, Wiskunde, Handelskennis, Gymnastiek).

Onderwijzers en onderwijzeressen: G. W. van Lienden, Fransch, Mej. H. W. Salm te 's-Gravenhage, Fransch, Wiskunde, M. O. Schoonschrijven, Handelskennis, Mej. H. L. J. Rijken te Rotterdam, Hoofdakte, Fransch, Handelsonderwijs, Engelsch, Mej. M. de Bres, Dipl. H. B. S. voor meisjes, Duitsch, Engelsch, D. van der Gaag, Hoofdakte, Engelsch.

Aantal leerlingen: 106.

Prins Willem school. Phoenixstraat 6.
(uitgaande van de Nederd. Herv. Schoolvereenig.)

School voor L. O. 7-jarige- en 6-jarige leergang, aansluiting gevend aan de U. L. O. Kopschool aan de Hugo de Grootstraat. Tevens voorbereidend H. B. S. en Gymnasium.

Hoofd der school: P. Sakkers, Phoenixstraat 8. Fransch, Wiskunde en L. O.

Onderwijzers en onderwijzeressen: H. Vreugdenhil, L. Schipper, Mej. J. C. M. Cieremans, Mej.

J. C. Kranenburg. allen te Delft, Mej. Ph. Mansfeldt, Mej. G. Sondorp, beiden te Rotterdam, Mej. J. H. Jaarsma, P. A. Kouwenhoven, J. Verstoep. G. E. van der Beek, Mej. G. van den Dool, Mej. M. E. van Rossum te Delft.

Aantal leerlingen: 460.

Prinses Juliana school, (Gasthuislaan 156).

School m. d. Bijbel voor gewoon lager Onderwijs, uitg. van den Kerkeraad der Ned. Herv. Gem., waarvan het Bestuur is opgedragen aan een Commissie van 7 leden (1 pred,, 3 ouderlingen en 3 diakenen).

Bestuur: Ds. P. Zandt, Voorz., A. L. van den Heuvel, Poortlandlaan 46, secret. P. Wijnmaalen, Verversdijk 130, penn.; W. G. Bouman, C. Lekkerkerk, P. van Luttervelt, J. Kranenburg.

Hoofd der school: L. Blok, Oranje Plantage 51.

Onderwijzers en onderwijzeressen: B. Baars, A. J. van de Giessen, beiden te Delft, J. van Zon te Schiedam, Mej. A. H. M. Janszon, Mej. F. P. Adam, Mej. Oosterveen,

Aantal leerlingen: 230.

Koningin Wilhelmina school (Huytersteeg 7)

Bestuur: Ds. P. Zandt, 1e Voorz., vacature, 2e Voorz., Joh. J. P. v. d. Boom, Secret., H. A. van Dop, Penningm., M. Huizer, Ds. J. J. Lammerink, A. Vergunst, D. v. d. Struijf, P. van Luttervelt.

Hoofd der school: H. A. de Man, Nieuwe Laan 44.

Melkinrichting „Samenwerking"
ZUIDEINDE 31 TE DELFT

Modern Bedrijf

Opgericht door de Delftsche Melkhandelaren.

Levert alle Melkproducten

van prima kwaliteit, zooals:

Roomkarnemelk met Gort

Gepasteuriseerde Volle Melk

in flesschen

Room — Roomboter

Volle Zoete Melk, Karnemelk

onder scheikundige contrôle enz.

Beleefd Aanbevelend.

N. B. Op aanvrage is de fabriek voor belangstellenden te bezichtigen.

De Directeur,
C. J. J. VAN KOPPEN.

Onderwijzers en onderwijzeressen: A. de Keyzer, W. H. Vegt, A. Eygenraam, allen te Delft en J. Sillevis te 's-Gravenhage, Mej. J. A. Diamant, Mej. M. A. P. Dolk, Mej. E. W. Lekkerkerk.

Aantal leerlingen: 325.

Commissie der R.K. Par. Scholen.

vertegenwoordigende ad hoc de Par. Kerkbesturen van den H. Hyppolitus en van den H. Jozef.

J. J. de Graaf, Deken en Past., Voorz., H. A. van Kessel, Past., 2e Voorz., H. L. M. v. d. Seijp, Secr., N. van Moorsel, Spoorsingel 78c, Penn.

Jongens- en Meisjesschool voor M. U. L. O. Koornmarkt 48.

Hoofdonderwijzer: J. H. Visser.

Onderwijzers en onderwijzeressen: A. G. van den Beld, Egelantierstraat 25 's-Gravenhage, J. van den Broek, Coenderstraat 24, Mej. C. M. J. L. Kerstens, Heerengracht 10, Leiden, Mej. H. M. W. F. Kerstens, Heerengracht 10, Leiden. Mej. M. A. Th. Klaus, van Leeuwenhoeksingel 34, Mej. A. M. van der Krogt, van Hogendorpstraat 112, 's-Gravenhage, A. Limbach, Coenderstraat 19, Mej. J. C. W. Meijer, Verwersdijk 170, B. van Neerijnen, Simonstraat 81, S. J. van Noorden, Oude Delft 122a, Mej. M. E. Zimmerman, De Genestetstraat 33, J. van Egmond, Gymnastiek-onderwijzer, Vermeerstraat 16.

Aantal leerlingen op 16 Sept. 1922, 164 jongens, 79 meisjes.

Aantal leerjaren 9, aantal klassen 10.

R.K. Bijzondere Jongensschool voor gewoon lager onderwijs a/d Raam 20.

Aantal leerjaren *zeven*. Aantal klassen *dertien*.

Vakken van onderwijs a—i, bovendien in 't 7e leerjaar Fransch en Wiskunde.

Aantal leerlingen op 1 September 1922: 453.

Hoofd der school: G. J. van Veldhoven, Koornmarkt 40.

Onderwijzers: H. J. Th. Huybers, Voorstraat 61, A. P. Rooswinkel, Maasstraat 1b, 's-Gravenhage, G. A. Hinselaar, Casuaristraat 21, 's-Gravenhage, H. J. Smeele, Jaagpad 121, H. G. Veringa, Brandtstraat 176, 's-Gravenhage, W. C. van Gemert, Oosteinde 115, G. H. Sekhuis, Oranje Plantage 43, J. C. Terhell, Deimanstraat 175, 's-Gravenhage. Onderwijzeressen: H. J. van Rooyen, Frederik Hendrikstr. 2b, M. J. Schreuder, Brab. Turfmarkt 25, J. E. Bianchi, Mijnbouwstraat 11, A. M. C. Mooyman, Rijswijkscheweg 565, 's-Gravenhage, J. J. C. de Leede, Kromstraatsteeg 16.

W. Groot, Gymnastiekleeraar, Laan v. Meerdervoort, 's-Gravenhage.

R.K. Jongensschool, Nieuwe Langendijk 63.

School voor gewoon lager onderwijs.

6 leerjaren, 270 leerlingen.

W. Wittenberg, hoofd der school, Nieuwe Langendijk 63.

Onderwijzers: W. J. Werner, Coenderstraat 23, L. J. Hermans, Oude Delft 237, C. P. v. Leeuwen,

Vlamingstraat 87, J. Rademaker, Zuideinde 73, W. J. Takkenberg, Bronkhorststraat, 's-Gravenhage, M. C. A. Köster, Hugo de Grootstraat 7, E. M. J. Maassen. Prins Hendriklaan 26, Rijswijk.

R.K. Parochiale Jongens- en Meisjesschool, Westerstraat 100a, Delft.

Hoofd der school: F. P. M. v. Rossum, Oostsingel 29a.

Onderwijzers: F. A. v. Lier, Corn. Trompstr. 58, H. A. A. de Zeeuw, Houthorststr. 74, 's-Gravenhage, Chr. J. A. v. Koppen, Oostsingel 48, A. J. Chr. IJsseling, Oude Delft 12, P. Henneveld, Jacob v. Kampenpl. 9, 's-Gravenhage, G. J. v. d. Ploeg, Kerklaan 42, Rijswijk. Onderwijzeressen: A. Lammers, Vermeerstraat 2, A. H. Ruygrok, Papestraat 8, A. W. E. Staakman, Buitenwatersloot 267, M. A. Koster, Pieter Hendrikstr. 106, A. Wittenberg, N. Langendijk 63, L. F. M. Pinke, Hypolitusbuurt 17a.

Aantal leerlingen op 1 Dec. 1922: 239 jongens en 163 meisjes, totaal 402 leerlingen.

St. Antoniusgesticht, Voorstraat 22.

Bestuur: R.K. Kerkbestuur v. d. H. Hypolitus en den H. Joseph.

Hoofd: Sr. Josine.

Onderwijzeressen: J. M. v. d. Velde, A. M. L. Hodes, M. A. A. Smit, M. A. v. Gulick. M. P. Persoon, A. M. C. Nivard, M. J. Burlage, C. M. Groot, A. J. A. Halkes, J. M. W. Ubink, M. J.

Huybers, E. M. Greve, W. F. L. M. v. Ettinger, C. M. M. v. Hooydonk, G. H. M. Ophof, M. J. H. A. v. d. Eerden, G. H. Boelens, A. E. M. Stubbé, A. M. G. A. de Both.

De school heeft 3 afdeelingen. Afd. I 6 kl., Afd. II 6 kl., Afd. III 8 klassen.

Gelegenheid tot het nemen van typ- en stenolessen.

Bijzondere Herhalingsschool, (Gasthuislaan 156).

Hoofd der school: L. Blok.

Duur van den vervolgcursus 2 jaar.

R.K. Vervolgcursus, Westerstraat 100a.

Hoofd: Fr. v. Rossum.

Onderwijzers: H. J. Th. Huybers, L. N. Steyger, Pater Caminada.

Aantal leerlingen: 29 jongens.

Duur van den cursus 2 jaar.

Vereeniging tot stichting en instandhouding van een School met den Bijbel: „Romeinen 8 : 31b" te Delft.

Goedgekeurd bij Kon. besluit van 30 Mei 1921, No. 52, Staatscourant 131, 8 en 9 Juli 1921.

Bestuur: J. A. van Kampen, Voorzitter, Delftweg 49, Rijswijk, E. G. Arnold, Secretaris Jaagpad 117, Rijswijk, A. de Wagemaker, Jaagpad 107, Rijswijk, C. de Vries, Brasserskade 148, N. Struyk te Nootdorp.

De school, in aanbouw op een terrein aan de Brasserskade, zal geopend worden in April 1923.

Tot hoofd is benoemd T. J. Hajer.

Delftsche Schoolvereeniging.

(Kon. Goedgekeurd 18 November 1921.)

Bijzondere lagere school op Vrijzinnig godsdienstigen grondslag, Koningsplein.

Bestuur: Dr. H. H. R. Roelofs Heyrmans, Voorzitter, Oranje Plantage 33, G. Meijer, Secretaris, Oostsingel 21, R. Boomsma, penningmeester, Noordeinde 32, Mevr. M. M. Schouten, Mevr. E. Thomée, Prof. C. B. Biezeno, Ds. G. J. W. Oldeman, leden.

Personeel: J. B. van Apeldoorn, Hoofd, Fabritiusstraat 20, Mevr. G. A. Almoes, Mej. J. J. Hascher, P. Lantinga, een vacature.

Afdeeling Delft van de Nederlandsche Montessori-Vereeniging.

De Nederlandsche Montessori-Vereeniging heeft haar Secretariaat te Haarlem. Zij stelt zich ten doel het Montessori-onderwijs te bevorderen. De contributie voor het lidmaatschap der Afd. Delft bedraagt minstens f 2.60 per jaar.

N. H. Siewertsz van Reesema, Maerten Tromp-straat 18, Secretaris.

Lagere School met Montessorio-voorbereiding.

Deze school, opgericht 7 Mei 1917, is in 1922 voorloopig opgeheven.

Doel: Het doen geven van voorbereidend lager en meer uitgebreid lager onderwijs, zooveel mogelijk volgens opvoedkundig systeem van dr. Maria Montessori met dien verstande, dat rekening zal worden gehouden met de practische eischen van de wet op het lager onderwijs. Wijders, in verband met dit onderwijs, de oprichting en instandhouding eener bijzondere school, waarbij het behalen van eenige winst uitdrukkelijk is uitgesloten.

Bestuur: Mevr. M. Th. Roes—Van Berckel, presidente, Prof. C. Feldman, secretaris, J. F. Carrière, penningmeester, G. J. D. Goudriaan, Ph. de Kanter en N. H. Siewertsz van Reesema.

Bewaarscholen.

Commissie van toezicht op de openbare bewaarscholen.

Dr. K. J. Bult, Voorzitter, F. B. J. Lübbers, Mevr. C. A. M. van der Mandele—Stein, Mevr. G. van Dijk—Koert, Mevr. J. A. Kok—van Dijck, Lid en Secretaresse.

Cursus tot opleiding voor Hoofd van en Onderwijzeres aan eene bewaarschool.

F. H. van der Laan, Hoofd.

Onderwijzers: F. J. van der Woude, F. P. M. van Rossum. Onderwijzeressen: H. Baars, H. H. Norenburg, A. K. C. Groenewegen.

Gemeente-Bewaarscholen.

School No. 1, Molslaan.

Hoofd: D. M. C. Morra.

1e Onderwijzeres: C. J. van Buitenen. Onderwijzeressen: G. A. Koekebacker, G. Judels, C. Lammers, E. Wijnmaalen, A. Schellevis, J. I. Wijnmalen, A. Vlasblom.

School No. 2, Bagijnhof.

Hoofd: H. H. Norenburg.

1e Onderwijzeres: G. van Steenis. Onderwijzeressen: C. E. A. van Bueren, C. J. van Staveren, W. J. Frohwein, M. M. Laros.

School No. 3, Raamstraat.

Hoofd: H. Baars.

1e Onderwijzeres: A. K. C. Groenewegen. Onderwijzeressen: C. Plu, J. Lommers, A. van der Feijst, C. M. Verhagen.

Cursus tot opleiding voor Bewaarschool-onderwijzeressen,

staande onder het Bestuur v.h. R.K. Schoolbestuur.

W. Wittenberg, Directeur, voor opvoedkunde, Nederl. taal, geschiedenis en aardrijkskunde.

G. J. van Veldhoven voor teekenen, zingen. rekenen en kennis der natuur.

Zr. Ildefonse voor fröbelen, boetseeren en vertellen.

Eerw. Heer Vrijmoed pr. voor godsdienstleer.

Incasso-Bank

Telefoon 7 - 850



Verricht alle

BANKZAKEN.

R.K. Bijzondere Bewaarscholen.
(Koornmarkt 42).

Hoofd: Zr. Engeline.

R.K. Bijzondere Bewaarschool.
(Voorstraat 78.)

Hoofd: Zr. Ildephonsa.

R.K. Bijzondere Bewaarschool.
(Westerstraat 100b.)

Hoofd: Zr. Martina.

Christelijke Fröbelschool.

Huis Chr. Belangen, Brab. Turfmarkt 20.
Bestuur: W. van Dorp, Voorzitter, J. v. d. Sluis, Mevr. P. M.Breetvelt-Van der Gaag.
Personeel: Mej. Joh. Prins, M. Kris.

FOTOHANDEL AVO KOORNMARKT 46 DELFT

FOTOTOESTELLEN &
BENOODIGDHEDEN
Adr. van Oosten
KOORNMARKT 46
DELFT
(GRATIS ONDERRICHT)

BIJZONDERE GENOOTSCHAPPEN TOT BEVORDERING VAN HET ONDERWIJS OF VAN DE BELANGEN DER ONDERWIJZERS.

Vereeniging van Leeraren en Leeraressen aan Gymnasium en H. B. S.

Voorz. A. W. M. Odé, Maerten Trompstr. 21, Secret.-penningm,, G. Witkamp, Poortlandlaan 86, Mej. Dr. J. S. A. Wisse, Oude Delft 212.

Nederlandsch Onderwijzers Genootschap Afd. Delft.

Bestuur: M. Boekholt, voorzitter. J. Admiraal, 1e Secretaris. F. J. v. d, Woude, 2e secretaris. Mej. J. La Brijn, penningm.

Instellingen van het Nederlandsch Onderw. Genootschap.

Levensverzekerings-Maatschappij.

Tot deze Mij. kunnen alle personen toetreden. Corresp. voor Delft M. Boekholt, Vermeerstr. 1.

Ondersteuningsfonds.

Doel: hulpbehoevende onderwijzers en onderwijzeressen bij het openbaar en bijzonder onderwijs, of hun nagelaten betrekkingen, voor wie ze tijdens hun leven moesten zorgen, te ondersteunen.

Commissie voor Delft.

H. W. v. d. Linde, A. Treep, M. Boekholt, (Secret.), W. van Poeteren, penningm.

Weezenfonds.

Het doel is te bevorderen, dat weezen en halve

weezen, nagelaten door leden van het N. O. G. een goede opvoeding en een degelijke opleiding ontvangen.

Correspondent voor Delft M. Boekholt.

Spaarbank.

Inleggers kunnen zijn allen, die een bevoegdheid hebben bij voorbereidend-, lager-, middelbaar- of hooger onderwijs, en hun kinderen.

Afd. Delft.

Directie: P. Miedema, D. van der Lee, M. Boekholt.

De Directie houdt zitting op den voorlaatsten Zaterdag van elke maand (behalve Augustus), van half zeven tot half acht in het Spaarbankgebouw, Oude Delft 48.

Bond van Nederlandsche Onderwijzers.
Afd. Delft.

A. Poot, Voorzitter, Lipkensstraat 17, P. L. N. Dessens, Secretaris, Fabritiusstraat 6, Mej. Visscher, J. Trommel.

Vereeniging van Hoofden van Scholen in Nederland - Afd. Delft.

J. A. Geers, Voorzitter, A. Lindenburg, Secretaris.

Diocesaan-Vereeniging van Roomsch-Katholieke Bijzondere Onderwijzers in het Bisdom Haarlem.

Deze vereeniging is opgericht 29 Juli 1893 en gevestigd te Haarlem. Zij heeft ten doel de bevordering van het Katholiek bijzonder onderwijs en de behartiging der belangen van de onderwijzers aan dat onderwijs verbonden.

Bestuur der afdeeling Delft: W. Wittenberg, Voorzitter, Nieuwe Langendijk, N. Nivard, Secretaresse, Valkenboschlaan 192, 's-Gravenhage, A. Lammers, Penningmeesteresse, Vermeerstraat 2, Fr. van Rossum, Algem. secundus, Oostsingel 29a.

Afd. Delft v. d. Unie van Chr. Onderwijzers en Onderwijzeressen in Nederland.

M. v. d. Sijs, Kanaalweg 2, Voorz., A. Eijgenraam, Oosterstraat 35, Secretaris, L. van der Meulen Hzn., Prins Mauritsstraat 36, Penningm.

Delftsch Studentencorps.
Opgericht 22 Maart 1848.
Senaat:

J. C. Jelgerhuis Swildens, President, Maarten Trompstraat 20, C. Gelderman, Secretaris, Van Leeuwenhoeksingel 35, A. J. Mijnlieff, Thesaurier, D. T. Ruys, Archivaris, E. L. A. Driessen, Commissaris.

Delftsche Studentenbond.
Opgericht 30 October 1897.

H. L. van Rietschoten, President, Piet Heinstraat 46, J. Quaadgras, Secretaris, Witte de Withstraat 59, 's-Gravenhage, G. A. F. Kwantes, Penningmeester, H. van Tongeren, Vice-President, K. Posthumus, Vice-Secretaris.

Delftsche Vrouwelijke Studenten-Vereeniging.
Opgericht 29 October 1904.

Mej. A. H. Dumont, President, Westeinde 134, Voorburg, Mej. IJ. van der Ploeg, 1e Secretaresse,

Heemskerkstraat 17, Mej. A. S. van Reyn, Penningmeesteres, Mej. A. Oelmeyer, 2e Secretaresse, Mej. A. van de Velde, Comm. van Orde.

Nederl. Christen-Studenten-Vereeniging.
Afd. Delft. - Opgericht 1896.

B. W. Colenbrander, Voorzitter, Oude Delft 37a, W. Wijt, Secretaris, Oude Delft 37a, L. H. de Langen, Penningmeester, J. J. A. Floor, 2e Secretaris, J. J. van Wouw, Bijbelkring- en Zendingssecretaris.

Vrijzinnig-Christelijke Studentenbond.
Ald. Delft. - Opgericht 13 April 1916.

J. P. Smits, Voorzitter, Oostsingel 12c, L. H. Landré, 1e Secretaris, Oude Delft 35, J. A. J. Bouman, Penningmeester, G. J. C. Breukink, Vice-Voorzitter, A. Scheygrond, 2e Secretaris.
Vergaderlokaal Oostsingel 12c.

R.K. Studenten-Vereeniging „Sanctus Virgilius", onder de zinspreuk: „Crescendo Gramen Sementat."
Opgericht 2 Maart 1898.
Gebouw: Oude Delft 18, Tel. 120.

F. M. Wijffels, Voorzitter, G. Verlinden, Onder-Voorzitter, H. Poelmann, Secretaris, J. Hofhuis, Penningmeester, C. Mariman, Beheerder, A. van Mourik, Onderbeheerder, W. Boekelman, 2e Secretaris, Mej. M. Kaag, Bibliothecaresse, J. Rademaker, Federatie-afgevaardigde.
Moderator: G. Vrijmoed, O. F. M. Pastorie, Raamstraat 2a.

Nederl. Zionistische Studenten-Organisatie.
Afd. Delft. - Opgericht September 1916.

N. Jacobson, Voorzitter, Phoenixstraat 13, B. Polak, Vice-Voorzitter, W. A. van Gelder, Secretaris, Havenstraat 3, H. Grünebaum, Penningmeester.

Commissie tot verstrekken van inlichtingen aan Ouders of Voogden van toekomstige R.K. Studenten.

J. J. de Graaf, Pastoor, Deken van Delft, H. A. van Kessel, Pastoor, G. Vrijmoed, O. F. M. Moderator.

Het Liefdewerk „De Schoolpenning en het studiefonds voor toekomstige priesters".

Bestuur: S. J. v. Noorden, Pres., Oude Delft 122a, L. J. M. Drabbe, Secr., Noordeinde 8, A. J. J. van der Heijden, Penningm., Molslaan 81, P. Cottaar, B. Lammers, G. Sekhuis.

Comité ter behartiging van de belangen van de Vrije Universiteit te Amsterdam.

Ds. K. van Anken, Voorz., Ds. T. J. Hagen, Mr. G. van Baren, Dr. J. Bult, M. K. Kolman, Secretaris, J. van Kampen, correspondent.

Comité tot steun van de Theologische School te Kampen.

M. Breemans, Voorz., F. v. d. Brugge, Secret.,

A. Ouwerling, Penningm., A. J. de Boo, Algem. Sec., L. M. Heynen de Bak en T. Dorland, F. Eygenraam, correspondent.

„Volksonderwijs", Afd. Delft.

Bestuur: E. E. van der Hoop, waarn. Voorz., O. A. Ankersmit, H. W. v. d. Linde, Secret.-penningmeester.

Doel: Bevordering van het Volksonderwijs in den meest algemeenen zin en van het schoolbezoek.

„Jeugdbibliotheek der Openbare Leeszaal Delft."

Bestuur: A. W. C. van Drooge-Niemeijer, Pres., Oranje Plantage 39, Mej. M. L. Tapper, Secr., Poortlandlaan 44, Mej. D. de Wijs, Penningm., Kanaalweg 24, Mevr. A. C. Boogaard-Bosch, Mej. Waltman, Mevr. van Leeuwen-Isaacksen, Heemskerkstraat, Mevr. v. d. Laan-Lijsenaar, Vermeerstr.

Doel: Het doel der Vereeniging is door het uitleenen van boeken aan jeugdige personen (7—17 jaar) de kennis en de lust tot goede lectuur te bevorderen.

Gebouw Oude Delft 161.

Geopend: Voor kinderen van 7—12 jaar: elken Zaterdagmiddag van 12—3 uur.

Voor jongens en meisjes van 13—18 jaar, Dinsdag, Woensdag, Donderdag en Vrijdag van 10—1 uur. Bij uitzondering op een ander uur, wat voor hen geschikter is.

Delftsche Hoogere Burgerschool Vereeniging.

J. H. H. van Buysen, Voorzitter. R. A. Jellema, Vice-Voorz., L. Dubourcq, 1e Secretaris, E. N. P.

van Es, 1e Penningm., Mej. E. Bosma, 2e Penningm.-secretaresse.

Het doel der Vereeniging is te trachten den band tusschen de H. B. S.-ers nauwer aan te halen.

Zij tracht dit te bereiken door: a. Gezellige bijeenkomsten, Voordrachten en lezingen; b. Algemeene Vergaderingen.

Delftsche Gymnasiasten-Bond.

Concordia resparva crescat.

W. van Ravesteyn, Praeses, Mej. B. Spanjaard, Vice-Praeses, W. Smits, Abactis I, H. Hoppe, Abactis II. W. de Haas, Quaestor.

Delftsche Biologische Vereeniging voor Gymnasium en H.B.S.

Het doel der vereeniging is, volgens art. 3 van het regl. de Liefde voor en de Kennis van de Natuurwetenschappen in het algemeen en van de Levende Natuur in het bijzonder, bij hare leden te bevorderen.

Bestuur: J. M. G. Numans, voorz., Koningsplein 29, A. N. J. Heyn, Secr., Willem de Zwijgerstr. 4, Mej. A. van Iterson, 1e Penningm., H. Tamsma, 2e Penn., H. 't Mannetje, 1e bibliothecaris, H. J. Valckenier Kips, 2e bibliothecaris, A. Prins, conservator.

Locaal-Comité De Unie „Een School met den Bijbel".

Vacature. Voorz., H. A. de Man, Secretaris, J. Hemmes, Penningm., L. Blok, C. Boot, A. van Oel, H. A. Diamant.

Vereeniging Jeugdwerk.

Goedgekeurd bij Kon. Besluit van 12 Nov. 1921.

Doel: Neutrale vrije jeugdvorming.

F. O. Boogaard, Voorz., Maerten Trompstr. 22, H. van Tongeren, Secretaris, Prins Mauritsstr. 17.

Vereeniging tot bevordering van onderwijs in handenarbeid.

F. O. Boogaard, Voorzitter, Maerten Tromp-straat 22, J. Yperlaan, Secretaris. Koningsplein 83, H. J. Bonardt, Penningm., Mevr. M. de Walle-Luyken Glashorst, K. L. Hazelhorst en J. G. Beek.

Doel: Het samenstellen van cursussen voor onderwijs in handenarbeid.

Het lokaal is gevestigd Raam.

Nederlandsche Kinderbond.

Afd. Delft.

Mevr. A. van Ravesteijn-Uiterwijk, presidente, Spoorsingel 61, Jonkvr. H. Ortt, vice-presidente, Delftweg, Rijswijk, Mej. Stijl, secretaresse, Tuin-straat 29, Mej. Bakx, penningmeesteresse, Oude Delft 235.

Het doel van den Ned. Kinderbond is, de kinderen op hunne vrije middagen en zoo noodig avonden van de straat te houden en hun te leeren liefde te hebben voor alles wat leeft, zoowel mensch als dier, verder worden deze bijeenkomsten nuttig besteed door handenarbeid voor de jongens, hand-werken voor de meisjes en muziek.

Het leeszaaltje van den bond waar de kinderen den Woensdagmiddag kunnen komen lezen, is ge-vestigd Raam No.

De Delftsche Padvinders.

Clublokaal Oude Delft, Gebouw voormalige Indische Instelling.

Bestuur: Dr. E. J. Denekamp, Voorz., Nieuwe Plantage 54b, J. J. M. Baart, Secret.-Penningm.,

Emmastraat 36, Rijswijk (Z.H.), J. W. Stoutjesdijk, R. Boomsma, leden.

De vereeniging stelt zich ten doel — onafhankelijk van eenigerlei godsdienstige gezindte of staatkundige partij — mede te werken aan de opvoeding der mannelijke Nederlandsche jeugd tot goede en flinke staatsburgers, in het bijzonder wat de karaktervorming en lichamelijke ontwikkeling betreft.

Delftsche C. J. V. M. Padvinders Vereeniging.

Opgericht 21 Jan. 1920.
Koninklijk goedgekeurd 26 April 1920.
Beschermheer: Mr. J. P. Chardon.

Oefent niet op Zondag. Minim. leeftijd 9 jaar.

Dagelijksch Bestuur: Hopman M. N. Beijen, Voorzitter, Hopman A. J. D. van Oosten Az., Secretaris-Pendingmeester.

Algemeen Hoofdkwartier: Vlamingstraat 80.

Heeft 4 troepen.

Het Nederlandsche Meisjesgilde.

Afd. Delft. - Clublokaal Oude Delft, Gebouw voormalige Indische Instelling.

Mevr. W. F. van der Laan-Lijsenaar, Presidente, Vermeerstr. 8, Mevr. E. C. E. Baart-van Oostveen, Secr.-penningm., Emmastraat 36, Rijswijk, Mevr. Stoutjesdijk-de Roo, Coenderstr. 26.

Het doel der vereeniging is: Onder uitsluiting van eenigerlei propaganda op godsdienstig of staatkundig gebied, de opvoeding van meisjes van 12—18 jaar aan te vullen, in 't bijzonder wat betreft karaktervorming en lichamelijke ontwikkeling.

N. V. STOOMOLIESLAGERIJ

„HET ANKER"

DIRECTIE Fa. C. M. VAN SILLEVOLDT

FABRIEK „MERCURIUS"

KANTOOR EN FABRIEK: HOORNSCHE WEG.

Prima Inlandsche Murwe Lijnkoeken

„ „ Lijnmeel

„ „ Lijnkoekschilfers

„ „ Voorslaglijnkoeken

uitmuntend door hooge voedingswaarde en groote zuiverheid.

Boterolie

Raapolie

Helder belegen Lijnolie

Gekookte Lijnolie

EEREDIENSTEN.

Nederduitsch Hervormde Kerk.

Provinciaal Kerkbestuur van Zuid-Holland.

President ds. H. J. L. Poort te Streefkerk.
Secretaris ds. J. Steenbeek te Vianen.

Provinciaal College van Toezicht.

Voorzitter, Mr. R. van Veen te 's-Gravenhage.
Secretaris, M. C. Gevers te 's-Gravenhage.

Classicaal Bestuur van 's-Gravenhage.

Praeses ds. K. H. E. Gravemeijer te 's-Gravenhage.
Assessor, ds. J. Wartena te Scheveningen.
Scriba, ds. H. J. Rooseboom te Delft.
Quaestor, ds. H. J. Rooseboom te Delft.

Bestuur van den Ring Delft.

Praetor, ds. H. J. Rooseboom te Delft.
Scriba, ds. L. J. Lammerink te Delft.
Quaestor, ds. H. J. Rooseboom te Delft.

Nederduitsch Hervormde Gemeente te Delft.

Het bestuur berust bij den Kerkeraad.

Predikanten: Ds. H. J. Rooseboom, Spoorsingel 15, ds. L. J. Lammerink, Nieuwe Plantage 103, ds. P. Zandt, Phoenixstraat 46, ds. T. Lekkerkerker, Phoenixstraat.

Kerkvoogden:

J. Naaktgeboren.	van 1 Jan. '21—31 Dec. '23
J. v. d. Wel,	„ 1 „ '21—31 „ '23
N. Rodenburg, Pres.	„ 1 „ '22—31 „ '24

H. A. de Man,	Secret.,	van	1	Jan.	'22—31	Dec. '24
P. Bosch,		„	1	„	'23—31	„ '25
C. Lekkerkerker,		„	1	„	'23—31	„ '25
1 Vacature,		„	1	„	'23—31	„ '25

Notabelen.

P. v. Luttervelt,	van	1	Jan.	'21—31	Dec. '23
J. Kranenburg,	„	1	„	'21—31	„ '23
W. G. Bouman,	„	1	„	'21—31	„ '23
A. B. van Genderen,	„	1	„	'21—31	„ '23
J. J. P. v. d. Boom,	„	1	„	'21—31	„ '23
W. L. Bakkeren,	„	1	„	'22—31	„ '24
H. Droppert Jr..	„	1	„	'22—31	„ '24
A. v. d. Berg,	„	1	„	'22—31	„ '24
P. J. v. d. Kooij,	„	1	„	'22—31	„ '24
A. M. Post,	„	1	„	'23—31	„ '25
D. C. Nienhuis,	„	1	„	'23—31	„ '25
D. v. d. Struif,	„	1	„	'23—31	„ '25
P. A. v. Schuppen,	„	1	„	'23—31	„ '25
H. A. van Dop,	„	1	„	'23—31	„ '25

Ouderlingen.

C. Lekkerkerk,	van	1	Mei	'19—30	Apr. '23
H. A. v. Dop,	„	1	„	'19—30	„ '23
M. v. Kan,	„	1	„	'19—30	„ '23
W. G. Bouman,	„	1	„	'20—30	„ '24
J. Verstoep,	„	1	„	'20—30	„ '24
J. Huisman,	„	1	„	'20—30	„ '24
D. K. v. d. Bosch,	„	1	„	'21—30	„ '25
C. v. d. Berg,	„	1	„	'21—30	„ '25
G. v. Dreumel	„	1	„	'21—30	„ '25

A. B. v. Genderen,	van	1	Mei	'22—30	Apr.	'26
A. Slok,	„	1	„	'22—30	„	'26
L. A. v. d. Heuvel,	„	1	„	'22—30	„	'26

Diakenen.

Vacature,	van	1	Mei	'19—30	Apr.	'23
H. L. v. d. Heuvel,	„	1	„	'19—30	„	'23
A. Vergunst,	„	1	„	'19—30	„	'23
J. Kranenburg,	„	1	„	'20—30	„	'24
M. Huizer,	„	1	„	'20—30	„	'24
G. C. Kunz,	„	1	„	'20—30	„	'24
N. Rodenburg,	„	1	„	'21—30	„	'25
P. v. Luttervelt,	„	1	„	'21—30	„	'25
D. v. d. Struif,	„	1	„	'21—30	„	'25
P. Wijnmaalen,	„	1	„	'22—30	„	'26
J. T. Wolff,	„	1	„	'22—30	„	'26
A. v. d. Berg,	„	1	„	'22—30	„	'26

Rentmeester.

M. Bakker, Spoorsingel 28.

Kerkelijk Ontvanger.

P. Bosch, Havenstraat 25.

College van Collectanten.

J. H. Soetekouw, Voorz., Oude Delft 224, G. J. van Es, Secretaris, Lange Broerhuissteeg 3, W. L. Buchel, J. Dam, L. Holst, E. Kerkhof, M. Prins, C. Rodenburg, W. Smit, D. Spuybroek.

Godsdienstonderwijzers.

H. Wineke, Fabritiusstraat en .....

Voorlezers en Voorzangers.

Oude Kerk A. van Oosten, Vlamingstr., Nieuwe Kerk J. Korevaar, Oude Delft geb. Spaarbank.

Organisten.

Oude Kerk W. van Thienen, Vermeerstr. 14, Nieuwe Kerk H. A. Bijl, Koornmarkt 36.

Kosters.

Oude Kerk E. Gevers, O. Kerkplein 1, Nieuwe Kerk W. Derksen, Markt 73a.

Waalsch Hervormde Gemeente.

Oude Delft 189.

Predikant (vacature). Consulent: Ds. P. Berthault te 's-Gravenhage.

Kerkbestuur.

Mr. L. W. C. van den Berg, Pres.-Kerkvoogd, Prof. M. de Haas, Thesaurier, A. Lindenburg, Mr. L. G. N. Bouricius.

Organist.

F. H. van Lienden.

De diensten worden gehouden om de 14 dagen.

Koster.

A. J. van der Veld.

Evangelisch Luthersche Gemeente.

(Noordeinde.)

Predikant: Ds. Th. G. Stellwag.

Kerkeraad:

College van Predikant en Ouderlingen: Ds. Th. G. Stellwag, J. C. Boode, G. C. Jense, J. M. Wijnstra.

Diakenen.

L. Bos, P. H. Schüts, G. C. Gulbrandsen.

Kerkrentmeesters.

G. C. Kunz, A. Spuyman, J. V. Bergman.
Ambtshalve Voorzitter, de Predikant.
Secretaris, J. V. Bergman, Oosteinde 122a.

Groote Kerkeraad:

de leden van den (dienstdoenden) kerkeraad, benevens de oud-leden: G. C. Kunz, C. E. Jedeloo. W. F. H. Ritter, Chr. L. de Bruin, W. Koolhoven, A. Burghoorn, C. F. de Bruyn.
Ambtshalve Voorzitter: de Predikant.
Secretaris: A. Spuyman, Oosteinde 60.

Organist.

G. H. J. Rosier.

Koster.

W. Bresser.

Rem. Geref. Gemeente.

Kerkgebouw Oude Delft 102.

Predikant: Ds. G. J. W. Oldeman.

Bestuur: Ds. G. J. W. Oldeman, Voorz., R. Boomsma, Scriba, H. L. Houtzager, Boekhouder, Mevr. Ch. A. M. van der Mandele-Stein, Mevr. M. de Walle-Luijken Glashorst, E. E. van der Hoop, C. A. van Hees, C. Cramer, W. A. Verkennis.

Doopsgezinde Kring.

Behoorende bij de 's-Gravenhaagsche Doopsgezinde gemeente.

Dienst: De 3e Zondag van iedere maand in de Remonstrantsche Kerk.

Bestuur: Dr. H. H. R. Roelofs Heyrmans, Voorz., S. Baars, Secr., Mej. C. M. Cramer, Penningm., Mevr. S. H. Fritschi-Mertens, J. de Zwaan.

Gereformeerde Kerk.

Predikanten: Ds. K. van Anken, Koornmarkt 18, Telef. No. 656, Ds. T. J. Hagen, Koornmarkt 20a, Telef. No. 765, Ds. K. Schilder, Rott. weg 127, Telef. No. 742, Dr. H. A. van Andel, Soerakarta, Java.

(Dr. v. Andel is voor de kerk van Delft werkzaam in de zending op het terrein Solo op Java. Verschillende doktoren, verpleegsters, onderwijzers en onderwijzeressen zijn mede daar werkzaam).

Ouderlingen: M. C. Breemans, Dr. K. J. Bult,

F. N. van Brussel, Scriba Kerkeraad, W. v. Dorp, A. v. Eden, Scriba Zuiderparochie, J. Groot, L. den Hoed, D. Herstel, L. M. Heijne den Bak, Scriba, breede Kerkeraad, F. Kouwenhoven, P. A. Kouwenhoven, M. Kolman, S. J. van Kampen Jr., A. van der Lugt, G. van Loenen, J. Makkes, Scriba Ooster-Parochie, G. Molenaar, A. van Oel, Scriba Wester-Parochie, G. Siljee, H. Slok, A. Velders, J. Fondse, C. den Hertog, A. J. Hendriks, G. Lugtigheid, J. v. d. Meer.

Oosterkerk Vlamingstraat 44.

Koster, C. den Hertog, organist J. H. Storm.

Zuiderkerk Lange Geer.

Koster C. Dorjee, organist J. v. d. Meijden.

Gymnastieklokaal School N. Langendijk.

Koster Kwak, organist J. den Hengst.

Commissie van Beheer.

C. Boot, Voorzitter, P. A. Kouwenhoven, W. Boot, M. van der Meulen, J. Kerkhof, C. van Benthem, T. v. d. Bruggen, Secretaris, J. Klapwijk, Kashouder, W. H. van Leeuwen, Boekhouder.

Diaconie der Gereformeerde Kerk.

Vergadert iederen Maandag des avonds te 8 uur in de Consistoriekamer van de Zuiderkerk.

Bezoeken worden afgewacht van $8^1/_2$ tot 9 uur.

Diakenen.

E. G. Arnold, W. J. Berends, B. Boon, W. Boot, W. Doorduin, J. Kerkhof, F. K. Kolman, D. Kouwenhoven, N. van Loenen, P. C. de Man, G. Ouwerling, J. J. Schouten, Nieuwe Laan 28a, M. v. d. Sijs, B. v. d. Tas, L. N. van Veen, C. van der Vliet, G. van der Wees, H. H. M. de Wilde.

Het moderamen bestaat uit:

C. v. d. Vliet, Praeses, J. J. Schouten, Scriba, J. Kerkhof, Kashouder.

Christelijk Geref. Gemeente.

(Nieuwe Langendijk.)

Leeraar.

Ds. J. Bos Hzn., Oranje Plantage 49.

Scriba-Diaken.

J. Leuning.

Ouderlingen.

W. E. van der Burgh en H. Garritsen.

Diakenen.

J. Leuning en H. Maas.

Oud-Gereformeerde Gemeente.

(Dertienhuizen 9.)

P. Bok, Diaken, Rietveld 125a.

Vergadering van Geloovigen op grondslag van Mattheus 18 : 20.

(Vergaderlokaal Rietveld 118.)

Bijeenkomst elken Zondag des morgens 10 uur en des avonds 6 uur.

Elken Donderdagavond 8 uur Bidstond.

De Kerk van Jezus Christus
van de Heiligen der Laatste Dagen.
Vertakking te Delft:
Vergaderlokaal Dirklangenstraat 19.

Gemeente-President: R. Steenblik, Verversdijk 32.
Actieve Ambtenaren: H. J. van den Bosch, Priester, N. Herbert en R. van Mondfrans, Diakenen.

Oud-Bisschoppelijk Clerezij.
(Oud-Katholieke Kerk.)
(Bagijnhof.)

Pastoor: W. B. Copper.
Kerk- en Armbestuur: W. B. Copper, Voorz., P. H. de Wilde, Secr. C. A. van Greuningen.

Ned. Israëlitische Gemeente.

Kerkbestuur: A. van der Stam, Voorzitter, N. T. Polak, Vice-Voorzitter, A. van Leeuwen, Secretaris-Penningmeester.
Armbestuur: A. van der Stam, Voorzitter.

Hersteld Apostolische Zending Gemeente.
(Gevestigd Spoorsingel 29.)

Voorganger:
A. Lagendijk, Spoorsingel 29.

Leger des Heils.
(Vergaderlokaal Koornmarkt 4.)

Officier in Bevel:
Mej. J. Brakel.

ROOMSCH KATHOLIEKE KERK.

Dekenaat Delft.

Een van de *twintig* dekenaten waarin het Bisdom van Haarlem is ingedeeld.

Het dekenaat telt 12 parochiën, namelijk 4 te Delft, 1 te Bergschenhoek, 1 te Berkel, 1 te Bleiswijk, 1 te Den Hoorn (Gem. Schipluiden), 1 te Maasland, 1 te Maassluis, 1 te Pijnacker en 1 te Schipluiden.

Deken:

J. J. de Graaf, Pastoor te Delft.

Parochie van den H. Hippolytus.

(Kerk aan de Voorstraat.) Tel. 412.

Pastoor:

J. J. de Graaf.

Kapelaans:

W. P. J. Janus, P. Th. van Diest en G. D. van Emmerik.

Parochiaal Kerkbestuur:

J. J. de Graaf, Voorzitter, C. M. J. Straman, Secretaris, M. M. Schilte, Penningmeester, J. H. L. Korte, H. B. G. Flottow.

Organist:

G. Boshoff.

Parochie van den H. Joseph.

(Kerk aan de Burgwal.) Tel. 570

Pastoor:

H. A. van Kessel.

Kapelaans:

G. A. van Rooyen, W. F. van Scheijndel, P. A. H. Potten. J. F. M. Dekkers en A. J. M. Looyaard.

Parochiaal Kerkbestuur:

H. A. van Kessel, Voorzitter, F. C. P. Bierhuizen, Secretaris, P. Schilte, Penningmeester, J. Th. Schulte en H. L. M. v. d. Seijp Jr.

Organist:

J. Denderbos.

Parochie van de H. H. Martelaren van Gorcum.

(Pastorie Raamstraat 2a.) Tel. 863.

Pastoor:

A. M. Ellerbeck.

Kapelaans:

C. H. M. Caminada en J. Vrijmoed.

Parochiaal Kerkbestuur:

A. M. Ellerbeck, Voorz., P. A. A. J. Ligtenberg, Secretaris, A. A. Overgaag, Penningmeester en P. J. J. Schlieker.

Organist:

A. Limbach.

Parochie van het Allerheiligst Sacrament.

(Pastorie Simonsstraat.) Tel. 973.

Pastoor:

C. P. van der Salm.

Kapelaans:

S. H. Linthorst en W. C. Dessing.

Parochiaal Kerkbestuur:

C. P. van der Salm, Voorzitter, C. Besteben, A. J. M. van der Drift, C. Lamsbergen en Jac. de Haas.

Organist:

P. Henneveld.

Rectoraat St. Hipolytus Gesticht.
(Oude Delft 203.)

Rector:

J. L. Dankelman.

FIRMA H. E. PINKE

HYPOLITUSBUURT 17A - TELEFOON 605

KLEEDING NAAR MAAT

BILLIJKE PRIJZEN

„DE VERGULDE KLOK"

Manufacturen- en Beddenmagazijn

J. J. SCHREUDER - DELFT

Brab. Turfmarkt 25-27-29-31 - Telephoon 876

Groote Keuze **Prima Kwaliteit** **Lage Prijzen**

Firma S. Wolterbeek

Opgericht 1868.

Wijnhaven 19. Telefoon 199.

Fijne en Luxe Vleeschwaren.
Hamburger- en Casselerrib - Ossetongen
Prima Geldersche Rookworst.
Comestibles - Delicatessen.
Indische Ingredienten.
Buiten- en Binnenlandsche Kaassoorten.
Gerookte Paling en -Zalm.
Versche Garnalen. - Hors d'Oeuvres.
Diverse Schotels.
Hollandsche- en Engelsche Jam's.
Limonade's.
Diverse vruchten in blik en glas.
Blikgroenten, Soepen, Saucen. Biscuit's.
Gember, diverse verpakkingen - Etc. Etc.

Het van ouds bekende Adres voor
eigen gekookte- en uitgesneden
Geldersche Ham.
Bankethammen - Rolhammen.

BIJZONDERE GENOOTSCHAPPEN VAN GODSDIENSTIGEN OF KERKELIJKEN AARD.

Afd. Delft der Vereeniging van Vrijz. Ned. Hervormden.

Bestuur: D. v. d. Lee, Voorzitter, M. H. Barkmeijer, Secretaris, Vermeerstraat 15, A. Koekebacker, Penningmeester, W. van Poeteren, 2e Secretaris, W. Maas, Mevr. W. van Krimpen, Mevr. S. Baars.

Etische Evangelisatie.

R. Hoogland, Voorzitter, A. W. G. Bijl, Secretaris, Mejuffrouw C. Reijnders, Penningmeesteres.

Nederlandsch Bijbelgenootschap.

Afd. Delft.

Mr. L. W. C. van den Berg, Voorzitter, G. S. van Krieken G.B.zn., Penningm., N. Plantage 96, Ds. Th. G. Stellwag, Secretaris-Bibliothecaris, Oude Delft 253, Ds. H. J. Rooseboom, Ondervoorzitter, Ds. P. Zandt, J. Tack.

Aantal leden: 14.

Aantal begunstigers: 19.

Adres voor het aanvragen van Bijbels bij den Secretaris-Bibliothecaris.

De afdeeling heeft één depôt, gevestigd bij den Boekhandel van Oel „de Twee Viertjes", Koornmarkt 44, alwaar de meeste uitgaven — ook in vreemde talen — van het Bijbelgenootschap voorradig zijn.

Zakbijbelbond.

Joh. Bijsterveld, Handboogstraat No. 25.

Gustaaf Adolfvereeniging.

Afd. Delft.

Correspondent voor Delft: J. Yperlaan, Koningsplein 83.

Nederlandschen Protestantenbond.

Afd. Delft.

A. v. d. Lee, Voorzitter, C. v. d. Vange, Secretaris, A. Wolda-Wielsma, Penningmeesteresse, G. J. W. Oldeman, G. Niessen.

De Evangelisatie-Kring „Het Vischnet".

Gevestigd te Delft Geerweg 50.

Goedgekeurd bij Koninklijk besluit.

Het doel van den Kring is: Het Evangelie te brengen onder groot en klein, door Evangelisatie, Naaikrans en Jongens-Vereeniging.

De samenkomsten worden gehouden Woensdagavond 8 uur. — De naaikransen — Dinsdagmiddag 2 uur voor vrouwen. Maandag-, Dinsdag- en Donderdagavond van 6 tot 8 uur voor meisjes.

Maandag, Dinsdag en Vrijdag voor jongens.

Het bestuur is samengesteld: H. Smit, Voorzitter, Voorstraat 56, C. H. Brasz, 2e Voorzitter, Mej. M. Koolschijn, Secretaresse, N. Langendijk, J. Mulder, 2e Secretaris, M. M. Strootman, Penningmeester, N. Langendijk 72, Mevr. Mulder-Van Osselen, Rotterd. weg.

De contributie bedraagt minstens f 0.50 per jaar.

Vereenigde Zondagsscholen.

H. Wineke, 1e Voorzitter, R. Hoogland, 2e Voorzitter, A. J. Olivier, Lipkensstraat 3, 1e Secretaris, Mej. C. H. de Wit Gunterman, 2e Secretaresse, J. G. van de Siepkamp, Koningsplein 35, 1e Penningmeester, Mej. A. de Goeijer, 2e Penningmeesteresse.

Aantal onderwijzers en onderwijzeressen 36. Aantal kinderen, dat de scholen bezoekt, 1000 à 1100. Vergadert elken Vrijdagavond half negen in het lokaal „Bethel", Oude Delft.

Plaatsen waar Zondagsschool gehouden wordt:

Consistorie Schoolstraatkerk, 1 uur, Bewaarschool Bagijnhof, 1 en $2^1/_2$ uur, Bewaarschool Molslaan, 1 en $2^1/_2$ uur, Lokaal Schuttersd. Verversdijk, $12^1/_2$ uur, Lokaal Geerweg 50, 2 en $2^3/_4$ uur, School Doelenstraat, 1 uur, Openb. Lagere School Raamstraat, 1 uur, Openb. Lagere School Raamstraat, $2^1/_2$ uur, Openb. Lagere School Raadhuisplein 1 uur, Gebouw „De Gemeenschap", Agnetapark $12^1/_2$ uur, Gebouw „Philalethes" Achterom 78 $2^1/_2$ uur, Lokaal Jan Willem Frisostraat, 1 en $2^1/_2$ uur, Schaftlokaal Flesschenfabriek, Haagweg, $12^1/_2$ uur.

Gereformeerde Kiesvereeniging.

Bestuur:

J. Huisman, Voorzitter, H. A. de Man, 2de Voorzitter, J. Verstoep, Secretaris, H. L. van den Heuvel, Penningmeester, H. van den Bosch en A. Vliegenthart.

Kerkelijke Kiesvereeniging „Schrift en Belijdenis".

A. J. Olivier, Lipkensstraat 3, 1e Voorzitter, J. C. van Woerden, 2de Voorzitter, J. de Valk, 1e Secretaris, J. Kranenburg, 1e Penningmeester, J. P. J. v. d. Boom, 2de Secretaris, P. Bosch, Algemeen Secundus.

Kerkelijke Kiesvereeniging „De Waarheid betrachtende in Liefde."

G. S. van Grieken, Vice-President, A. v. Oosten, Secretaris, J. Mulder, 2de Secretaris, J. G. van de Siepkamp en W. J. Post.

Ned. Zendingsvereeniging.

Ds. H. J. Rooseboom, President, Spoorsingel 15, A. W. G. Bijl, Secretaris, Houttuinen 15.

Ned. Zendelingsgenootschap.

G. S. van Grieken, Voorzitter, Haagweg, G. J. R. v. d. Meij, Secretaris-Penningmeester, Oude Delft 219 en J. Mulder.

Vereeniging „Elim-Cent."

H. Wineke, Voorzitter, Fabritiusstraat 2, Mej. A. Wijnmalen, Penningmeesteresse.

Ned. Zendingsvereeniging onder Israël.

Correspondent H. Wineke.

Zendingsstudieraad Delft.

Correspondent J. M. Wijnstra, Rembrandstr. 15.

Hulpvereeniging Delft van den Ger. Zendingsbond.

H. Smit, Secretaris, Voorstraat 56, Joh. P. van der Boom, Penningmeester, Koornmarkt 19, J. Brinkman, Vrouw Juttenland 4.

Hulpvereeniging van het Nederlandsch Zendelinggenootschap.

A. van Oosten, President. Vlamingstraat. W. S. van Kampen, Secretaris, Buitenwatersloot 73, L. J. J. Olivier, Penningmeester, Brab. Turfmarkt 36a, G. L. Franck, A. van der Velden, H. van Horssen, W. J. Post, J. Koster, J. P. van Kampen.

Hulpraad van den Zendingsstudieraad.

Ds. K. van Anken, Voorzitter. J. M. Wijnstra, Secretaris, J. Mulder, Penningmeester, H. Wineke, A. van Eden.

Ned. Tractaatgenootschap.

Ds. H. J. Rooseboom, Voorzitter-Penningm., Spoorsingel 15.

Inwendige Zending.

Vereeniging „Philalethes".

Ds. P. Zandt, Pres., Phoenixstraat 46, Ds. Lammerink, (tijdelijk Secretaris), N. Rodenburg, Penn., Brab. Turfmarkt 76, J. Huisman, Koornmarkt 63, A. van der Kooy, Rotterd. weg 161a, A. M. Post, Nieuwe Plantage 88.

Het gebouw „Philalethes" is gevestigd Achterom 78, alwaar door verschillende Predikanten Bijbellezing wordt gehouden gedurende de maanden October tot April, des Donderdagsavonds om 8 uur.

Behalve op den avond, door genoemde Bijbellezingen in beslag genomen, zijn de zalen van het gebouw „Philalethes" voor billijken prijs te huur

voor vereenigingen ter behartiging van Christelijke belangen.

Hiervoor wende men zich tot den Heer N. Rodenburg, Brab. Turfmarkt 76.

Utrechtsche Zendingsvereeniging.

Correspondent voor Delft: .....

Belgische Zendingskerk.

(Eglise chrétienne Missionaire Belge).

Correspondent voor Delft: G. S. van Krieken, Nieuwe Plantage.

BOEKHANDEL EN DRUKKERIJ
W. D. MEINEMA
HYPOLITUSBUURT 4
DELFT.

Plaatsing van advertentiën in alle bladen zonder eenige prijsverhooging.

Eén copie voor meerdere bladen is voldoende.

Zendingsarbeid van de Geref. Kerk van Delft.

In samenwerking met de classes behoorende tot het ressort van de Partic. Synode van Zuid-Holland (N. G.), drijft de Geref. Kerk van Delft Zending op het terrein van het vorstenland Soerakarta (Solo).

Voor de Zendende Kerk treden op als afgevaardigden in de vergadering van deputaten de plaatselijke predikanten met een drietal ouderlingen.

Het Moderamen bestaat uit Ds. K. v. Anken te Delft, Voorzitter, Dr. J. v. Katwijk te Zwammerdam, Scriba en de heer J. Groot te Delft, Quaestor.

Een plaatselijke Zending-commissie behartigt de belangen van de Zending door het verpreiden van lectuur, Zendingsbladen, Zendingskalenders enz. door het verzamelen van gelden als giften, contributies en busjes en door het laten optreden van sprekers. (Adres: J. G. Schoonhoven, Oude Delft 51, Secretaris, J. H. Buskop, Penningmeester.)

Een dames-comité (adres: Mevr. Buskop, Vermeerstraat 19) steunt den hospitaal-arbeid door haar zorg voor de linnenkast.

Predikant op het Zendings-terrein: Dr. H. A. van Andel.

Artsen in het hospitaal: Dr. K. P. Groot en Dr. D. Verhagen, allen te Soerakarta.

Evangelisatie der Geref. Kerk.

De Geref. Evangelisatie-arbeid gaat uit van den Kerkeraad, die daarvoor een centrale-commissie benoemt met 14 sub-commissies.

Het moderamen van de centrale-commissie bestaat uit: Ds. T. J. Hagen, Voorzitter, A. v. Eden, Secretaris, Mevr. A. J. Hendriks, Penningmeesteresse.

De verschillende sub-commissies met de voorzitters (die samen de centrale-commissie vormen) zijn:

I. Zondagsschool, vervolgklassen, cursussen voor onderwijzers enz. De afdeeling van Jachin treedt op als deze sub-commissie. Voorzitter D. H. P. Snel.

II. Samenkomsten in de week met knapen, meisjes en kinderen, vertel- en naai-avonden, houtsnijcursus enz. Voorzitter Mej. E. M. Klapwijk.

III. Bijbeloefeningen. Voorzitter M. C. Breemans.

IV. Verspreiding van bijbels, tractaten en scheurkalenders. Voorzitter Mej. N. van Loenen.

V. Verspreiding van een evangelisatie-blad en huisbezoek. Voorzitter A. van Eden.

VI. Bezoek aan zieken, armen en ellendigen. Voorzitter Mevr. A. Hemmes.

VII. Arbeid onder studenten en militairen. Voorzitter Ds. K. Schilder.

VIII. Bestrijding van drank- en bordeelzonde. Voorzitter D. Herstel.

IX. Straatprediking en het instandhouden van een Bijbeltent. Voorzitter Ds. T. J. Hagen.

X. Tentzending. Voorzitter G. Lugtigheid.

XI. Volksbibliotheek. Voorzitter M. v. d. Sijs.

XII. Zang. Voorzitter J. Hoving.

XIII. Finantiën. Voorzitter Mevr. A. J. Hendriks.

XIV. Gebouwen. Voorzitter W. Boot.

De volgende samenkomsten worden vanwege deze commissie gehouden:

Bijbellezing.

Elken Woensdagavond half acht in de gebouwen „Maranatha" aan de Jan van Dijkstraat (Rotterd. weg) en „Pniël" aan de Crommelinlaan.

Evangelieprediking.

Bij gunstig weder elken Zaterdagavond om 7 uur bij de Bijbeltent Burgwal.

Zondagsscholen.

Chr. School, ingang Trompetstr., van	12.30	-1.30	uur.
Chr. School, Spoorsingel, van	12.30	-1.30	uur.
Chr. School, Spoorsingel, van	3	-4	uur.
Bewaarschool Raamstraat	3	-4	uur.
Openbare School Zuiderstraat	3	-4	uur.
Maranatha gebouw Rotterd. weg	3	-4	uur.
Eigen gebouw Crommelinlaan van	12.30	-1.30	uur.

Vervolgklasse. Zondag van 3-4 uur tehuis voor militairen, kinderen van 12 tot 16 jaar.

Geref. Bond tot Verbreiding en Verdediging der Waarheid in de Ned. Hervormde (Geref.) Kerk.

H. Smit, Loco-Voorzitter, L. Blok, Secretaris, Oranje Plantage 51, A. J. Hordijk, Penningmeester, A. Vasblom.

Delftsche Vrouwenvereeniging der Ned. Herv. Gemeente.

Mevr. Wed. J. F. Wolken, geb. Poelman, Presidente, Koningsplein 89.

Heldringsgestichten te Zetten.

Correspondente van „Het Magdalenahuis" en „Het Kinderhuis", Mevr. Molenaar—Dingler, Van Leeuwenhoeksingel 10.

FIRMA W. H. MANGER

GEDIPL. DROGIST EN ASSIST. APOTHEKER

VOLDERSGRACHT 7, TELEPH. 551

Levering en aanvulling van
Verbandkisten in iedere grootte

Watten - Gazen - Windsels
en alle Ziekenkamerbehoeften

Specialiteit in Geneeskrachtige
Kruiden en Kruidenmengsels

Fijne en Grove Chemicaliën

Aetherische- en alle andere Oliën

Geneesmiddelen voor Mensch
en Vee

Nederl. Luthersch Genootschap voor In- en Uitwendige Zending.

Afd. Delft.

Bestuur: Ds. Th. G. Stellwag, Voorzitter, J. C. Boode, Vice-Voorzitter, W. F. H. Ritter, Penningmeester, A. H. Ritter, Secretaris, Mej. A. M. Thijsse-Künz.

Zondagsschool

uitgaande van deze afdeeling en onder directie van het Bestuur dier afdeeling.

's Zondags 12.30—1.30, School Voldersgracht.

Leider: Ds. Th. G. Stellwag.

Onderwijzers: Mevr. M. E. Stellwag—Bes, A. H. Ritter, Mej. M. Kunz, Mej. M. Nitschelm, Mej. G. Gaemers.

Ten bate der Zending, uitgaande van het Ned. Luth. Genootschap, werkt de Dameszendingskrans Gatharina von Bora.

Zondagsschool der Waalsche Hervormde Gemeente.

(Oude Delft 189.)

Leidster: Mej. M. van Heumen.

Christelijke Jonge Mannen Vereeniging.

Afdeeling Delft van het Ned. Jongelings-Verbond.

Algemeen Secretariaat: Vlamingstraat 80.

Vereenigings-gebouw: Oosteinde 131.

Hoofd-Afdeeling: „C. J. M. V. „Daniël."

Bestuur: F. Spreij, Voorzitter, A. J. D. v. Oosten Az., Alg. Secretaris, B. Bosch, 1e Secretaris, Havenstraat 25, N. J. v. d. Akker, 1e Penningmeester, C. B. Ninaber van Eijben, 2e Voorzitter, J. A.

Lugtigheid, 2e Secretaris, L. N. 't Hart, 2e Penningmeester, P. de Hamer, Bibliothecaris en Algemeen Secundus.

Vergadert 's Zondags n.m. van 6.30—8.30 uur, Oosteinde 131.

Afdeeling: „C. J. M. V. II."

Bestuur: F. Spreij, Voorzitter, H. J. Scheerhout, Secretaris, Vlamingstraat 84, W. C. Bettenhaussen, Penningmeester, J. v. d. Staaij en J. H. M. van Oosten, Bestuursleden.

Vergadert Zondagsmiddags van 12—1 uur, Chr. School Phoenixstraat 6.

Afdeeling: „C. J. M. V. Padvinders."

Bestuur: M. N. Beijen, Voorzitter, A. J. D. van Oosten Az., Secretaris-Penningmeester, Vlamingstraat 80, en alle verdere Troep-Leiders.

a. „Voortrekkers" (17 jaar en daarboven. Leiders: W. A. G. Weststrate en A. J. D. van Oosten Az. Vergaderen Burgwal 1.

b. „Padvinders" (12—17 jaar). Leiders: A. J. D. van Oosten Az., Hopman, C. J. Neeleman, M. v. d. Maarel en P. F. M. van Oosten, Vaandrigs. Vergaderen Burgwal 1.

c. „Welpen" (9—12 à 13 jaar). Leiders: M. N. Beijen, Hopman, C. J. van Oosten en J. van Schaik, Vaandrigs. Vergaderen Schoolstraat 4 en Burgwal 1.

Afdeeling: Jongens-Vereeniging „Gabriël."

Bestuur: H. C. Grundel, Voorzitter, J. Karsdorp. Secretaris, Haagweg 109, J. Kerssen, Penningmeester, F. Spreij en N. J. v. d. Akker, Bestuursleden. Vergadert Zondags n.m. van 1—2 uur, Oosteinde 131.

Afdeeling: Jongens Vereeniging „Eben Haëzer.'

Bestuur: C. B. Ninaber van Eyben, Voorzitter, J. M. Buchel, Secretaris, Oosteinde 208, J. Kerssen, Penningmeester. Vergadert Zondags n.m. van 1.30—2.30 uur, in de Openbare School te Delfgauw.

Afdeeling: „Zondagsschool."

Secretariaat: Delfgauwsche weg 21.

Onderwijzers: J. S. Wineke, L. Schippers, A. v. d. Velden en C. J. van Oosten, Assistenten J. Lugtigheid en L. v. d. Velden.

Vergadert in 3 klassen des Zondags n.m. van 2.30—3.30 uur in de Openbare School te Delfgauw.

Cursus in Engelsche Taal: 's Woensdagsavonds van 6.45—7.45, Oosteinde 131. Leeraar M. v. d. Reijden.

Verder: Bibliotheek, Spaarkas, Algemeene Ontwikkeling, Clubs, Excursies en Zomerkampen voor Jongens en Jonge Mannen.

Ned. Herv. Jongel.-Vereen. op Geref. grondslag „Guido de Bray".

Bestuur: Joh. Bijsterveld, 1e Voorz., J. Galjema, 2e Voorz., A. van Oel Jzn., Secr., L. Schuurman Hess, Penningm., C. Koster, Bibliothecaris, D. G. van Hoeven, Alg. Secundus.

Jongelieden, die den leeftijd van 15 jaren hebben bereikt, kunnen lid worden.

Aan de vereeniging is een bibliotheek verbonden. Zij is gevestigd in het vergaderlokaal gebouw „Philalethes" Achterom 78, alwaar 's Zaterdags-

avonds van 7—8 uur gratis boeken ter lezing te bekomen zijn voor alle leden en begunstigers(sters).

Jongelings-Vereeniging op Geref. grondslag „Paulus".

Dagelijksch Bestuur: H. A. Herstel, Voorz., Annastraat 2a, Adr. v. Loenen, Secr., Buitenwatersloot 70, G. de Lang, Penningm.

De vereeniging vergadert in de bovenconsistorie der kerk, Vlamingstr. 44, iederen Zaterdag en Zondagavond te acht ure. Zij staat onder toezicht van den Raad der Geref. Kerk te Delft.

Commissie van advies: H. Boot, A. J. Hendriks, H. Jager, M. Kolman, F. Kouwenhoven, C. G. Künz.

Jongelings-Vereeniging op Geref. grondslag „Calvijn".

Aangesloten bij den Bond van J. V. op G. G.

Dagelijksch Bestuur: P. van Rij, Voorz., Hugo de Grootstraat, J. Kouwenhoven, Secr., Frederik Hendrikstr., C. van der Snel, Penningmeester, Koornmarkt.

De vereeniging vergadert elken Zondag, des avonds te 8 uur in de Consistoriekamer der Zuiderkerk.

Geref. Knapenvergadering „Timotheüs".

Bestuur: H. Jager, Voorz., C. G. Künz, Secr., L. Raar, Penningm., W. Herstel, Bibliothecaris.

De vereeniging staat onder kerkelijk toezicht, vergadert Oosterkerk Vlamingstraat en heeft een oudercommissie.

Geref. Jongedochters-Vereeniging „Bidt en Werkt".

Bestuur: Mevr. D. Arnold-Elzinga, Presidente, Vermeerstraat 18, Mevr. L. W. A. Ouwerling-Koole, Vice-Pres., Mej. S. Onderstal, Secretaresse, Ezelsveld 6, Mej. G. Eygenraam, Penningm., Mej. P. Kruit, Alg. Secundus.

Vergadert elke Maandagavond 7.30 uur in de bestuurskamer, School N. Langendijk 44.

Gereformeerde „Marthakrans".

Bestuur: Mej. A. Schoonhoven, Presidente, Nieuwe Laanstr. 4, Mej. J. Smit, Vice-President, Mej. E. van der Velde, Secretaresse, Nieuwe Langendijk 68, Mej. F. v. d. Meyden—Steeneveld, Penningmeesteresse.

Deze vereeniging vergadert 's Woensdags in de Consistoriekamer der Zuiderkerk 's avonds 8 uur.

Geref. Jongelieden-Vereeniging.

Vergadert Zondags, 's avonds 8 uur, in de Consistorie Oosterkerk (Vlamingstraat). Leeftijd 15—17 jaar. Schakel tusschen Knapen en Jongelings-Vereen. Beoefening van Bijbelsche-, Kerkelijke-, en Zendingsgeschiedenis. Leiders H. Jager en L. Raar.

Meisjes-Vereen. op Geref. Grondslag.

Afd. „Priscilla I" en „Priscilla II",

Priscilla I vergadert Dinsdagavond 8—10 uur. Bestuurskamer Chr. School, Nieuwe Langendijk. Pres. Mej. A. v. d. Snel, Koornmarkt 68, Secr.

Mej. F. J. Drenth, v. Leeuwenhoeksingel 53.

Priscilla II vergadert Dinsdags van 8—10 uur. Bestuurskamer Chr. School Nieuwe Langendijk 44. Pres. Mej. P. J. Vaalburg, Havenstraat 3, Seer. Mej. J. Kouwenhoven, Vlouw 26b.

Zondagsschool-Vereeniging „Josia".

Voorzitter Ds. J. Bos Hzn., Onderwijzers: P. Buter en H. Lunstra, helper A. Maas.

Jongedochters-Vereeniging „Bid en Werk".

M. E. Stellwag-Bes, Voorz., M. Nitschelm, Secr., C. von Stein, Penningmeesteres.

Aantal leden 15, vergadert 's Maandagsavonds 8 uur, Consistoriekamer der Kerk.

Jongelings-Vereeniging „Luther".

Ds. Stellwag, Voorz., P. J. J. Mantz, 2e Voorzitter, J. Jense Jzn., Secretaris, J. M. Metzger, Penningmeester, Simonsstraat 28. P. J. A. Ritter, Bibliothecaris.

Aantal leden 10. Vergadert Woensdagavond 8 uur in de Consistoriekamer der kerk.

Knapenvereeniging „Melanchton."

Leider: P. J. A. Ritter, Raamstraat 62. G. Beckermann, Secretaris, A. Nitschelm, Penningmeester.

Vergadert Zondagmiddag van 12— 1 nur in de Consistoriekamer der kerk.

Chr. Mannenvereeniging.

Voorzitter P. Buter, Secretaris J. de Haas, Simonsstraat 101, H. Lunstra, Penningmeester.

Kinderkerk.

Wordt gehouden in de Schoolstraatkerk, des Zondags voormiddags 11 uur.

Voorganger: de Godsdienstonderwijzer H. Wineke Fabritiusstraat 2.

De Gereformeerde Zangvereeniging „Hosanna."

(Gemengd Koor.) Opgericht 20 Februari 1912.

Directeur: J. H. Storm.

Accompagnatrice: Mevr. M. J. Kollaard-Storm.

Bestuur: W. Lustig, 1e Voorzitter, B. v. Laren, 2e Voorzitter, T. F. Boogaards, Secretaris, Zuideinde 72, Mej. N. Sanders, 2e Secretaresse, J. Kerkhof, Penningmeester, Mej. T. Schouten, 2de Penningmeesteresse, C. A. Rijsterborgh, Bibliothecaris.

Christelijke Zangvereeniging „Halleluja."

Directeur: G. W. v. Lienden, Laan van Overvest 62.

Accompagnatrice: Mej. C. Borst, Hugo de Grootstraat 114.

Bestuur: H. Ouwerling, 1e Voorzitter, Choorstraat 28, P. J. de Haan, 2e Voorzitter, J. C. Hoogervorst, 1e Secretaris, Kanaalstraat 35, P. v. Woerden, 2e Secretaris, Joh. v. d. Wees, 1e Penningmeester, P. L. van Seuren, 2e Penningmeester, Rietveld 145, P. Noomen, Bibliothecaris, Markt 68.

Repetitie: elken Woensdagavond van 8—10 uur, in het Gymnastieklokaal van de Christelijke School Nieuwe Langendijk 44.

Melkbrood
gegarandeerd
volle melk
merk **V. M.**

Prima
Grondstoffen.

10 %
Dividend.

Hygiënische bereiding.

Brood van de beste hoedanigheid.

Hoogste voedingswaarde.

Billijke prijzen.

Bezorging door de geheele stad.

v. d. Meer & Schoep's Bakkerijen.

Oosteinde 248. - Tel. 468.

Luxe Brood-soorten een Delicatesse

Jacob Gerritstraat 18
Telefoon 807.
Fred. Hendrikstraat
No. 2.

Zuiver Zeeuwsch Tarwebrood

Chr. Gem. Zangvereeniging „Sursum Corda."
(Opgericht 15 Augustus 1918.)

Directeur: C. J. Nogarede, te Rotterdam.

Bestuur: C. van Benthem, Voorzitter, Lipkensstraat 36, A. van der Velden, Secretaris, Ververs-dijk, Mej. E. van der Velde, Penningmeesteresse, N. Langendijk 68a, Joh. van der Meijden, Adviseur, T. van der Caay, Algemeen Secundus, Mej. M. den Hengst, W. van Trigt.

Repetitie-lokaal: Loge-gebouw, Choorstraat 18a.

Repetitie: Donderdags van 8—10 uur.

Aantal leden 75.

R.-K. Zangkoor „St. Cecilia"
(St. Hypolituskerk.)

Bestuur: J. Romijn, Voorzitter, G. J. Veldhoven, Directeur, G. Boshoff, Organist.

R.-K. Zangvereeniging „Deo Sacrum"
(St. Jozefskerk.)

Bestuur: H. A. van Kessel, Pastoor, Voorzitter, G. J. M. van Hoek, Secretaris, M. W. Moeskops, Bibliothecaris, A. Funnekotter, Directeur, J. Venderbos, Organist.

R.-K. Zangkoor „Cantate Domino."
(H.H. Nicolaas en Gezellen, Raamstraat.)

Bestuur: A. M. Ellerbeck, Pastoor, Voorzitter, H. Vink, Vice-Voorzitter, J. van Zon, Secretaris, J. v. d. Broek, Penningmeester, H. Steenweg, Bibliothecaris, J. Limbach, Organist-Directeur.

R.-K. Zangkoor „Sursum Corda."
(H. Sacramentskerk, Simonsstraat.)

Bestuur: C. P. van der Salm, Pastoor, Voorzitter, G. J. van Vierzen, Vice-Voorzitter, ... Secretaris, B. W. P. Bosman, Penningmeester.
Directeur: B. van Neerijen.
Organist: J. C. Hennevelt.

Gemengd Zangkoor
der Vrijzinnig Ned. Hervormden.

Directeur: P. de Vries.
Bestuur: R. A. Fritschi, Voorzitter, ... Secretaris, Mej. C. van Raalte, Penningmeesteresse, Mevr. S. Overbosch—Te Kloeze, Bibliothecaresse, A. J. van Es, Algemeen Secundus.

R.-K. Vrouwenbond.
(Afd. Delft.)

Bestuur: Mej. Toos Post, Voorzitster, Mevr. A. Swarttouw—de Bruin, Secretaresse, Burgwal 19.
Doel: Deelneming der Katholieke vrouw aan het godsdienstig en maatschappelijk leven op de krachtigste wijze te bevorderen, aan te moedigen en te steunen, met uitsluiting echter van alle zuivere politieke actie. Aantal leden: 1024.

Genootschap „De Stille Omgang"
ter eere v.h. H. Sacrament van Mirakel te Amsterdam.
(Afd. Delft.)

Bestuur: Pater Potten, Burgwal, J. Verhoeckx, Oosteinde 141, P. van der Meer, Hugo de Grootstraat 36, J. Glandorff, Annastraat 1a, W. Oostendorp, Wilhelminasrraat 10, A. Brouwer, Oosteinde 87.

R.-K. Liefdewerk voor Woonwagen- en Woonschepenbewoners.

Directeur: Kapelaan S. Linthorst.

Congregatie van de H. Familie.

Directeur Mannen-afd.; Kap. W. C. Dessing.
Directeur Vrouwen-afd.: Kapelaan S. Linthorst.

Patronaat St. Aloysius.
(Voorstraat 36.)

Directeur-President: Kapelaan P. Th. van Diest.
Secretaris: C. Willeman.

Patronaat voor Jongens.
(Burgwal.)

Directeur: Pastoor H. van Kessel.

Patronaat St. Antonius.)
(Raamstraat.)

Directeur: Pater C. J. Caminada.

Processie naar Brielle.

J. J. de Graaf, Deken en Pastoor en H. A. van Kessel, Pastoor, Directeuren, J. P. van Rossum, President, P. A. van Kessel, Secretaris.

Processie naar de Zoete Lieve Vrouw van Den Bosch.

Directeur: Pastoor H. A. van Kessel.
President: P. Paalvast.
Secretaris: J. Verhoeckx.

Broederschap van de Bossche Processie.

Directeur: Pastoor H. A. van Kessel, Burgwal.
Secretaris: C. J. Spendel, Oostsingel 50.

Studenten Maria Congregatie.

G. Vrijmoed, Moderator, Directeur.

Congregatie van de H. Familie.

Directeur Vrouwen-afd.: Kap. W. P. J. Janus.
Directeur Mannen-afd.: Kap. P. T. van Diest.

R.-K. Burger-Jongelingen-Vereeniging St. Gerardus Majella.

W. P. J. Janus, Kapelaan, Voorzitter, ... Vice-Voorzitter, S. J. van Noorden, Secretaris, Oude Delft 122a.

Bestuur der Leden: H. Brouwer, President, J. Spee, Secretaris, Noordeinde.

Congregatie voor Jongelingen

uit den gegoeden werkmansstand en kleine burgers.
Gebouw Brab. Turfmarkt 54—58.

Directeur: Pater P. A. H. Potten.
Secretaris: J. Hijdra.

Congregatie voor Jongedochters.

Directeur: G. van Rooijen, Kapelaan.

Genootschap van het H. Hart van Jezus.

Directeur: J. F. M. Dekkers, Kapelaan.

Wereldlijke Derde Orde v.d. H. Franciscus. Afd. Delft.

Pastoor H. A. van Kessel (Parochie van den H. Joseph, Burgwal).

Pastoor A. M. Ellerbeck (Parochie van den H.H. Nicolaas en Gezellen, Raamstraat).

Protestantsche Vereeniging onder de Zinspreuk
Christelijk Hulpbetoon.
Departement Delft.
Ds. H. J. Rooseboom, Voorzitter.
M. Bakker, Penningmeester, Spoorsingel 28.

J. H. Wens & Zoon

Voldersgracht 20 — Telefoon 452
Magazijn van Huishoudelijke Artikelen.
Fabriek van Koper-, blikwerk enz. enz.

J. SCHAAREMAN - Vrouwenrecht 3

Tuin- en Serremeubelen
Mand- en Rietwerken.
Atelier voor alle Reparatiën.

BALLY Schoenwerk

Zwitsersch fabrikaat uitsluitend verkrijgbaar
in
LAMMERS' Schoenmagazijnen
„'T LEDERHUIS" - Peperstraat - Jacob-Gerritstr.

LEGER, LANDSTORM ENZ.

15e Regiment Infanterie.

(Hoofdwachtgebouw Markt 29, Tel. 588.)

Staf.

Luitenant-Kolonel D. Postma, Commandant 15e R.I., Frederiklaan 39, Rijswijk. Majoor H. Meijwert, Hoofdinstructeur, Regentesselaan 96, 's Gravenhage. Kapitein-Adjudant R. Boomsma, Noordeinde 32, Hoofd-Mobilisatiebureau. 1e Luitenant G. J. H. E. Hillinga, Officier voor Speciale Diensten. 1e Luitenant W. L. van der Burg, Officier voor Speciale Diensten, Kanaalweg 21, 1e Luitenant van Militaire Administratie G. D. Frijlink, Administrateur 15e R.I., Wilhelminahotel, Adjudant-Onderofficier A. T. van Oosterom, Fungeerend Plaatselijk Adjudant.

(Kazerne Paardenmarkt, Tel. 589.)

Opleidingscompagnie.

Kapitein Jhr. W. A. E. Snoeck, Commandant. 1e Luitenant P. H. van der Trappen. 2e Luitenant A. L. W. Seijffard.

1e Schoolcompagnie.

Kapitein L. J. Baerends, Commandant. 1e Luitenant W. E. Enthoven. 2e Luitenant L. W. van van der Heem.

2e Schoolcompagnie.

Kapitein W. J. Meijnema, Commandant. 1e Luitenant P. A. van Akerlaken. 2e Luitenant J. Innemee.

3e Schoolcompagnie.

Kapitein W. C. C. van Strijen, Commandant.
1e Luitenant J. D. Lier. 2e Luitenant C. B. Bartels.

De Constructie-Werkplaatsen.

De Constructie-werkplaatsen vormen eene onderafdeeling van het Staatsbedrijf der Artillerie-Inrichtingen en zijn bestemd voor den aanmaak en het onderhoud van het legermaterieel, terwijl tevens opdrachten worden uitgevoerd voor andere Rijks- en Gemeentelijke Instellingen en desgewenscht ook voor particulieren.

De uitvoering van den Postautodienst in Amsterdam en Rotterdam is aan de C.W. opgedragen.

Thans zijn plm. 440 werklieden, waaronder plm. 165 chauffaurs, aan deze inrichtingen werkzaam.

Bovendien zijn de volgende officieren en ambtenaren aan de C.W. verbonden:

L. Tielenius Kruythoff, Adjunct-Directeur, Nieuwe Plantage 61, Delft.
J. H. van Velzen, Kapitein der Artillerie, Spoorsingel 12, Delft.
J. S. Chr. Rink, Kapitein der Artillerie, Maerten Trompstraat 8, Delft.
J. Tack, 1e Luitenant-magazijnmeester, Oranje Plantage 23, Delft.
A. J. H. C. Ch. F. Huizer, 1e Luit. der Artillerie, Koningsplein 109, Delft.
N. J. Jelgersma, 1e Luitenant der Infanterie, Markt 28, Delft.
H. Dieterman, Magazijnchef, Fabritiusstr. 28, Delft.

N. J. Stallinga, Werktuigkundige, Autoherstelplaats, 2e Emmastraat 245, 's Gravenhage.
J. Roukema, Commies, chef bureau personeele zaken, Fabritiusstraat 21, Delft.
L. van Zoest, Kassier, Poortlandlaan 50, Delft.
A. Ruiter, Adjunct-Administrateur, Molslaan 57, Delft.

Bureel-Ambtenaren 1e klasse:

L. J. Vreeling, Rozenstraat 26, Rijswijk.
R. J. Schaller, Oostsingel 12k, Delft.
H. J. Engels, Leeuwendaallaan 100, Rijswijk.
H. F. Ruisch, Coenderstraat 17, Delft,
Th. H. Bakker, 1e van der Madestraat 1, Delft.
W. Thijsse, Rietveld 139, Delft.
S. van der Woude, Markt 17b, Delft.

Bureel-Ambtenaren 2e klasse:

H. A. Fahrner, Annastraat 12, Delft.
A. Verheul, Westerstraat 96, Delft.
F. Kollaard, Prins Mauritsstraat 2, Delft.
C. Lenten, Westerstraat 85, Delft.
J. A. Voermans, Leeuwendaallaan 68, Rijswijk.
P. Reneman, Beukstraat 139, 's-Gravenhage.
H. Onnes, Rijswijksche weg 468, 's-Gravenhage.
W. van Dorp, Hugo de Grootstraat 116, Delft.
J. J. Siljee, Lipkenstraat 34, Delft.
W. Roest, Piet Heinstraat 5, Delft.
E. Rodrigo, Simonsstraat 8, Delft.

Schrijvers:

J. A. Schooneveld, Oosteinde 172a, Delft.
Mej. J. A. Frank, Celciusstraat 145, 's-Gravenhage.
Mej. J. M. Elenbaas, Koornmarkt 38, Delft.

Mej. A. C. van Uijen, Warmoezierstraat 14, Delft.
H. G. v. Brugge, 1e Teekenaar, Hooikade 10a, Delft.
J. Harkink, Teekenaar 1e klasse, Cornelis Tromp-straat 65II, Delft.

Opzichters 1e klasse:

L. van der Brugge, Instrumentmakerij, Hugo de Grootstraat 134, Delft.
G. Siljee, Metaaldraaierij, Raamstraat 64, Delft.
S. J. v. d. Knaap, Smederij, Laan v. Overvest 33, Delft.
F. Addink, Houtwerkerij, Laan v. Overvest 23, Delft.
C. Breedveld, Montage-werkplaats, Prins Maurits-straat 8, Delft.
J. de Valk, Zadelmakerij, Laan v. Overvest 30, Delft.

Opzichters:

C. v. d. Bosch, Wagenmakerij, Génestetstr. 15, Delft.
P. C. Jongebreur, Motorafdeeling, Delfgauwsche weg 167, Delft.
L. J. Hulleman, Autoherstelplaats, Jaagpad 112, Rijswijk.
C. van Hoewijk, Rijwielafdeeling, Kleiweg 5H, Rijswijk.
C. J. Laros, Ververij, Hugo de Grootstraat 70, Delft.
J. J. H. de Haan, Machinist, Genestetstr. 19, Delft.
P. van der Welle, Conducteur der Artillerie, Simonsstraat 32G, Delft.
H. J. M. Timp, Conducteur der Artillerie, Scheep-makerij 141, Delft.
W. P. de Vries, Terreinopzichter, Poortlandlaan 34, Delft.
B. van Faassen, Terreinopzichter afd. Constructie-werkplaatsen, Hooikade 28, Delft.

L. Koster, Terreinopzichter afdeeling Geer, Breestraat 3, Delft.
I. Paasse, Opzichter in tijdelijken dienst, Postautodienst Rotterdam, Insulindestraat 13, Rotterdam.
H. Montagne, Opzichter in tijdelijken dienst, Postautodienst Rotterdam, Heulstraat 3, Rotterdam.
C. van Benthem, Opzichter in tijdelijken dienst, Postautodienst Amsterdam, Meidoornplein 9, Amsterdam.

Centraal Magazijn van Militaire Kleeding en Uitrusting te Delft.

C. Roos, Kapitein, Hoofd, Coenderstraat 20. C. J. Schreuder, 1e Luitenant, Assistent Magazijnmeester. C. W. van Aken, Bureelchef. P. Muller, Bureelambtenaar 1e klasse. J. ter Keurs, Bureelambtenaar 1e klasse. H. J. Stijlders, Concierge-Portier. W. G. de Vente, Meester Kleermaker.

Magazijnen der Artillerie te Delft.

J. C. Lens, Majoor Magazijnmeester der Artillerie, Mijnbouwstraat 8.

Conducteurs 1e klasse der Artillerie:
C. K. van Boon en J. Gerrits.

Landstormverband

's-Gravenhage I, II en Leiden, omvattend o.a. Delft.

Plaatselijke Commissie:

Ds. T. J. Hagen, Voorzitter, J. van der Sluys, Secretaris, J. J. van der Boom, P. J. v. d. Meer.

Detachement Delft.

J. J. Eckebus, Prins Mauritsstr. 6, commandant, H. Dieterman, Fabritiusstaat 28, onder-commandant, F. J. Roes, Achterom 15, commandant 1e compagnie, W. G. Lingbeek, Oude Delft 171, commandant 2e compagnie.

Burgerwacht.

Bestuur: J. S. de Jong, Voorzitter, Voorstraat, P. A. v. Schuppen, Secretaris, J. C. v. Wouden, Penningmeester, H. C. M. Lammers, Vice-Voorzitter, P. C. B. ten Bosch, Commissaris, P. v. d. Heide, Commissaris, A. M. Kok, Commandant, W. J. Prins, Administrateur.

Hoplieden: J. S. de Jong, H. van Woerden, K. R. Koet, G. v. Drongelen.

Kwartiermeester: C. Th. Drenth.

Afdeeling Delft van de Koninkl. Ned. Vereeniging „Onze Vloot".

Bestuur: Voorzitter, (vacature), Secretaris M. J. van 't Rood te Rijswijk, Prins Hendriklaan 12.

Het hoofdbestuur is gevestigd te 's-Gravenhage, Javastraat 25.

Bond van Schietvereen. te Delft en Omstreken.

Deze bond werd opgericht den 26 April 1922, 18 Mei 1922.

Zijn doel is: Behartiging op alle gebied, zoo onpartijdig mogelijk, van de belangen der aangesloten vereenigingen, desgewenscht steun en hulp verleenen bij eventueel te houden schietwedstrijden

De Bond treedt niet in de interne zaken der Vereenigingen.

Bij den bond zijn aangesloten alle te Delft gevestigde weerbaarheids- en schietvereenigingen.

President: C. Th. Drenth, Van Leeuwenhoeksingel 53; Secretaris: Jan Maltha, Oude Langendijk 22; Penningmeester: C. J. Schrumpf, Nieuwe Schoolstraat 18; A. C. Hofman Sr., Commissaris Materieel, Oosteinde 59.

Per aangesloten vereeniging zijn 2 leden aangewezen als afgevaardigden, die met het uit hun midden gekozen bestuur vergaderen.

Schietvereeniging der Delftsche Nijverheid „Generaal Joubert"

Goedgekeurd bij Kon. Besluit van 11 Juni 1900, No. 94.

Eere-Voorzitter F. M. de Vries van Heijst.

President: C. J. van Beijmerwerdt, Hugo de Grootstraat 88, A. S. Visser, Secretaris, Hugoplein 21, J. C. Hoogeveen, Penningmeester, J. J. Wouters, J. J. H. Berger, G. Vrijmoed en H. Wensveen, Commissarissen.

Vereen. tot bevordering van 's Lands Weerbaarheid „Frederik Hendrik",

Opgericht 22 November 1867, Kon. goedgekeurd 18 December 1896.

Eere-Voorzitter: L. G. Baans.

Voorzitter J. H. Haakman, Zuiderstraat 158, A. J. Lupker, Nieuwe Kerkstraat 8, 1e Secretaris,

A. C. Hofman Jr., 1e Penningmeester, C. v. d. Drift 2e Secretaris, A. C. Hofman Sr., 2e Penningmeester, J. F. Brouwer en H. J. de Bruijn Jr., Commissarissen.

Aan deze Vereeniging is nog verbonden onder hetzelfde Bestuur een Handboogschutterij.

Scherpschuttersvereeniging „Het Vaderland".

Opgericht 13 Juli 1884, Kon. goedgek. bij Besl.

Bestuur: Jan Maltha, Voorzitter, Oude Langendijk 22, A. A. Mies, Secretaris, Cornelis Tromp-straat 38, A. Elenbaas, Penningmeester, C. E. Jedeloo en C. Maltha, Commissarissen.

Politie Schiet- en Schermvereen. „'t Mikpunt".

Opgericht 3 Maart 1920, Koninkl. goedgekeurd 7 Juni 1920, Staatsblad No. 88.
Onderafdeeling Algem. Ned. Politiebond.

President W. G. v. d. Toolen, 1e Voorzitter, Brabantsche Turfmarkt 73a, F. J. Hitma, 2e Voorzitter, G. de Graaf, Secretaris, Pieter Hendrikstraat 115, J. H. van Brouwershaven, Penningmeester, F. v. Uden en W. F. van Oosten, Commissarissen.

Correspondentie-adres: Brab. Turfmarkt 73a.

Weerbaarheidsvereeniging „Schutterij Delft".

Beoefenende het juistschieten met modelgeweer '95.

Opgericht 17 Sept. 1895, goedgekeurd bij Kon. Besluiten van 5 Dec. 1895. No. 3, (Staatsblad 31 Januari 1896), van 31 Januari 1905, No. 31

BEVOLKINGSREGISTER.

Burgemeester en Wethouders van Delft herinneren de ingezetenen bij voortduring aan de navolgende verplichtingen betreffende het doen van:

aangifte voor het Bevolkingsregister

te weten:

1°. Bij vestiging in- en vertrek uit de gemeente.

A. Zij, die hunne werkelijke woonplaats uit een gemeente van het Rijk naar een andere gemeente overbrengen, moeten hiervan vóór hun vertrek aangifte doen aan het gemeente-bestuur hunner woonplaats en **binnen twee weken** na hunne aankomst onder overlegging van een verhuisbiljet, aan het gemeentebestuur der nieuwe woonplaats.

B. Elk **hoofd van een huisgezin** moet **binnen twee weken** aan het gemeentebestuur aangifte doen omtrent **ieder persoon** die in zijn gezin wordt opgenomen of daar uitgaat, inwonende **dienst-** en **werkboden** daaronder begrepen.

2°. Bij verhuizing in de Gemeente:

Ieder **hoofd van een gezin**, of **alleen wonend persoon**, naar een andere woning in de gemeente verhuizende, is gehouden dit **binnen 14 dagen** ten Raadhuize op te geven.

3°. Bij andere veranderingen in het gezin:

Het **hoofd van een gezin** is verplicht ten Raadhuize **binnen 14 dagen** aangifte te doen van **alle veranderingen** die in zijn gezin voorkomen, óók betrekkelijk het dienstpersoneel.

Verzuim dezer verplichtingen wordt gestraft met hechtenis van ten hoogste veertien dagen of geldboete van ten hoogste f 100.—

De aangiften moeten geschieden aan het Bureau van Bevolking (bovenlokaal aan de achterzijde van het Stadhuis), geopend van 9—12½ uur.

Burgemeester en Wethouders voornoemd,
G. VAN BAREN.

De Secretaris,
G. ENGBERTS.

en van 24 September 1906, No. 47, (Staatsblad No. 243 van 18 Oct. 1906.)

Bestuur: C. Th. Drenth, President, van Leeuwenhoeksingel 53, A. J. Ruisch, Secretaris, Hertog Govertkade 4, R. Braams, Penningmeester en A. Th. Belderbos en C. F. Schilling, Commissarissen.

Scherpschuttersvereeniging „De Transvaal"

te Delft opgericht 5 April 1896, goedgekeurd bij Koninkl. Besluit van 4 Juli 1896, No. 32.

Bestuur: L. Ten Hoope, Voorzitter, Breestraat 16, P. L. G. Cottaar, Secretaris, Verversdijk 116, P. J. A. Petermeijer, Penningmeester, J. van Noort, H. W. van Dop en G. Klem, Commissarissen.

Delftsche Studenten-Schietvereen. „Soranus".

Opgericht 8 November 1904, Kon. goedgekeurd 2 December 1905.

Bestuur: J. van den Grinten, President, Bankastraat 103, 's-Gravenhage, C. J. G. Dorrepaal, Secretaris, v. Speijkstraat 2, A. W. F. Bennink, Penningmeester.

Algemeene Vereeniging van Verlofsofficieren der Nederlandsche Land- en Zeemacht.

Afdeeling Delft.

J. J. Eckebus, Voorzitter, A. M. J. Hoogendam, Secretaris, Breestraat 5a, J. B. van Apeldoorn, Fabritiusstraat 20.

Tehuis voor Militairen.

Verversdijk 20.

Bestuur: L. Blok, Voorzitter, Oranje Plantage 51, J. Tack, Secretaris, Oranje Plantage, J. de Valk Jr., Penningmeester, Laan v. Overvest 30, J. Groenendijk, Huisvader.

Militaire en Landstorm Afd. Delft, Pro Rege.

Bestuur: J. Groenendijk, Voorzitter, Verversdijk 20, E. Ooms, 1e Secretaris en G. Muis, 2e Secretaris, Kazerne Paardenmarkt, H. Tromp, Penningmeester, Geerweg.

De vereeniging telt 20 leden.

Nationale Vereeniging „Pro Rege".

Bestuur: J. M. Wijnstra, Voorzitter, Rembrandtstraat 15, P. J. Makkus, 2e Voorzitter, Zuiderstraat 90, P. Buter, Secretaris, Simonsstraat 44, C. B. Ninaber von Eijbe, 2e Secretaris, C. J. 't Hart, 1e Penningm., J. W. van den Bos, 2e Penningmeester, D. Prooper, Algem, Secundus.

Aantal leden 350.

R.K. Militairen-Vereeniging in Nederland,

Delft.

Pater J. Dekkers, Dir., F. B. J. Lübbers, Secr., J. F. Wolsky, Penningm.

Gebouw: Oude Langendijk 23, met afzonderlijke studeer- en leeskamer. Geopend op Zon- en feestdagen vanaf 12 uur, op werkdagen vanaf 5 uur.

HET ODÉON-HUIS



VROUWJUTTENLAND 32-34
DELFT
MAGAZIJN VAN UITSLUITEND
1e KLAS UUR- EN MUZIEKWERKEN

Levering van Horloges; Klokken; Wekkers; Pendules; Barometers; Grammophoon en Grammophoonplaten; Weergevers; Naalden enz. Tevens verkrijgbaar de echte „His Master's Voice" Grammophoonplaten

Kon. Ned. Bond van Oud-Onderofficieren.

Afd. Delft.

Bestuur: F. de Boer, Voorzitter, Piet Heinstraat 45, H. F. Ruisch, Ondervoorzitter, J. L. A. Issels, Secretaris, Spoorsingel 46, C. Lenten, Penningmeester, F. G. Vertregt, Commissaris.

Onderofficierenvereeniging „Ons Beiang".

Bestuur: M. G. Rima, Voorzitter, Cornelis Trompstraat 64, J. Faay, Secretaris, Kazerne, G. J. A. Moors, Penningmeester, Billitonstraat 20.

Nat. Chr, Onderoff.-Vereeniging.

Bestuur: A. T. v. Oosterom, Voorz., Koningsplein 113, J. A. v. Gijs, Secretaris, Jaagpad 140, J. v. d, Wal, Tweemolentjeskade 10.

R.K. Onderoff.-Vereeniging „St. Martinus".

Voorzitter, A. v. d. Berg; Secretaris J. Bossard, Prins Mauritsstraat 24.

District-commissie van het Fonds ter aanmoediging en ondersteuning van den gewapenden dienst in Nederland.

Vertegenwoordiger: J. Tack, Oranje Plantage 23.

Staatsloterij.

Collecteurs: Mevr. Wed. J. M. M. Lagerweij, geb. Bekink, Binnenwatersloot 23, Mevr. Wed. J. G. Krijgsman, geb. Visser, Maarten Trompstraat, H. F. Hessing, Koornmarkt 35a.

GENEESKUNDE, VOLKSGEZONDHEID, GAST-, ZIEKEN- EN GODSHUIZEN, INSTELLINGEN VAN WELDADIGHEID EN ZIEKENFONDSEN.

Practiseerende Geneeskundigen.

Dr. J. van Assen, Oude Delft 26, H. W. van Batenburg, Oude Delft 58, Z. H. A. v. d. Belt, Arts voor Huid- en Blaasziekten, Röntgeninrichting, Oude Delft 6, Mevr. N. van den Belt-Rens, uitsluitend voor vrouwen en kinderen, Oude Delft 6, J. W. Bruijn, Provincialeweg 55, Dr. K. J. Bult, Noordeinde 31, Dr. L. Th. van Dijck, oogarts, Koornmarkt 69, C. A. van Hees, Oude Delft 2, M. L. V. C. Keulen, Spoorsingel 11, P. J. A. Neyzen, Oude Delft 257, H. W. Numans, Koningsplein 29, J. S. Oudemans, geb. Hoeksma, D. J. A. van Reekum, Oranje Plantage 55, Dr. M. W. Scheltema, Oude Delft 223, J. Thomee, Oude Delft 197, Dr. A. Verhoeff, Oude Delft 214, keel-, neus- en oogarts, L. J. Visser, van Leeuwenhoeksingel 21, S. de Vries, Noordeinde 23, Dr. F. B. de Walle, vrouwenarts, Oude Delft 194, J. H. Waszink, Noordeinde 9. S. Weyl, Oude Delft 68.

Tandartsen.

L. Th. G. Baaten, Noordeinde 12, J. J. Gardenier, H. M. Gardenier-geb. Colmjon, Spoorsingel 62, H. Landheer, Voorstr. 65, J. Planteydt, Oude Delft 163, M. J. Wilmink. Spoorsingel 27.

Apothekers.

Fa. H. Blom, (Haagsche Apoth.) Binnenw.sl. 24,

S. J. Fischer, Koornmarkt 65, Firma Filedt Kok, Oude Delft 188, A. L. Oversluijs, Oude Delft 155, Firma J. A. Straman, Wijnhaven 22, W. P. de Vries en Mej. Schaap, Oude Delft 204, J. P. A. van Osch, Burgwal 5, Mej. Th. G. Eigeman, (Gasthuisapotheek).

Vroedvrouwen.

Mej. M. F. J. van Riet-Stratemaker, Vlamingstraat 38, Mej. E. J. C. G. Spuiman-Muller, Verversdijk 64, Mej. E. M. J. Brons, Laan van Overvest 11.

Gezondheidscommissie.

Prof. W. K. Behrens, Voorzitter, Phoenixstr. 23, Dr. J. van Assen, A. J. Daniels, S. J. Fischer, D. Huurman, A. van der Lee, Dr. Ph. B. Libourel. L. J. Visser, Vacature, B. E. Wolda, Secretaris, Binnenwatersloot 24.

Ned. Mij. tot bev. der geneeskunde.

Afdeeling Delft.

J. H. Waszink, Voorzitter, Mevr. N. van den Belt-Rens, Secretaresse, Dr. F. B. de Walle, Penningmeester.

Hippocratie Sacrum.

(Geneeskundig leesgezelschap).

M. L. V. C. Keulen, Voorzitter, Dr. A. Verhoeff, Secretaris, Dr. L. Th. van Dijck, Bibliothecaris.

Zuid-Hollandsche Vereeniging „Het Groene Kruis"
Afd. Delft.

Goedgek. bij Kon. Besl. d.d. 7 April 1911, No. 55.

Bestuur: Th. S. Roes, R'damscheweg 80, Voorzitter, Dr. J. W. Bruijn, arts, Secretaris, Mevr. Nieuwenburg-geb. Van Kleeff, J. Bakhuis, J. W. v. d. Breggen, Penningmeester, Jhr. Mr. F. J. M. van Nispen tot Sevenaer.

Permanente leden van het Consultatie-Bureau zijn: Dr. J. van Assen, L. J. Visser, Arts.

Enquêtrice: M. Reuter, Haagweg 30, Delft.

Verpleegster in de lighallen: Zr. E. de Jongste, Johanna Paulinalaan 48.

Doel der vereeniging is bestrijding der tuberculose hier ter stede, door verbreiding van kennis der ziekte en hare bestrijding, door uitoefenen van geregeld huisbezoek in de woningen van tuberculoselijders, door kosteloos onderzoek op het Consultatie-Bureau, door verpleging in de lighallen en tenslotte door uitleenen van voorwerpen voor sputumprophylaxe en verplegingsartikelen.

Het Consultatie-Bureau houdt zitting elken Vrijdag van 4—5 uur in het „Groene Kruis", gebouw Johanna Paulinalaan 48.

De lighallen zijn geopend van Mei—half Dec. dagelijks van 9—6 uur, des Zondags van 2—5. 18 personen kunnen hier worden verpleegd.

Herwonnen Levenskracht,

Vereeniging tot bestrijding der Tuberculose.

P. C. Galjé, Voorzitter, Van der Madestr. 2,

P. L. Staakman, Secretaris, Buitenwatersloot 267
P. C. J. van der Arend, Penningmeester, Paardenmarkt 16.

Zuigelingenzorg.

Gemeentelijk Consultatiebureau voor Zuigelingen, gevestigd in het Gasthuis Brab. Turfmarkt

Het doel van het bureau is:

1. Voorkomen van ziekten door regelmatige contrôle (wegen en onderzoek) van zuigelingen.
2. Zoo noodig behandeling van stoornissen, uit den aard der zaak meest voedingsstoornissen.
3. Geven van alle mogelijke adviezen, betreffende behandeling hygiene en opvoeding der kinderen.

Het C. B. staat onder leiding van Mevr. Dr. P. van den Belt—Rens.

De zittingen worden gehouden in de polikliniek van het gasthuis (ingang Gasthuis-Apotheek), Maandag-, Dinsdag- en Vrijdagmiddags van 2—3 uur.

De behandeling is geheel kosteloos. Het C. B. werd 20 Juni 1922 geopend; tot eind November '22 werden ± 400 zuigelingen ingeschreven.

Wijkvereeniging „Rehoboth".

(Ziekenverpleging).

Ds. H. J. Rooseboom, Voorz., Spoorsingel 15.
Woning der zusters: Schoolstraat 2.

Vereeniging „Hulp aan Kraamvrouwen".

Bestuur: Mevr. W. Rooseboom-Astro, Pres., Spoorsingel 15, Mevr. Hioolen-van Ommen, Secretaresse, Oude Delft, Mevr. v. d. Breggen-Bergsma,

Wijnhaven 10, Penningmeesteresse; Mevr. N. van den Belt-Rens, Oude Delft, Zr. C. Draayer, Bethel. Om hulp zich aan te melden bij Zr. Draayer.

R.K. Wijk-, Kraam- en Ziekenverpleging.

H. L. M. van de Seyp. Voorzitter, Mevr. E. H. M. Lammers-Nooyen, Secretaresse, Koornmarkt 43.

St. Elizabeths-Vereeniging.

Vereeniging tot ondersteuning van zieken.

Mevr. M. P. O. Swarttouw-Jullien, Presidente, Burgwal 27, Mevr. A. M. Koevoets-Romijn, Brab. Turfmarkt 70, Secretaresse, Mevr. A. M. G. Swarttouw-de Bruyn, Penningmeesteresse.

Vereeniging voor Kinder-Gezondheidskolonies te Delft.

Goedgekeurd bij Kon. Besluit van 11 Oct. 1905, Staatsblad 257.

C. A. van Hees, Voorzitter, Oude Delft 2, M. Boekholt, Secretaris, Vermeerstraat 1, Mevr. Yperlaan, Penningmeesteresse, Koningsplein 83, Mej. Zuster C. Draayer, Dir. Bethel, C. C. Schildt, Wijnhaven 18.

Diaconale Ziekenhulp der Gereformeerde Kerk.

Mevr. Heukelom-Van Campenhout, Presidente, Koornmarkt 52, Mevr. van Eden-Smit, Penningmeesteresse, Lipkenstraat 19, Mevr. J. M. Lugtigheid-Duits, Secretaresse, Oosteinde 155, Mevr. A. van der Meer-Hoogendam, Rotterdamscheweg 224, Mevr. v. d. Meyden-Stam, Secundus,

Koornmarkt 36, Mevr. Arnold-Elzinga, Vermeerstraat, Mevr. Ouwerling-Koole, Choorstraat 37a, Mej. Itjeshorst, Markt 8, Mej. D. van Witteloostuijn, Spoorsingel 4.

Het adres tot verkrijging van de sanitaire artikelen is Koornmarkt 52.

Vereeniging Ziekenhulp.

Mevr. de Haas-Japikse, Presidente, Mevr. Denekamp-Polak, Secretaresse, Mevr. Siertsema-Linthorst Homan, Penningmeesteresse, Mevr. G. Mauser-Visser, Mevr. T. Roes-Deurvorst, Mevr. W. Rooseboom-Astro.

Ned. Vereen. tot bevordering der Gezondheid in de Grafische vakken.

W. A. den Held, Voorzitter, Zuiderstraat 156, W. van Zeeventer, Secretaris, Raamstr. 28.

Veeartsenijkundig Staatstoezicht.

Districts-Veearts, o.a. voor Delft: Dr. D. G. Ubbels, Leiden.

Practizeerende Veeartsen.

G. H. Hommels, Phoenixstraat 7, Delft, Telef. No. 773, H. de Ronde, Buitenwatersloot, Hotel „de Bolk".

Veeverloskundigen.

H. P. Tetteroo, van Leeuwenhoeksingel 26.

De **meest** bekende

KWALITEITS-Sigaren en -Sigaretten

koopt U in 't

„Wapen van Zuid-Holland"

GEBR. VAN RIEL,

Vrouw Juttenland 11,
Rijswijk (Z.H.)
Leidschendam.

Tabak-, Sigaren- en Sigarettenmagazijnen.

En gros. **En detail.**

Oude en Nieuwe Gasthuis te Delft.

Koornmarkt 10.

Brabantsche Turfmarkt 13 (portier).

Regenten: Mr. A. A. Küller, Voorzitter, S. J. Fischer, Vice-voorzitter, H. P. J. Hoppe, Dr. R. Spanjaard, Prof. Dr. G. A. F. Molengraaff, A. J. D. de Winter, Secretaris-Rentmeester.

Dr. J. van Assen, geneesheer-directeur, Oude Delft 26. Dr. F. B. de Walle, heelkundige.

Mevr. P. C. Cariot, directrice.

De te Delft gevestigde specialisten kunnen door den geneesheer-directeur in consult worden geroepen.

Algemeen Ziekenhuis, waar alle lijders kunnen worden opgenomen behalve krankzinnigen. Hoofdzakelijk ten dienste der ingezetenen van Delft.

Opname geschiedt op schriftelijk verzoek der te Delft praktiseerende geneeskundigen; voor ingezetenen van andere gemeenten slechts indien er plaats is en in overleg met den geneesheer-directeur.

Tarief 3e klasse f 2.50, in de barakken voor besmettelijke ziekten f 1.50 per dag of volgens tarieven afgegeven door het Burgerlijk Armbestuur te Delft. Voor buitengemeenten f 4.— per dag. Hierin is verpleging en geneeskundige hulp begrepen.

Er zijn enkele plaatsen beschikbaar tegen f 5.—, f 7.— en f 10.— per dag buiten de geneeskundige hulp.

Ziekenverpleging „Bethel".

Oude Delft 211 en Bagijnhof.

Ds. H. J. Rooseboom, Voorzitter. Tevens belast met het Secretariaat; J. Hemmes, Penningmeester; M. Bakker; Mej. M. E. van Heumen; Mevr. M. van der Berg-Steup. Besturende Zuster: Corn. Draaijer.

De voorwaarden voor opneming in „Bethel" zijn: verpleegkosten 1e klasse f 10.— per dag; verpleegkosten 2e klasse f 6.50 en f 4.50 per dag; verpleegkosten 3e klasse f 2.— per dag. Voor buiten de stad f 2.50 per dag.

De leden van de „Macht van het Kleine", die wekelijks van $2^1/_2$ ct.—10 ct. bijdragen, verkrijgen daarvoor het recht op verpleging 3e klasse voor half geld.

Medicijnen en geneeskundige behandeling komen voor rekening der patiënten, die hun eigen dokter hebben. Aanvrage voor opneming bij de besturende Zuster. Bezoekuren: Zondag, Dinsdag en Vrijdag van $2\frac{1}{2}$ tot 4 ure.

Bij ernstige gevallen wordt ook in overleg met de Directie op andere uren bezoek toegelaten.

Het doel der vereeniging is om op beslist Chr. grondslag, overeenkomstig Gods onfeilbaar woord, Wijk- en Ziekenverpleging uit te oefenen.

In de inrichting worden opgenomen zieken van alle gezindten.

Leden der vereeniging zijn allen die eene bijdrage voor haar doel geven van minstens f 100.— in eens of een jaarlijksche bijdrage van minstens f 5.—

St. Hypolitus Stjchting.

Oude Delft 203—205—207. Moederhuis der Ziekenzusters Augustinessen. J. L. F. Dankelman, Rector en Dir. der Congregetie.

Militaire Ziekeninrichting te Delft.

„St. Agatha" Oude Delft.

D. J. A. van Reekum, Off. v. Gezondheid 1e klasse, Chef van het Mil. Hospitaal.
H. W. Bouwman, Sergt. Maj. Hoofdverpleger.
D. C. Hartel, Sergt. 4e Comp. Hosp. Soldaten, Nieuwe Schoolstraat 3.

„Het St. Joris-Gasthuis", Delft.

Regentschap:

J. Groot, Voorzitter: C. A. van Hees, J. C. van Dijk, Dr. Ph. B. Libourel, Mr. G. van Baren, Regenten.
Secretaris-Rentmeester: G. M. v. Rossum, w.n.d.

Geneesheeren:

H. W. Numans, Geneesheer-Directeur, Koningsplein 29, Tel. 475; J. W. Bruijn, 2e Geneesh., w.n.d. Geneesheer-Directeur, Prov. weg 54, Tel. 476; S. Weijl, 3e Geneesheer, Oude Delft 68, Tel. 762.

Administratie:

G. M. van Rossum, Administrateur: J. F. de Koster Jr., 1e Klerk: Joh. S. Wineke, 1e klerk; P. A. A. J. Post, 2e klerk.

Hoofdverpleegsters:

Vrouwenafd. binnengesticht: Zr. C. A. C. Zelling.
Mannenafd. „ „ A. A. Rademaker.
Vrouwenafd. buitengesticht: „ C. Wesselman.
Mannenafd. „ „ C. Scheuerman.

Hoofd der huishouding:

Mej. J. J. Westerman.

Aantal plaatsen in de binnenafdeeling:
139 pl. voor mannen. 143 pl. voor vrouwen.

Aantal plaatsen in de buitenafdeeling:
127 pl. voor mannen. 129 pl. voor vrouwen.

Op 1 November 1922 waren hiervan bezet resp.
Mannen-afd. binnen 105, Vrouwen-afd binnen 122.
„ buiten 125, „ buiten 123.

Eén klasse. Verpleeggeld f 1.000.— per jaar.

Inrichting in de Papenstraat.

(Papenstraat 20).

Tehuis voor bejaarde dames en heeren. Opname tegen inkoopsom voor den duur van het leven, of tegen jaargeld voor ten minste 3 jaren.

Regenten: Prof. Dr. L. H. Siertsema, Voorz., E. E. van der Hoop, Secretaris, H. J. J. van Buysen, Penningmeester, Dr. L. M. Klinkenberg.

Regentessen: Mevr. Giltay, Mevr. Siertsema, Mevr. de Walle.

Directrice: Mej. K. Ypes.

Weeshuis der Gereformeerden binnen Delft.

Koningsplein 83.

Regenten: Ds. H. J. Rooseboom, Voorzitter, N. Rodenburg, Dr. F. B. de Walle, C. J. de Lussanet de la Sablonière, P. van der Heide.

Secretaris-Rentmeester J. J. Breedveld, Oude Delft 95.

Fundatie van de Vrij vrouwe van Renswoude. - Koningsplein 83.

Regenten, dezelfden als van het Weeshuis.

Secretaris-Rentmeester: Vacature.

Directeur der beide stichtingen J. Yperlaan.

Meisjeshuis.

Gevestigd Oude Delft 112—116.

Mej. M. J. C. Versluis, Directrice, Mej. Thiel, Adj.-directrice.

Regenten: Prof. Dr. M. de Haas, Voorzitter, Prof. Dr. L. H. Siertsema, M. A. C. Hartman, 's-Gravenhage, Prof. J. A. G. van der Steur.

Regentessen: Mevr. M. J. Küller-Meursinge, Mevr. M. F. van den Berg-Steup, Mevr. M. E. Klinkhamer-Bosscha.

Rentmeester: L. Tielenius Kruythof.

Afdeeling Delft van de R.K. Vereeniging van den H. Vincentius van Paulo in Nederland.

Deze Vereeniging is te Parijs in 1833 opgericht. De eerste conferentie in Nederland te 's-Gravenhage: 10 Februari 1846, de conferentie te Delft: 5 Augustus 1846.

Doel der Vereeniging is heiliging der leden door beoefening van werken van liefdadigheid. Voornaamste liefdewerk: het huisbezoek der armen. Zedelijke en stoffelijke steun wordt hun verstrekt. Verder: bevordering van school- en catechismusbezoek, bibliotheken, kinderbescherming enz.

De afdeeling Delft staat onder een Bijzonderen Raad, waaronder 4 conferenties, liefdewerk, Algemeen Magazijn, oud papier. bibliotheek en commissie van kinderbescherming.

Bijzondere Raad:

(Opgericht 20 Juli 1903)

Jhr. Mr. F. J. M. van Nispen tot Sevenaer, Pres., Nieuwe Plantage 63: N. F. F. van Moorsel, Vice-president; D. C. M. Jansen, Secretaris, O. Langendijk 9; H. J. Gronheid, penningm.

Conferentie St. Hypolitus.

(Opgericht 5 Aug. 1846)

P. van der Meer, Pres., C. J. Willeman, secr., J. W. M. v. d. Heijden, penningm.

Conferentie St. Jozef.

(Opgericht 20 Juli 1903.)

H. L. M. van de Seyp, Pres., J. van Leipsig, secr., E. H. Luxemburg, penningm.

Conferentie St. Aloysius (jongelieden conf.)

(Opgericht 9 Febr. 1903.)

J. F. Wolsky, Pres., H. Croon, secr., H. van Langen, penningm.

Conferentie H. Sacrament.

J. L. van Berckel, Pres., J. van Kessel, secr., J. M. Spendel, penningm.

Liefdewerk Bibliotheek.

S. J. van Noorden, president.

Liefdewerk Oud Papier.

K. Men, president.

Algemeen magazijn.

C. Romijn, president.

Commissie voor Kinderverpleging en Kinderbescherming.

J. Bottelier, President, Raadhuisstraat 2; Mr. M. G. J. Bevers, Secr. Binnenwatersloot 7; H. Swarttouw, Penningm., Burgwal 27.

Afdeeling Delft van de Algem. Nederlandsche Vrouwenvereeniging „Tesschelschade".

Bestuur: Mevr. Wed. P. G. Rijken-geb. Kniphorst, Oude Delft 164, Mevr. J. B. Waszink-geb. Campert, Noordeinde 9, Mevr. J. B. van Barengeb. Van der Voorn Grootenboer, Nieuwe Plantage 87.

Kinderhuis.

(Verversdijk).

Bestuur: H. P. Bok, Voorzitter, Mr. M. G. J. Bevers, Secretaris, G. Ouwerling, Penningmeester, Mevr. Lems-Valkenburg, J. Kranenburg, Mevr. Van Schaik-Ammerlaan, leden.

Oude Mannen- en Vrouwenhuis.

(Phoenixstraat)

Wordt beheerd door het College van Diakenen der Ned. Herv. Gemeente.

Commissie van toezicht: N. Rodenburg, President, M. Huizer, Secretaris.

Roomsch-Katholiek Armbestuur.

L. A. Verhoeff, President, Oude Langendijk 15;

Th. P. J. Hoppe, Secretaris, Koornmarkt 55—57;
F. A. van Kessel, Penningm., Oosteinde 89.

R.K. Oude Mannenhuis en Jongens-Weeshuis.

(Kantoorgracht).

Ressorteert onder het R.-K. Armbestuur.

R.K. Meisjes-Weeshuis.

Oude Langendijk.

Ressorteert onder het R.K. Armbestuur.

Een afdeeling voor Kostjuffrouwen van gegoeden stand. Een kapel aan 't Gesticht.

St. Jozefs-Fundatie.

(Nieuwe Langendijk).

Voor gehuwde lieden van hoogen leeftijd uit den fatsoenlijken stand. Geeft vrijdom van huur en eenige toelage. H. A. van Kessel, Pastoor, S. J. Willeman, Annastraat.

St. Annagesticht.

Oude Langendijk 28.

Onder beetuur der Zusters van Tilburg van Onze Lieve Vrouw (O. L. V.) Moeder van Barmhartigheid.

Kostjuffrouwen, in verschillende klassen. Kapel in 't gesticht. Overste: Zr. Mr. Juliana. A. J. M. Looijaard, Rector.

Klaauws-Hofje.

Oosteinde.

Voor oude vrouwen uit den fatsoenlijken stand.

Geeft vrijdom van huur en eenige toeslag.

Bestuur: P. J. A. Neijzen, P. J. Schilte, J. A. Duynstee, Administrateur.

Buijteweg-Studiefonds.

(van de Evangelisch Luthersche Gemeente.)

Curatoren: J. C. Boode, G. C. Gulbrandsen, J. V. Bergman.

Fonds voor Vrouwelijke Weldadigheid.

(van de Evangelisch Luthersche Gemeente.)

Bestuur: Mw. E. H. Klamer-Beck, Cameretten Mw. J. M. Schaap-von Stein, Zr. C. Draaijer, „Bethel", penningmeesteres.

Lidmatenhuis.

(van de Evangelisch Luthersche Gemeente.)
(gevestigd Nieuwe Langendijk 35.)

Staat onder beheer der Diakenen.

Vader en moeder: L. A. Post en echtgenoote.

Ondergeteekenden geven U hiermede kennis, dat zij vanaf heden als vertegenwoordigers zullen optreden van de

N.V. VAREKAMP's MOTORBOOTDIENST,

GEVESTIGD TE AMSTERDAM.

Goederen worden aangenomen ter verzending naar alle plaatsen des lands, terwijl een geregelde dienst door de N. V. wordt onderhouden op

DEN HAAG, AMSTERDAM, LEIDEN, SCHIEDAM EN VLAARDINGEN EN OMLIGGENDE PLAATSEN.

Vertrek der booten richting Amsterdam dagelijks des middags 4 uur, naar Schiedam en Vlaardingen des morgens 10 uur.

VOOR BILLIJKE PRIJZEN EN VLUG VERVOER WORDT INGESTAAN.

Hopende, dat UEd. goede nota van 't bovenstaande zult willen nemen,

Hoogachtend,

N.V. Varekamp's Motordienst

Houttuinen 5 -:- Telefoon 794

„Zieken Zorg".

Vereeniging voor Genees- Heel- en Verloskundige hulp.

Bestuur: P. H. v. de Velde, Voorz.; D. de Waard, Secr.; W. v. d. Plas, Penningm.; Ph. Lahnstein, G. ter Beest, Algem. Secr.; G. van Heijningen, 2e Secr.; P. Wijnmalen, 2e Penningm. Chr. van Renssen, H. Kamphuis, J. Stokman, Commissarissen.

„Onderling Middenstands Ziekenfonds".

Bestuur: H. L. Houtzager, Voorzitter; J. J. Siljée, Secretaris; H. W. van Batenburg, Arts; G. H. Hommels, D. v. d. Laan, Ds. G. J. W. Oldeman, L. Raar, W. N. J. Theunissen.

Directeur: W. Baldé, Willem de Zwijgerstr. 26.

Ceneesk. adviseur: H. W. van Batenburg, arts.

Algemeen Afdeelingziekenfonds Delft en Omstreken.

J. P. A. Neijzen, arts, Voorzitter, A. L. Oversluys, Secretaris.

Ziekenfonds „Tot Algemeen Nut".

Adres: A. Treep, Oostsingel 78.

Ziekenfonds „Tot Nut van 't Algemeen.

Adres: W. P. J. Brouwer, Oosteinde 87b.

Algemeen Ziekenfonds Delft „A. Z. D."

Adres: A. Velders, Lange Geer 8.

Linnenweversbus.
Adres: J. K. Cramers, Voorstraat 10.

Saaiwerkersbus.
Adres: M. Koster, Kanaalweg 26.

Bezemmakersbus.
Adres: J. M. van Buul, Willem de Zwijgerstraat 28.

Schoenmakersbus.
Adres: H. J. A. Dielwart. Nieuwstraat 3.



WETENSCHAP EN KUNST.

Openbare Leeszaal.

Oude Delft 161.

Geopend: dagelijks van 10—5½ en van 7—10 uur. 's Maandags van 2—5½ en van 7—10 uur. Zon- en Feestdagen van 2—5 en van 7—9 uur.

Kosteloos toegankelijk voor personen van 18 jaar en daarboven. Personen van 15—18 jaar moeten voorzien zijn van een toegangsbewijs, volgens regl.

Algemeen Bestuur:

Ir. S. H. Stoffel, Voorz., Kl. Vrijenban 1, Mr. Dr. Th. F. J. A. Dolk, Vice-voorz., F. H. v. d. Laan, Secr., Vermeerstraat 8, B. E. Wolda, Penningm., Binnenwatersloot 24, Mevr. M. C. Eekhoff-Bisschop, R. Hoogland, P. Stek, (Dagelijksch Bestuur.)

Dr. K. J. Bult, Past. W. B. Copper, Mevr. A. W. H. v. Drooge-Niemeyer, Prof. M. de Haas, H. L. v. Harreveld, D. ter Horst, H. Jager, B. Judels, G. S. v. Krieken, Mevr. V. D. E. v. Leeuwen-Isaachsen, G. Meijer, Ds. G. J. W. Oldeman, Prof. Dr. W. Reinders, M. v. d. Sijs, Mej. M. J. Waltman, W. Waltman, M. G. Warffemius.

R.K. Openbare Leeszaal en Bibliotheek.

Koornmarkt 48.

Kosteloos toegankelijk voor alle personen boven de 18 jaar. Personen van 15—18 jaar moeten voorzien zijn van toegangsbewijs, volgens reglement.

Zalen dagelijks geopend van 10—5 en van 7—10 uur, 's Maandags van 2—5 en van 7—10 uur. 's Zondags, 1e Kerstdag, 1e Paaschdag en 1e Pinksterdag gesloten.

Uitleening van boeken op de Maandagen van 2—4½ en van 7—9½ uur; op de overige werkdagen van 10—4½ en van 7—9½ uur.

Bestuur:

Dagel. Bestuur: S. J. v. Noorden, Voorzitter, J. J. M. Douwes, Secretaris, C. P. Tonino, Penningm.

Gewone leden: Mevr. K. Men-Lommen, Mevr. Th. v. Berckel, Mevr. Toos Post, H. L. v. d. Seijp, N. v. Moorsel, W. Lammers, P. Vreeswijk, P. Kraan, L. C. de Vreese, J. F. Wolsky.

Directrice-Bibliothecaresse: Mevr. Toos Post, Noordeinde 6.

Volksuniversiteit te Delft.

Opgericht 12 September 1921.

Het doel der Vereeniging is, volgens art. 2 der Statuten: het bevorderen van wetenschappelijke en algemeene ontwikkeling in den ruimsten zin. Zij tracht dat doel te bereiken door middel van leergangen in verschillende takken van wetenschap en kunst, door voordrachten en door andere wettige middelen.

De vereeniging bestaat uit gewone leden, ereleden en begunstigers.

Gewone leden betalen minstens f 1.— contributie; begunstigers minstens f 10.— per jaar of f 100.— in eens.

Aan het hoofd der vereeniging staat een Raad van Toezicht, bestaande uit minstens 15 leden.

De Raad van Toezicht regelt het jaarlijksch programma.

Dagelijksch Bestuur: Prof. Dr. C. J. van Nieuwenburg, Rotterdamscheweg 135, Voorz., H. W. van der Linde, Raamstraat 72, 1e Secretaris, Dr. L. M. Klinkenberg, Heemskerkstr. 22, 2e Secretaris, M. Boekholt, Vermeerstraat 1, Penningmeester.

Ontwikkelingsraad te Delft.

Het doel van den Ontwikkelingsraad is de bevordering van de ontwikkeling vooral door samenwerking tusschen de verschillende vereenigingen met behoud van ieders zelfstandigheid.

Ir. C. van Drooge, Directeur Hoogere Burgerschool, Voorzitter, Oranje Plantage 39.

F. O. Boogaard, beambte Nederlandsche Gist- en Spiritusfabriek en Oliefabrieken „Calvé-Delft", M. Trompstraat 2.

J. C. van Dijk, Gemeenteraadslid, beambte Delftsche Aardewerkfabriek „De Porceleyne Fles", Vermeerstraat 10.

H. W. Mauser, Directeur Delftsche Aardewerkfabriek „De Porceleyne Fles", Spoorsingel.

Mevr. A. C. Boogaard-Bosch, Secretaresse.

Prof. C. B. Biezeno, Nieuwe Laan 30b.

Max Zomerdijk, Gemeenteraadslid.

Christelijk Comité van Winterlezingen.

Dr. K. J. Bult, Voorz., Noordeinde 31, F. L. van der Bom, Secretaris, Brabantsche Turfmarkt 53, J.

Groot, Penningm., Hertog Govertkade 12, A. J. Hendriks, Algemeen Secundus, Raadhuisstraat 3, Ir. J. C. Keller, Werktuigkundig ingenieur, Maerten Trompstraat 12.

Het doel van het Comité is het laten houden van lezingen over onderwerpen van algemeenen aard op religieus, wetenschappelijk, ethisch of sociaal terrein.

Rijksmuseum „Historische zaal in het Prinsenhof te Delft.

Oude Delft 181.

Geopend op werkdagen: 16 Nov.—15 Febr. van 10—3 uur; 16 Febr.—30 April van 10—4 uur; 1 Mei—30 Sept. van 10—5 uur; 1 October—15 Nov. van 10—4 uur.

Op Zon- en feestdagen is de tijd van opening 1 uur.

Beheerder Jhr. Ir. B. W. F. van Riemsdijk, Amsterdam, Concierge A. Tol, Oude Delft 185a.

Gemeentemuseum.

(Gevestigd in het Prinsenhof).

(Museum van oudheden en ethnografisch Museum der voormalige Indische Instelling).

Geopend op werkdagen van 1 April—1 Oct. van 10—4 uur, van 1 Oct.—1 April van 10—3 uur, op Zon- en feestdagen van 1 uur 's middags af.

Directeur Mr. L. G. N. Bouricius (Tel. 347).

Custos P. C. Visser.

Bediende D. Banning.

Rijks-Museum „Huis Lambert van Meerten".

Oude Delft 199.

Dit Museum voor Kunst en Kunstnijverheid is dagelijks kosteloos toegankelijk voor het publiek, van 1 Maart tot 1 November van 10—4 uur; van 1 November tot 1 Maart van 10—3 uur. Zondags vanaf half één. 31 Augustus, verjaardag van H. M. Koningin, en Nieuwjaarsdag gesloten.

Bij aanvrage aan de Directrice bestaat er afzonderlijk gelegenheid tot bestudeering van speciale voorwerpen.

Directrice: Mej. I. C. E.Peelen, N. Plantage 102.

Concierge: H. van der Werff.

Bezichtiging der Kerken.

De oude Kerk is te bezichtigen tegen betaling van 25 cent, waarvoor men een toegangskaart kan verkrijgen bij G. Niessen, Oude Kerkstraat 5. Dit bewijs toonen aan den Koster E. Geevers, Oude Kerkplein 1, die de Kerk ontsluit.

Voor bezichtiging der Nieuwe Kerk kan men een toegangsbewijs verkrijgen à 35 cent, bij W. A. Reynders, Markt 45, verder zich vervoegen met dit bewijs bij den Koster W. Derksen, Markt 73a.

Kinderkaarten voor beide Kerken à 10 cent per kind en per Kerk.

Bij de toegangsbewijzen wordt gratis afgegeven een beschrijving van de Tombes en Monumenten.

De Kerken zijn dagelijks te bezichtigen, uitgezonderd des Zondags en feestdagen, van 9—5 uur.

Dietsch Studenten Verbond

(voormalige Delftsche Studenten-Afdeeling van het Algemeen Nederlandsch Verbond)
20 April 1910.

L. L. W. van Soest, Voorzitter, Oude Delft 35, K. W. H. Leeflang, Secretaris. Piet Heinstr. 57, H. J. M. W. de Quartel, Penningmeester, J. B. Kruyswijk, Onder-Voorzitter, Mej. W. van Santen, Archivaresse, T. W. A. Borgesius, 2e Secretaris, E. H. Lapré, Commissaris.

Algemeen Nederlandsch Verbond.

Afd. Delft.

Opgericht 26 April 1906.

Bestuur: Ds. Th. G. Stellwag, Oude Delft 253, Voorz., F. G. Dürst Britt, Koningsplein 111, Secr.-Penningmeester, C. J. van Doorne, Oostsingel, Commissaris, Mej. Toos Post.

Kunst aan het Volk.

Opgericht 6 Juni 1918. Goedgekeurd bij Kon. Besluit van 19 Dec. 1918.

Het doel der vereeniging is, het begrijpen en genieten van kunst te bevorderen.

Bestuur: M. G. Warffemius, Voorzitter, Frisoplein 19, J. van Bergen en Henegouwen, Secretaris, Frisoplein 23, Mej. M. J. Waltman, Penningmeesteresse, J. M. ten Hoope, D. ter Horst, J. de Kok, P. Stek, S. van de Velde, H. Zwang.

Contributie naar draagkracht.

Aantal leden op 1 November 1922: 1559.

Maatschappij tot bevordering der Toonkunst.

Afdeeling Delft.

Directeur: Henk v. d. Berg, Lubeckstraat 26, 's-Gravenhage.

Bestuur: Prof. A. W. M. Odé, Voorz., Rotterdamscheweg 2, J. W. Poot, Zuiderstraat 138, Secretaris, J. Kanters, Mijnbouwstraat 16, Penningmeester, Prof. C. B. Biezeno, Nieuwelaan 30b, Mevr. S. G. Dalman-Tieks, Hugoplein 2, Bibliothecaresse, Mej. M. Korte, Voorstraat 45, Mevr. A. van Ravesteijn-Uiterwijk, Spoorsingel 61, A. H. van Rensen, Vrouwjuttenland 15, M. K. van der Valk, Hugo de Grootstraat 29, Mevr. J. A. Verhoeff-van Schilfgaarde, Oude Delft 214.

Gemengde Zangvereeniging „Polyhymnia".

Gevestigd te Delft.

Opgericht 4 Februari 1896. Goedgekeurd bij Kon. Besluit van 23 Juni 1898, No. 26.

Directeur: A. P. Ladestein, Prins Hendriklaan 21, Rijswijk.

Bestuur: M. Boekholt, Voorz., Vermeerstr. 1, Mej. T. P. Termaat, Secretaresse, Dertienhuizen 2, A. Fraase Storm, Penningmeester, Oostplantsoen 6, J. B. de Klerk, Bibliothecaris, Koornmarkt 13, J. Hanhart, Algemeen Secundus, Molenstraat 22, Mej. P. T. M. van Oosten, Haagweg 53 en Mej. N. van Dreumel, Buitenwatersloot 104, Dames-Commissarissen.

Mannenkoor der Delftsche Nijverheid.

Opgericht 31 Maart 1895. Goedgekeurd bij Kon. besluit van 5 Maart 1913, Staatscrt. 10 April No. 83.

Eere-Directeur: W. van Thienen.

Diregent: Henk v. d. Berg.

Bestuur: J. F. H. van Blanken, Spoorsingel 88, 1e Voorzitter, A. v. Berkel, Ezelsveldlaan 13, 1e Secretaris, G. Rossel, Oosterstraat 22, 1e Penningmeester, J. Wijnmalen, 2e Voorzitter, Vacature, 2e Secretaris, J. C. Albers, 2e Penningmeester, A. J. de Vos, Bibliothecaris.

Zangvereeniging „Volksstem".

Directeur: J. J. van den Bos.

Bestuur: J. v. d. Engel, Oldenbarneveldstraat 26, Voorzitter, D. Nieuwland, Secr., Oosteinde 51D, W. Gagesteyn, Dr. Schaepmanstr. 65, C. Kalis, Dirk Langestr. 21, J. G. Baart, Bibliothecaris, Dr. Schaepmanstraat 67.

R.K. Gem. Zangvereen. „Arti et Charitati".

Directeur: Aug. Smets.

J. v. d. Horst, O. Langendijk 39, Voorzitter, J. v. d. Akker, Molslaan 2, Secretaris.

Ned. Gist- en Spiritusfabriek en Oliefabrieken Calvé-Delft.

Muziekvereeniging „Harmoniekapel" Delft.

Lid der Ned. Federatie van Harmonie- en Fanfaregezelschappen.

Opgericht 23 Maart 1883.

Directeur: D. F. Bandel, Schenkweg 384, 's-Gravenhage.

Onder-Directeur: P. Straatman, Jaagpad 55,
Bestuur: P. J. v. d. Leur, Voorzitter, Jaagpad 134, Rijswijk, B. H. Ronteltap Sr., Secretaris, Jaagpad, Rijswijk, P. G. van der Meer, Penningmeester, Jaagpad 110, Rijswijk, W. van Riet, Bibliothecaris, Jaagpad 142, Rijswijk, C. J. La Hey, Commissaris, Spoorsingel 79, Delft.

4 Eereleden.
57 Werkende leden en 10 leerlingen.
4 Vaandeldragers.

Arbeiders-Muziekvereeniging „Crescendo".

R. J. v. Seuren, Directeur, Rembrandtstraat 28.

Bestuur: Jac. v. Beurden, Voorzitter, Markt 33, E. Neervoort, Secretaris, Bankastraat 6, J. v. Lit, W. v. Haren, J. Korporaal.

Harmoniekapel „St. Franciscus".

Directeur G. Vrijhoff.

J. J. v. Oosten, Voorzitter, V. M. Hoogstraten, Secretaris, Den Hoorn.

Christelijk Fanfarecorps „Soli deo Gloria".

Beschermheer: Ds. T. J. Hagen.
Eerelid: L. Raar.
Directeur: Ter Braak.

Bestuur: F. N. van Brussel, Burgwal 41, Voorz., S. Bisschop, Secretaris, N. Langendijk, J. v. d. Kooy, Penningmeester, J. Vink, Commissaris.

VEREENIGINGEN VAN VERSCHILLENDEN AARD.

Nederlandsche Maatschappij voor Nijverheid en Handel.

(voorheen Maatschappij van Nijverheid)

Departement Delft.

Bestuur: H. W. Mauser, Voorzitter, Prof. Ir. J. C. Dijxhoorn, Vice-Voorzitter, Ir. M. L. van der Schaaff, Secretaris, Spoorsingel 1, Tel. 565, Ir. H. F. G. J. Grevers, Penningmeester, Oude Delft 40a, Mr. H. H. R. Roelofs Heyrmans, Dr. R. Spanjaard.

Holl. Maatschappij van Landbouw.

Afd. Delft en Omstreken.

..... Voorzitter, G. H. Hommels, C. Poot, C. van Koppen, C. van den Berg, G. S. van Krieken Secr.-penn. N. Plantage 96.

Nederlandsche Maatschappij voor Tuinbouw en Plantkunde.

Afdeeling Delft en Omstreken.

E. H. J. Cunaeus, 1e Voorzitter, Willem de Zwijgerstraat 21, W. Groenheide, 2e Voorzitter, J. Koeslag, Poortlandlaan 33, 1e Secretaris, D. Stooker, 2e Secretaris, D. J. Romeijn, 1e Penningm., W. v. Poeteren, 2e Penningmeester, J. H. Stout, Commissaris, J. Tange, Correspondent, v. Leeuwenhoeksingel.

Het doel der Afd. bestaat in:

a. het houden van vergaderingen en bijeenkomsten.

b. het doen houden van onderlinge wedstrijden en tentoonstellingen.
c. het doen nemen van proeven.
d. het oprichten van cursussen.
e. excursies naar Tuinbouw-centra's.

Rijks-Nijverheidsdienst.

Doel: Bevordering der nijverheid, voorlichting inzonderheid ten behoeve van kleinnijveren en industrieele ondernemingen van kleinen en middelmatigen omvang, bij oprichting, uitbreiding en reorganisatie van ondernemingen; adviezen op werktuigkundig, electrotechnisch en chemisch gebied; onderzoek en demonstratie van werktuigen, toestellen, werkwijzen, recepten en nieuwe vindingen, litteratuurrecherches.

Nijverheidsconsulent voor Zuid-Holland Ir. F. Begemann, kantoor Bezuidenhout 30 te 's-Gravenhage, Tel. B. 2115.

Nijverheidslaboratorium te Delft: Directeur Ir. H. F. G. J. Grevers, kantoor Nieuwelaan 76a, Telef. 661.

Delftsche Handelsvereeniging.

C. E. Jedeloo, Voorzitter, Binnenwatersloot 18, A. J. Prins, Secretaris, Choorstraat 4, G. Niessen, Penningm., A. C. van Bokhoven, J. van Leeuwen, C. Boot, E. van der Heide, H. H. Schulte.

Afd. Informatie en Incasso.

Bureau Delfgauwscheweg 163.

Mr. J. P. Chardon, Rechtsk. adviseur, Oude

Delft 20, C. D. Abbink, Delfgauwscheweg 163, administrateur.

Christelijke Middenstandsvereeniging.

Bestuur: J. J. P. van der Boom, Voorzitter, Nieuwe Plantage 54d, P. de Reus Gzn., Secretaris, Brabantsche Turfmarkt 23, Ph. J. Klapwijk, Penningmeester, J. van der Sluijs, J. van der Meer, J. C. van Woerden, A. Velders.

R.K. Middenstands-Vereeniging „De Hanze".

Afdeeling Delft.

Opgericht 18 December 1906. Goedgekeurd bij Kon. Besluit d.d. 4 April 1908, No. 11.

Secretariaat: Boterbrug 15. Telef. 226.

Bestuur: Joh. H. van Langen, Voorz., Vrouwjuttenland, A. J. Voskuil, 1e Secretaris, Boterbrug 15, N. Kaptein, Penningm., A. v. d. Burg, Vice-Voorz., J. F. van Dam, 2e Secretaris, W. Tersmette, 2e Penningm., B. v. d. Stuijt, F. W. Paters, Th. v. d. Meer, Commissarissen.

Administrateur: G. H. J. Kars, Koornmarkt 75, Telef. 747.

Geestelijk-Adviseur: Kap. G. D. van Emmerik, Voorstraat 26.

Rechtsgeleerde: Mr. W. v. d. Chijs, Oude Delft 42, Telef. 537.

Aangesloten Vereenigingen:

Gilde Melkhandelaren „St. Isidorus", P. Paalvast, Voorz., W. A. v. Leeuwen, Secret., A. van Velzen, Penningm.; Gilde Broodbakkers „St. Clemens", G. Hagen, Voorz., A. Koevoets, Secret., Telef. 633, F. W. Paters, Penningm., C. Kool, Algemeen Secundus, C. v. Velzen, Commissaris; Horlogemakers- en Goudsmedenvereen. „St. Bernhard", Th. v. d. Meer, Voorzitter, A. van Dijk, Secret., A. A. Drabbe, Penningmeester; Schilderspatroonsvereen „St. Lucas": J. W. Bergen, Voorz., C. L. Kouwenhoven, Secret., H. J. A. Loomans, Penningm.; Waschindustriëelen; W. van Osselen, Voorzitter; Bouwpatroons: J. v. d. Meer, Voorz., W. Tersmette, Secretaris, Schoenwinkeliers: H. B. L. Dielwart, Voorz., G. F. M. Immers, Secr., W. B. C. Lammers, Penningm.; Hanze Advies-Bureau, zitting elken Dinsdagnamiddag van 4 tot 6 uur, in een der lokalen van de Societeit Leesgevereeniging aan de Voldersgracht, Directeur G. Wagtendonk; Hanzebank, gevestigd Koornmarkt 75, Telef. 747, Directeur G. H. J. Kars; N.V. Melkinrichting „Samenwerking", gevestigd a. h. Zuideinde No. 31, Directeur C. van Koppen.

Vereeníging „Ons Huis".

Oude Delft 201.

Bestuur: W. F. van Leen, Voorzitter, Willemstraat 63, J. van Zeeventer, Secretaris, Molslaan 119a, A. J. Doornbos, 1e Penningmeester, Agnetapark 3, A. J. van Beuzekom, 2e Voorzitter, N. G. Langen, 2e Penningmeester, P. Stek.

Vereeniging tot oprichting en instandhouding van een gebouw voor Christelijke Belangen.

Brababantsche Turfm. 20, Telefoon 482.

Opgericht 29 October 1920. Goedgek. bij Kon. Besl. van 15 Jan. 1921, No 68.

De Vereeniging stelt zich ten doel: het oprichten en instandhouden van een gebouw, bestemd tot het houden van vergaderingen, samenkomsten en dergelijke.

Bestuur: Mr. J. P. Chardon, Voorz., Oude Delft, 20, W. G. de Vente, Secr., Achterom 30b, H. A. Diamant, Penningm., Phoenixstraat 66b, P. A. van Schuppen, 2e Voorz., Hugo de Grootstraat 57, J. H. Brans, 2e Secr., Fred. Hendrikstraat 30, P. C. van der Brugge Lzn., 2e Penningm., Hugo de Grootstr. 134, J. Kranenburg, Comm., Vlamingstraat 64, H. Ouwerling, Comm., Choorstraat 28, Mevr. J. E. Lems-Valkenburg, Comm., Coenderstraat 32.

Conversatiezaal is den geheelen dag geopend. De leestafel is voorzien van de Chr. dag- en weekbladen, en de vakbladen der verschillende vakvereenigingen.

Het aantal leden bedraagt plm. 500. Minimum contributie bedraagt f 1.— voor personen, en f 5.— voor corporaties en vereenigingen.

Huisbewaarder v/h Gebouw is G. A. v. Heusden.

Het dag. Bestuur houdt iederen Zaterdagavond van 7 tot $7^1/_2$ uur spreekuur, tot het afsluiten van huurcontracten en het verstrekken van verdere inlichtingen.

Aannemersbond.

Afdeeling Delft.

S. van der Velden, Voorzitter, Heemskerkstr. 6, J. Rijsterborgh, Secretaris, Achterom 93, J. Kranenburg, Penn. Vlamingstraat 64, H. M. Esser, D. Huurman.

Vereeniging van Huis- en Grondeigenaren „Het Eigendom"

J. G. Steens, Voorzitter, Oude Delft 245. H. M. Esser, Secr.-penningm., Lange Geer 4, Administrateur: G. J. Spijker, Voldersgracht 11a.

Bakkerspatroonsvereeniging „Onderling Belang".

J. Hanhart, Verversdijk 67, Voorzitter, A. de Lange, Secretaris, Gasthuislaan 112, H. v. Horsen, Penningmeester.

Delftsche Behangers-, Stoffeerders- en Beddenmakers-patroonsvereenigieg.

H. Ouwerling, Choorstraat 28, Voorzitter, J. Hille, Boterbrug 7, Secretaris, D. van Witteloostuijn, Penningmeester, W. B. Wouters, 2e Secretaris, D. Kouwenhoven, Algem. Secundus.

Delftsche Boekbinderspatroonsvereeniging.

W. F. G. Blok, Voorzitter, Voorzitter 63, J. Lonzième, Secretaris, Koornmarkt 77.

Bond van Smedenpatroons in Nederland.

Afd. Delft.

J. Richter Jr., Eere-voorzitter, Spoorsingel 78b, G. Smink, Voorzitter, Gasthuislaan 43boven, J. N.

Ashman, Secretaris, Voorstraat 4, J. Naaktgeboren, 2e Secretaris, J. P. M. Brokx, Penningm., Lange Geer 20a, W. Schapers, Algem. Secundus.

Delftsche Kleermakers Patroonsvereeniging.

K. Molenaar, Voorzitter, Voorstraat 20, C. Schouten, Secretaris, Oude Delft, A. H. Huussen, Penningmeester, Choorstraat, H. Schulte, Wijnhaven, C. v. d. Lely, Oude Delft.

Ned. Bond van Koffiehuis-, Restauranthouders en Slijters.

Afd. Delft.

Bestuur: K. Kruif, Voorzitter, P. D. van Antwerpen, Secretaris, J. H. Rippe, Vice-Voorzitter, M. P. Huisman, Penningmeester, Th. Klumpers, 2e Secretaris, J. C. J. Schiferli en M. v. d. Steenhoven, Commissarissen.

Ned. Bond van Werkgevers in Hotel-, Restaurant-, Café- en aanverwante bebrijven. (Horecaf")

Afd. Delft.

K. Kruif, Voorzitter, J. H. Rippe, Secretaris-Penningmeester, H. Nyhof, Vice-Voorzitter.

Nieuwe Delftsche Verhuurdersvereeniging.

Bestuur: A. A. Klem Sr., Markt 69, Voorz., H. A. van Asten, Verversdijk 132, Secretaris, A. Vlasblom Cz., Rietveld 90, Penningmeester, A. Koekenbakker, E. C. Mokveld, Commissarissen.

Ned. Barbiers- en Kappersbond.

G. van Velzen, Voorz., Oude Langendijk 35, G. Kiela, Secretaris, Oude Delft 166.

Coöp. Broodbakkerij en Verbruiksvereen. „Vooruit"
te Delft.

Geer 48. Telefoon 453. Filiaal v. Oldenb.str. 5.

Bestuur: J. Klomp, waarn. Voorz., C. J. H. Maatje, Secretaris, Delfgauwscheweg 153, D. A. van Schepen, Penningm., Mej. M. J. Waltman, 2e Secretaresse, J. Sloos, P. Stek.

Bedrijfsleider-Administrateur J. Hilvers, Lange Geer 48.

R.K. Delftsche Coöp. Verbruiksvereen. „Ons Doel".

Kantoor en Afd. Bakkerij: Achterom 117, Tel. 760.

Afd. Kruidenierswaren en Afd. Melkinrichting: Vlamingstraat 68. Telef. 793.

Bestuur: J. Th. L. Schaareman, Koningsplein 57, Voorzitter, G. van Heteren, Wilhelminastraat 5, Secretaris, J. H. v. Dorsten, Vlamingstraat 68b, Penningm.-Dir., J. L. Kruiswijk, Rotterd.weg 93, J. L. Hupkens, Cellebroerstraat 6, Th. G. P. Warffemius, Dirklangenstr. 26, Th. v. d. Heyden, St. Olofstraat 15.

Commissarissen: H. J. T. H. Huybers, Voorstraat 61, Voorzitter, L. J. Suyker, v. d. Madestraat 46, Secretaris, H. A. Brouwer, Zuiderstraat 142, B. Sluis, Jac. Gerritstraat 11, J. L. D. Charlier, Odulphusstraat 5.

N.V. „Woningmaatschappij".

Directeur: R. J. W. H. de Kat, Phoenixstr. 25.

Adjunct-Directeuren: J. W. Baron van Haersolte van Haerst te 's-Gravenhage, Mej. M. H. van Rutten, Phoenixstraat 25.

Bouwvereenigingen.

R.K. Bouwvereeniging St. Hypolitus.
Secretaris W. C. Spendel, v. d. Madestraat 4.

95 ééngezinsw. v. d. Madestraat, Vondelstraat, Odulphusstraat; 65 ééngezinsw. Dr. Schaepmanstraat, Cornelis Musiusstraat.

Coöp. Bouwvereeniging „de Goede Woning"
Secretaris J. Wijnmaalen, Vermeerstraat 30.

32 woningen aan de Vermeerstraat.

Chr. Coöp. bouwvereeniging „Ons Huis".
Secretaris C. Vellekoop, Simonsstraat 1.

80 beneden- en bovenw., Fred. Hendrikstraat, J. W. Frisostraat, Simonsstraat; 25 beneden- en bovenw., Fred. Hendrikstraat.

Delftsche Coöperatieve Woningbouwvereeniging „Volkshuisvesting".

Secretaris H. Zwang, Nassaulaan 6.

148 eengezinswoningen: Oldenbarneveldstraat, Wippolderstraat, Jan Willem Frisostraat, Frisoplein, Frederik Hendrikstraat, Prins Mauritsstraat en Nassaulaan.

Woningbouwvereeniging „Delfland".
Secretaris Ph. de Kanter.

49 ééngezinsw. in aanbouw a. d. Brasserskade.

Woningstichting „Patrimonium Woningbouw Delft"
Secret. P. Bouwmeester, Graswinckelstr. 33.

34 ééngezinsw. in aanbouw a. d. Corn. en Jan de Witstraat.

Neutrale Coöp. Bouwvereen. „Hof van Delft".
Secretaris L. Stakenburg, Singelstr. 17.

Voorschot verleend v. d. bouw van 68 woningen.

Woningbouwvereeniging „Algemeen Belang".
Secretaris C. Koolbergen, Zuideinde 1.

R.K. Bouwvereeniging „Het Huisgezin".
Secretaris P. v. d. Meer, Hugo de Grootstr. 36.

Sociëteiten.

Sociëteit „Standvastigheid".
Oude Delft.

Bestuur: Th. S. Roes, President, A. D. M. Post Uiterweer, Secretaris, J. C. Surie, Penningmeester, T. K. Jansma, L. Hansma, Prof. J. Nelemans, D. Postma, E. J. Denekamp, L. Tielenius-Kruythof.

Sociëteit „Eensgezindheid".
Voorstraat.

Bestuur: J. J. A. de Koning, Voorzitter, C. Schouten, Secretaris, A. W. Unger, Penningm., H. E. van der Heide, D. Huurman Jr., W. F. A. van Kampen, A. M. Kok.

R.K. Sociëteit „De Leesvereeniging".
Voldersgracht.

Vacature, Voorzitter, Th. Schulten, Breestraat 33, Secretaris, H. v. Langen, Vice-Voorzitter.

Sociëteit „Ons Huis".
Oude Delft 201.

Bestuur: A. Lausberg, Voorzitter, Oldenbarneveldstraat 1, W. A. den Held, Secretaris, Zuiderstraat 142, A. van der Vlist, Penningmeester, Verversdijk 82, J. 't Hart, J. Haak, J. de Vreede.

Studenten Sociëteit Phoenix.
Opgericht 1 Maart 1847.

Bestuur: W. van Osselen, President, J. van den Berg, Secretaris, G. Jannink, Thesaurier, J. L. Bienfait Jzn., Bibliothecaris, J. Ph. A. v. Lookeren Campagne, Commissaris van Consumabel, C. A. van Diggelen, Commissaris van den Inventaris, N. M. Roodenburg, Archivaris.

Sociëteit Delftsche Studentenbond.

Bestuur: R. A. Th. Brusse, President, W. H. G. Wiebols, Secretaris, G. A. F. Kwantes, Penningmeester, J. H. Degens, 1e Commissaris, W. A. H. Pel, 2e Commissaris.

Ned. Vereeniging tot Bescherming van Dieren.
Afdeeling Delft.

Bestuur: P. Dijkstra, Oude Delft 72, Voorz., Mej. B. Cozijn, Mej. L. S. v. d. Kolff, Mej. M.

C. Bruigom, Penningm., Oude Delft 132a, G. H. Hommels, Mej. A. van Rijn, Oude Delft 225, Secretaresse.

Dierenasyl.

Geerweg 136.

Bestuur: Mej. A. van Rijn, presidente, Oude Delft 225, Mej. L. S. van der Kolff, Secretaresse, Mej. B. Cozijn, Penningmeesteresse.

Vereeniging van huurders van Volkstuinen Levenslust,

gevestigd te Delft.

Bestuur: W. Spoor, Oude Delft 121, 1e Voorzitter, L. A. Bruggeman, Rietveld 187, 2e Voorzitter, P. J. Krijgsman, Scheepmakerij 140,1e Secret., D. de Waard. Poortlandlaan 14, 2e Secretaris, J. Klinkenburg, Simonsstraat 75, 1e Penningmeester, K. S. Alkemade, Oostblok 64, 2e Penningmeester, S. Oliemans, Gasthuislaan 6d, Commissaris.

Volksbondtuinen.

Parallelweg.

Bestuur: H. W. van der Linde, Voorzitter, B. E. Wolda, Secretaris, Binnenwatersloot.

BOEKHANDEL EN DRUKKERIJ W. D. MEINEMA

HYPOLITUSBUURT 4

WATERMAN VULPENHOUDERS

STAATKUNDIGE EN SOCIALE VEREENIGINGEN.

R.K. Kiesvereeniging „Recht en Plicht".

Bestuur: J. J. M. Douwes, Voorzitter, Corn. Trompstraat 53, Mej. M. Klaus, Secretaresse, Leeuwenhoeksingel 34, C. van Koppen, Penningmeester, Oostsingel 48, S. J. v. Noorden, Vice-Voorzitter, Bas Sluis, 2e Secretaris, N. van Zon, 2e Penningmeester, G. J. van Veldhoven, H. P. Tetteroo en P. J. F. Nooijen.

Federatie Delft der Sociaal-Democratische Arbeiderspartij.

Bestuur: T. H. C. Brinkman, Voorz., Dirklangenstraat 53, J. J. Brehm, Secretaris, Dirklangenstraat 51, J. van Lit, Mej. M. J. Waltman, Mej. R. van der Meer-Olman, P. A. van der Wal.

A.-R. Kiesvereen. „Nederland en Oranje".

Bestuur: A. Velders, Voorz., Lange Geer 8, J. Kooyman, 2e Voorz., Annastraat 2b, J. J. Schouten, Secretaris, Nieuwe Laan 28b.. H. A. Diamant, 2e Secretaris, F. N. van Brussel, Penningmeester, J. de Hoog, Propagandist, P. A. van Schuppen, G. M. van Rossum, één vacature.

Christelijk Historische Kiesvereeniging „Voor Vaderland en Vorstenhuis".

Aangesloten bij de Chr. Hist. Unie.

Bestuur: Ds. Th. G. Stellwag, Voorzitter, J. C. van Woerden, Vice-Voorzitter, J. M. Wijnstra,

Rembrandtstraat 15, Secretaris, Joh. Brans, Simonsstraat 32, Penningm., Mevr. J. E. Lems-Valkenburg, W. G. Bouman, H. Zuur, J. Tack.

Adviseerende leden: Dr. W. C. Mandersloot, G. S. van Krieken G. Bzn., Mevr. J. E. Lems-Valkenburg.

Vrijheidsbond.
Afd. Delft.

Bestuur: C. Maas, Voorzitter, Rijswijk, Haagweg, Dr. R. Spanjaard, Vice-Voorzitter, I. van der Spek, Secretaris, Oude Delft 16, J. v. Leeuwen, 2e Secretaris, G. Meijer, Penningmeester, Th. van Ravesteijn, Mevr. C. A. M. van der Mandele-Stein, Mevr. A. Wolda-Wielsma.

Vrouwengroep van de Vrijheidsbond.

Mevr. A. Wolda-Wielsma, Voorzitster, Mevr. W. H. Brouwers-Recourt, Secretaresse, Mevr. M. C. de Haas-Japikse, Mevr. C. A. M. van der Mandele-Stein.

Staatkundig Geref. Partij.

Bestuur: M. van Kan, Voorz., Rotterdamsche weg, C. van den Berg, 2e Voorz., Molslaan 60, G. C. Kunz, Secretaris, Achterom 125, L. A. van den Heuvel, 2e Secretaris, Poortlandlaan 46, A. J. Beekman, Peningmeester, Nieuwe Langendijk 78, H. van den Bosch, 2e Penningmeester, Achterom 64, A. J. Wijnmaalen, Algemeen Secundus, Breestraat 18.

Communistische Partij.

Bestuur: C. J. P. Schalker, Voorz., Westerstraat 3, P. van der Woud, Secretaris, Voorstraat 95, A. van der Vlist, Penningmeester, Mevr. Wed. Krijgsman-Visser.

Bezuinigingspartij.

Bestuur: J. H. Rippe, N. Plantage 2, Voorzitter, L. Meuleman, Verversdijk 99, Secretaris-Penningm., P. J. de Raad, Zuiderstraat 94, 2e Voorzitter. Mevr. J. M. C. Demmenie-de Bruyn, H. H. Schulte, L. J. van der Rijst, Commissarissen. 1 vacature.

Katholieke Sociale Actie.

Bestuur: Pater C. H. M. Caminada, O. F. M., Voorzitter, Pastorie Raamstraat, C. H. G. Wortelboer, Secretaris, Wijnhaven 10a, Th. van der Meer, Penningmeester, Voorstraat 55, B. J. A. Lammers. P. J. Kleijs.

Geestelijk adviseur: Rector J. L. F. Dankelman.

R.K. Propagandaclub „Dr. Schaepman".

Bestuur: G. Vrijmoed, Voorz., Pastorie Raamstraat, G. Spee, Secretaris, Noordeinde 15, C. J. Nooyen, Penningmeester, Koornmarkt 43, B. J. A. Lammers, S. J. H. Breukel, G. Kool, J. C. Mooyman, P. J. A. Staakman, C. H. G. Wortelboer, N. van Zon.

R.K. Propagandaclub voor Vrouwen „Jeanne d'Arc".

Bestuur: Mej. M. Klaus, Voorz., Van Leeuwen-

hoeksingel 34, Mej. D. M. W. van Schaik, Secretaresse, Oude Delft 133, Mej. J. Halkes, Bureauliste, Oosteinde 180, Mej. E. M. J. Brons, Mej. B. Wiltens, Mej. A. Wilkamp, Mej. B. Kuipers, Mej. M. Spee, Mej. M. van der Arend.
Moderator: G. Vrijmoed.

Anti-Revolutionaire Propagandaclub „Groen van Prinsterer".

Bestuur: F. K. Kolman, Voorz., Willemstr. 41, G. van Oel, Secretaris, Koornmarkt 44, M. G. de Vente, 2e Voorz., J. van der Tas, Penningmeester, L. Meindert Hzn., Algem, Secundus, H. A. Diamant. J. de Hoog.

Comité's ter viering van het Zilveren Kroningsjubileum 1923.

Secretariaat: Boterbrug 13, Telef. Interc. 933.

Eere-Comité: Mr. G. van Baren, Lid v. d. Provinciale Staten van Z.-H. en Burgemeester van Delft, Beschermheer; Mr. L. W. C. van den Berg, lid van de Eerste Kamer der Staten-Generaal en Oud-Burgemeester van Delft, Eere-Voorzitter, H. P. Bok, Notaris, Voorzitter, C. J. N. Hioolen, Industrieel, Vice-Voorzitter.

Uitvoerend Comité: Dr. Z. H. A. van den Belt, Voorzitter, Fritz W. Dücker, Secretaris, G. van Oortmersen, Penningmeester, Mr. L. G. N. Bouricius, Archivaris van Delft, Vice-Voorzitter, W. H. v. d. Burgh, Vice-Secretaris, Mevr. Toos Post, lid v. d. Gemeenteraad, Alg. Secundus.

Opgericht 1584.

Balhuizen & van Weert

Dagelijksche Motoren- en Pakschuitdiensten op AMSTERDAM

in directe verbinding met geheel NOORD-HOLLAND, Utrecht, Gelderland, OVERIJSEL, DRENTHE, GRONINGEN en FRIESLAND.

Ligplaatsen en Kantoren:

DELFT: **KOORNMARKT, Telefoon 735 en VLAMINGSTRAAT 39, Telefoon 180**

UTRECHT: **Leidsche Veer, Telefoon No. 2225**

AMSTERDAM: **ROKIN, o. d. Ned. Bank, Telefoon 2308 Noord en SINGEL 111, Telefoon 9087 Noord.**

MOTORBOOTEN DISPONIBEL.

Vereeniging „Oranjedag".

De Organiseerende vereeniging voor de nationale feestdagen. Opgericht 26 November 1907. Goedgekeurd bij Koninklijk Besluit van 4 April 1908, No. 11. Secretariaat, Boterbrug 13, Telef. 933. ± 1700 leden.

Het Bestuur: Mr. G. van Baren, Burgemeester van Delft, Eere-Voorzitter, Nieuwe Plantage, Dr. Z. H. A. v. d. Belt, Arts, Voorzitter, Oude Delft 6, Fritz W. Dücker, Secretaris, Boterbrug 13, G. v. Oortmerssen, Penningm., v. Leeuwenhoeksingel 54, Karel Hanau, Vice-Voorzitter, Oude Delft, W. H. v. d. Burgh, Vice-Secr., Markt 76, W. Wittenberg, Hoofd R.K. Jongensschool, Vice-Penningmeester, Nieuwe Langendijk 62, Dr. H. W. van Batenburg, Arts, Oude Delft 58, Luit. Kolonel D. Postma, Garn. Comm., Prof. L. A. van Roijen, Rector Magn. T. H., U. v. d. Zee, Comm. van Politie, Heemskerkstr., H. A. Diamant, Phoenixstraat 66b.

De jaarlijksche contributie bedraagt slechts f 1.—, t 2.—, f 2.50, f 3.—, f 5.—, of f 10.—.

Delftsche Christelijke Oranje-Vereeniging.

Opgericht 8 September 1919, goedgek. bij Kon. Besluit d.d. 20 Januari 1921, No. 72.

Secretariaat: Fred. Hendrikstraat 37.

Eere-leden: Ds. C. W. E. Ploos van Amstel, Mej. M. E. van Heumen.

Bestuur: P. A. van Schuppen, Voorzitter, G. W. van Lienden, Vice-Voorzitter, Mevr. J. Verstoep-

Baarspul, Secretaresse, J. v. d. Sluys, Penningm., W. G. de Vente, Adjunct Secr.-Penningm., Mevr. E. Hemmes-Landwehr, Mevr. A. Verbeek-de Waal, J. J. P. van der Boom, J. Groot.

Jeugd-Organisatie.

Onderafdeeling der „Delftsche Christelijke Oranje-Vereeniging", waarvan ± 1000 kinderen lid zijn.

Het doel dezer Jeugd-organisatie is het aankweeken van liefde voor Vorstenhuis en Vaderland.

Bestuur: J. de Valk, Voorzitter, H. Ouwerling, 2e Voorzitter, Mevr. J. E. Lems-Valkenburg, Secretaresse, Mevr. M. P. van der Wees-Biersteker, Penningmeesteresse, J. de Haan, Mej. N. Diamant, Mevr. P. de Wild-v. d. Boogert, J. van der Sluys.

Oranje-Vereenigingen.

Westerkwartier, J. Timmers, Secretaris, v. d. Boschstraat 32, Gasthuislaan, J. Schareman, Secretaris, Gasthuislaan 125. Pieterstraat, A. v. Dongen, Secretaris, Pieterstraat 56. Rietveld, J. v. d. Boogert, Secretaris, Rietveld 155. Oranjevaan, A. van Es, Secretaris, Zuiderstraat 148. Doelenkant, J. M. Cenin, Secretaris, v. d. Madestraat 40, Oranje Nassau, A. W. v. Tol, Secretaris, Molslaan 125. Oranje, M. B. Osendorp, Secretaris, Verversdijk 50. Het Oranjehuis, Roovers, Secretaris, Oosteinde 250. Oranje Trouw, J. Huijbers,Secretaris, Raam 26. Oranje Nassau, W. J. Schapers, Secretaris, Beestenmarkt 35. Koningin Wilhelmina, Th. J. Engelen, Secretaris, Rotterd.weg 32. Willem de Zwijger,

J. v. d. Leeden, Secretaris, Simonsstraat 64. Onder Ons, J. van Werkum, Secretaris, Pieterstraat 86. Ons Doel, J. Deering, Secretaris, Odulphusstr. 33. Ons Vorstenhuis, J. Vos, Secretaris, Breedstraat 19. Zuiderkwartier, H. Aarts, Secretaris, Zuideinde 82. Oranje-Bond, A. v. Santen, Secr., Doelenstraat 47.

Vereeniging Gemeentebelangen.

Bestuur: J. van Leeuwen, Voorzitter, Oude Stationsplein 3, J. G. Steens. Secretaris, Oude Delft 245, C. J. van Doorne, F. W. Ducker, P. J. L. Heederik, J. M. I. van Leipsig, C. Schouten, G. Siepman.

Verfraaiïngsvereeniging „Delfia".

Vereen. tot bevord. van het vreemdelingenverkeer. Lid van den Nat. Bond voor Vreemdelingenverkeer in Nederland.

Deze vereeniging werd opgericht 23 Juli 1897 en goedgekeurd bij Kon. Besluit van den 24sten December 1897, No. 11.

Bestuur: J. Th. van Rossum, Voorzitter, J. S. de Jongh, onder-Voorzitter, W. A. Reynders Jr., 1e Secretaris, Th. A. Vos, 2e Secretaris, J. M. I. van Leipsig, Penningmeester, K. Cramer, F. W. Franck, P. van der Heide, R. Th. Verbeek.

Aantal leden ongeveer 250.

Maatschappij tot Nut van 't Algemeen.

Departement Delft.

Bestuur: B. E. Wolda, Voorz., Binnenwater-

sloot 24, A. H. Struyk, Secretaris, Coenderstr. 8b, J. IJperlaan en J. van Eck, leden.

Het Departement werkt tot bereiking van het doel der Maatschappij, hetwelk in art. 1 der wet is omschreven als volgt: Naar de beginselen van den Christelijken Godsdienst algemeen volksgeluk te bevorderen. Te dien einde tracht zij mede te werken tot verbetering van den verstandelijken, zedelijken en maatschappelijken toestand van het volk, bepaaldelijk door invloed te oefenen op de opvoeding en het onderwijs, de veredeling van volksbegrippen en de verheffing zoowel van het arbeidsvermogen als van den levensstandaard.

Spaarbank van het Dep. Delft der Mij. tot Nut van het Algemeen.

Opgericht 1821.

Directeuren: Ph. de Kanter, Voorzitter, Klein Vrijenban 2, J. Roukema, Secretaris, J. S. de Jong, Penningmeester, Prof. Ir. F. Westendorp, Mr. G. Snoeck Henkemans, Ir. C. van Drooge, H. de Kuyser, L. Tielenius Kruythoff, Ir. S. H. Stoffel.

Boekhouder: A. J. Koolhoven.

Beambte: M. H. Barkmeyer.

Vereeniging Maatschappelijke Belangen.

Bestuur: Mevr. A. Stoffel-Hudig, Presidente, Klein Vrijenban 1, Mevr. M. A. Ortt-Schuller tot Peursum, Vice-Presidente, Delftweg 71, Rijswijk, Mevr. W. van Drooge, Secretaresse. Mevr. van Ravestein, Penningmeesteresse.

Pro Juventute.

Doel: Behartiging der belangen van het misdadige kind. Mr. G. Engberts, Voorz., Heemskerkstraat 24. Te spreken van $1^1/_2$—$2^1/_2$ uur. E. J. Bruins, Secretaris, Vermeerstraat 3, Ir. C. van Drooge, Penningmeester, Mr. W. van der Chijs, Lid, J. J. C. van der Wouden, Ambt, van de Kinderwetten, Poortlandlaan 27. Spreekuur, dagelijks van $12^1/_2$—$1^1/_2$ uur.

Maatschappij van Weldadigheid.

Het bestuur der afdeeling Delft: Prof. W. H. L. Janssen van Raaij, Dr. Ph. B. Libourel, R. Th. Verbeek, Mr. Dr. Th. F. J. A. Dolk, J. C. Surie, Secret.-Penningmeester, Oude Delft 141.

Vereeniging „Armenzorg"

Secretariaat: Koornmarkt 41.

Bestuur: Prof. Dr. H. S. Hallo, Voorzitter, Rotterdamscheweg 103, J. van Eck, Secretaris, Koornmarkt 41, O. A. Ankersmit, Penningmeester, Mevr. W. F. v. d. Mandele-Stein en Mr. G. Engberts, leden.

Vereeniging „De Katholieke Kring".

Moderator J. de Graaf, Deken.

Bestuur: S. J. van Noorden, President, J. Petit, Secretaris, F. v. Kessel, 2e Secretaris, J. Tonino, Penningmeester, J. Romijn, Algemeen Secundus, Mej. M. v. Schaik, N. van Moorsel Th. Hosman, H. Swarttouw.

R.K. Jongevrouwenbond.

Datum van oprichting 30 Juni 1920.

Mej. Maria Korte, Presidente, Voorstraat 45a, Mej. J. Bianchi, Secretaresse, Mijnbouwstraat 11.

De contributie bedraagt f 1.50 per jaar, (bij meerdere leden uit één gezin f 1.—).

De vereeniging omvat circa 175 leden.

R.K. Vereeniging ter bescherming van Meisjes.

Afd. Delft.

Tehuis: St. Ursula-Vereeniging N. Langendijk 22.

Bestuur: Mej. J. v. d. Sman, Presidente, Haagweg 119, Mej. B. Lübbers, 1e Secretaresse, Oude Langendijk 10, Mevr. v. Kessel, 2e Secretaresse, Oosteinde 89, Mevr. Wolsky, Penningmeesteresse, Wijnhaven 15.

Vereeniging „Kindervoeding en -Kleeding".

Bestuur: Mevr. A. Swarttouw-de Bruijn, Presidente, Burgwal 19, Mevr. C. G. Doornbos-Sterk, Mej. T. W. M. van der Polder, Mej. J. van der Sman, Penningmeesteresse, Haagweg 119, C. van Wingerden, onderwijzer school 5, Secret., Verversdijk.

Leden van den Gemeenteraad als gedelegeerden in het Bestuur van deze vereeniging: J. G. van Rossum en M. Zomerdijk.

Vereeniging tot steun van Verwaarloosden en Gevallenen.

Afdeeling Delft.

Bestuur: Dr. L. M. Klinkenburg, Voorz., Heemskerkstraat 22, Mevr. M. Vliegenthart-geb. Kruytbosch, Secret., Rotterd. weg 78, Mevr. C. Lunsingh Wichers, Penningmeesteresse, Oude Delft 159.

Ver. Steun aan Groote Gezinnen.

Gevestigd te Delft.

Goedgekeurd bij K. B. van den 26 November 1921 no. 46.

Doel: De vereeniging stelt zich ten doel stoffelijken zedelijken steun te verleenen aan groote gezinnen.

Bestuur: Ph. de Kanter, Voorz., F. O. Boogaard, Secret., J. van Stolk, E. G. Verkade, J. Sieben. Administrateur: H. Jager, Fabritiusstraat 15.

R. K. Bond voor Groote Gezinnen.

H. L. M. van de Seijp, Voorz., J. M. Nadorp, Hypolitusbuurt, Secretaris.

Ned. Middernacht-Zending-Vereeniging.

Afdeeling Delft.

Ds. T. J. Hagen, Voorz., Koornmarkt 20a. K. Molenaar, Secr., v. Leeuwenhoeksingel 10. H. J. Verbeek, Penningm., Zuidwal, J. Brinkman, Vrouw Juttenland, Ds. Stellwag, Oude Delft, Zuster v.d. Vange, Verwersdijk.

Commissie van Franciscus Regis.

(Onderafd. van Vincentiusvereeniging).

Doel: Wettigen van huwelijken.

Bestuur: H. L. M. van de Seijp, President, J. Vlek, secretaris.

Ned. Ver. tot Bevordering van het Onderwijs in Kinderverzorging en Opvoeding.

Afdeeling Delft.

Bestuur: Mevr. J. J. H. Dolk-de Groote, Voorz., Oude Delft 167, Mej. D. C. J. Rijken, Secret., Oude Delft 164, Mevr. P. van den Belt-Rens, Mevr. J. M. van der Lee-Rahder, Mevr. A. E. Odé-Gunning, Mevr. W. J. E. van der Steur-de Rooy, Mevr. J. M. E. Vliegenthart-Kruijtbosch, Ir. C. van Drooge, H. W. van der Linde.

Ned. Ver. van Huisvrouwen.

Afdeeling Delft.

Mevr. Denekamp-Polak, Presidente, Nieuwe Plantage 54b, Mevr. A. C. Dekker-Igesz, Secret,. Oude Delft 45.

Ned. Vegetariërsbond.

Afd. Delft.

Mevr. M. A. Ortt-Schuller tot Peursum, Delftweg 71, Rijswijk.

Sociaal Techn. Vereen. van Democratische Ingenieurs en Architecten.

Afd. Delft.

Bestuur: A. Lodder, Voorzitter, Oostsingel 12c, N. C. Winkel, Secretaris, Rijswijk, E. Schotte, Penningmeester, Hooikade 18.

Bond van Technici.

Afd. Delft.

A. Lodder Nzn., Voorzitter, Heemskerkstr. 2,

Jac. van Dissel, 1e Secretaris, Prins Mauritsstr. 27, A. A. van Altena, Penningm., Kanaalstraat 29, H. J. Choufour, Vice-Voorz., A. M. van der Sluis, 2e Secretaris, J. van Kessel en L. J. Mensert, Commissarissen.

Ned. R.K. Bond van Technici.

Afd. Delft.

Bestuur: H. F. van Beek, Voorzitter, Nieuwe Laan 68, H. Mokveld Jr., Secretaris, Oosteinde 180a.

Delftsche Christelijke Besturenbond.

Grondslag: De Bond aanvaardt de Christelijke beginselen en verwerpt mitsdien den klassenstrijd.

Doel: De Bond stelt zich ten doel, de Christelijke vak- en arbeidersbeweging ter plaatse te steunen en tot ontwikkeling te brengen en derzelver streven zoo krachtig mogelijk te bevorderen.

Bestuur:

Dag. Bestuur: A. Karsdorp, 1e Voorz., Haagweg 108, P. C. van der Brugge Lzn., 1e Secret., Hugo de Grootstr. 134, A. Vliegenthart, Penningmeester, Simonsstraat 22, R. Simons, 2e Voorz., Hoornsche straat 5, P. Verdonk, 2e Secretaris, Brasserskade 42.

In het Algemeen Bestuur hebben zitting de leden van het Dagel. Bestuur, benevens 1 afgevaardigde van elk der aangesloten afdeelingen.

Aangesloten zijn de volgende afdeelingen van landelijke organisaties;

Alg. Ned. Chr. Ambtenaarsbond.

H. Jager, 1e Voorz., Fabritiusstraat 15, G. C. Gulbrandsen, 1e Secretaris, Coenderstraat 36, W. G. de Vente, Penningmeester, Achterom 30b, J. Lagendijk, L. van Zoest, J. de Valk, A. H. van der Zee.

Ned. Chr. Bouwarbeidersbond.

A. C. Hydra, 1e Voorzitter, Zuiderstraat 44g, J. H. Eigeman, 1e Secretaris, Hugo de Grootstraat 126, H. Luinstra, 1e Penningm., Willemstraat 59, W. Verschoor, 2e Voorzitter, Delfgauw 111e te Pijnacker, H. van Zanten, 2e Secr., Van Leeuwenhoeksingel 46, J. H. Looye, 2e Penningmeester, De Genestetstraat 2, A. Vliegenthart, Algem. Secundus, Simonsstraat 22, A. Lamens, Paardenmarkt 26 en P. van St. Maartensdijk, Tuinstraat 34, Commissieleden.

Ned. Bond van Chr. Fabrieks- en Transportarbeiders.

R. Simons, Voorzitter, Hoornsche straat 5, L. H. van der Wal, Secretaris, Agnetapark 75, G. Karsdorp, Penningmeester, Brasserskade 38.

Ned. Chr. Grafische Bond.

L. W. van Veen, Voorzitter, Verversdijk 89, J. H. Dam, Secretaris, Javastraat 182, J. H. Brans. Penningmeester, Frederik Hendrikstraat 30, C. Buter. Simonsstraat 44 en W. Poot, Schieweg 22, Commissarissen.

Bond van Ned. Chr. Houtbewerkers, Meubelmakers, Behangers e.a.

D. H. P. Snel, 1e Voorzitter, Willemstraat 14, A. P. Valk, 1e Secretaris, Harmenkokslaan 12, A. de Jong, 1e Penningmeester, Scheepmakerij 9a, W. Kramer, 2e Secretaris, Pieterstraat 38d, C. J. van Heusden, 2e Penningm., Scheepmakerij 20a.

Ned. Vereen. van Chr. Kantoor- en Handelsbedienden.

H. M. van Oel, 1e Voorzitter, Markt 63, P. C. van der Burgh, 1e Secretaris, Hugo de Grootstraat 130, Chr. G. van Heukelom, 1e Penningmeester, Koornmarkt 52, 2e Voorzitter vacature, A. B. H. Funcke, 2e Secretaris, Corn. Trompstraat 88, P. C. van der Brugge Lzn., 2e Penningmeester. tevens corr. van het Werkloosheidfonds, Hugo de Grootstraat 134, Mej. L. C. van der Tas, Bibliothecaresse, Piet Heinstraat 36, P. Bouwmeester, Vakgroep Handelsreizigers, Graswinckelstraat 33, A. C. van Dorp, Vakgroep Winkelbedienden, Gasthuislaan 231.

Ned. Chr. Bond van Arbeiders(sters) in de Kleedingindustrie.

Voorz. Vacature, M. E. Bayense, Secretaris, Willemstraat 40, J. E. Hoogerbrug, Penningm., Rotterdamsche weg 161.

Ned. Chr. Landarbeidersbond.

(Door eendracht saam verbonden).

G. de Snoo, 1e Voorzitter, Zuideinde 102,

Chr. van den Bos, 2e Voorz., Carthuizerstraat 10, J. A. Makkus, 1e Secret., Buitenwatersl. 299, P. van den Hengel, 1e Penningm., Buitenwatersl. 301, P. de Ruiter, 2e Penningm., van den Boschstr. 5, C. van den Bos, Algemeen secundes, Plateelstr. 39.

Chr. Metaalbewerkersbond in Nederland.

W. Lustig, Voorz., Delfgauwsche weg 173, L. Dik, Secret., Tulpstraat, P. J. Wijnmaalen, Penningmeester, Dr. Schaepmanstraat 45.

Unie van Chr. Onderwijzers en Onderwijzeressen in Nederland.

M. van der Sys, Kanaalweg 20, Voorz., A. Eygenraam, Secret., Oosterstr. 35, L. van der Meulen, Penningm., Pr. Mauritsstraat 36.

Ned. Chr. Bond van Personeel in publieken dienst.

Groep Gemeente werklieden. H. J. Hendriksen, Groenlandsche laan 10a, Voorz., C. C. van der Boom Jr., Raamstr. 48, Secret., C. van der Kruk, Javastraat 147, Penningm., E. Sanders, Raam 42, D. Vendelbosch, Nieuwe Langendijk 88, P. Poot, Dr. Schaepmanstraat 77, M. Prins, Lange Geer.

Groep Rijkswerklieden. P. Verdonk, Voorz., Brasserskade 42, P. J. van der Giessen, Secret., Laan van Overvest 28, J. J. Meurs, Penningm., Nieuwe Schoolstraat 36, J. Vink Noorlander, Algemeen secundes, Oosteinde, 1 vacature.

Chr. Bond van Sigarenmakers en Tabaksbewerkers.

H. Vinke, 1e Voorz., Simonsstraat 71, S. Zomervrucht, 2e Voorz., G. Vinke, Rott.weg 140, Secr., W. Bakhuizen, 1e Penn., Trompetstr. 30, H. van Boom.

Prot. Chr. Bond van Spoor- en Trampersoneel.

J. Langereis, Voorz., Parallelweg 18, H. Boven, Secret., Plateelstraat 40. J. C. van Striens, Penningmeester, Ham 24.

Ned. Centrale Bond v. Chr. Arbeiders (sters) in de Bedrijven van Voedings- en Genotmiddelen (N. C. V. G. B.)

J. van der Leeden, Voorz., Simonsstraat 67, A. Karsdorp, Secret., Klooster 7, W. Smit, Penningm., Warmoezierstr. 26, Ph. Simons, Rembrandtstr. 7, A. van den Boogert, Vlouw 39.

Chr. Nat. Werkmansbond. Afd. Delft.

Opgericht 10 April 1907.

Doel: *a.* Het aankweeken van liefde voor het Evangelie, voor de Ned. Herv. Kerk, en voor Vaderland en Vorstenhuis.

b. Het op Christelijke wijze bevorderen van de stoffelijke belangen der leden.

De afdeeling telt 110 leden, 2 eere-leden en 30 donateurs. De contributie bedraagt 10 cent per week. De afdeeling heeft een weekblad „De Voorzorg", waarvan de abonnementsprijs in de contributie is inbegrepen.

Het Dagel. bestuur berust bij: G. de Snoo, Voorzitter, Zuideinde 102, L. J. Hoogenraad Machielse, Secretaris, Hugo van Rijkenlaon 24, P. Reedijk, Penningmeester, Paxlaan 23.

Aan de afdeeling is verbonden:

a. Een ziekenfonds, agent is: L. J. Hoogenraad Machielse.

b. Een fonds tot uitkeering bij overlijden: Agent is: M. W. van Oosten, Westerstraat 69.

c. Een aardappelen- en Brandstoffenfonds. Voorzitter is: G. de Snoo.

d. Een studiefonds, Penningm. is: P. Reedijk.

e. Een Naaikrans. Presidente is: Mej. A. Kapaan, Simonsstraat 41.

f. Een Bibliotheek tellende ruim 4000 boeken. Leesgeld 5 cent p. week p. deel. Voorz. is: J. J. Zuur, Fred. Hendrikstraat 49.

g. Een Bouwvakafdeeling. Voorzitter is H. Zuur. Simonsstraat 43.

h. Met andere Prot. Chr. Organisaties een Bureau voor Rechtskundig advies.

i. Een Bouwvereeniging. Voorzitter L. Kapaan. Secretaris L. J. Hoogenraad Machielse.

Alle verdere inlichtingen zijn te bekomen aan het Secretariaat: Hugo van Rijkenlaan 24.

Nederlandsch Werkliedenverbond „Patrimonium"

Afdeeling Delft.

(Christ. Sociale Vereeniging).

C. Kruit, Handboogstraat 17, Voorz., P. Bouwmeester, Graswinckelstr. 33, Secret., H. de Lang,

Vrouwjuttenland 8, Penningm., G. J. Kunz, H. A. J. Withagen, J. M. Korevaar, R. Simons, A. van Loenen, N. Burgersdijk.

De Vereeniging telt 150 leden. Contributie 10 cent per week. Vergaderplaats Gebouw voor Chr. Belangen, Brab. Turfmarkt 20. Bode der Vereeniging B. Visser, Hugo van Rijkenlaan 4.

Opgericht 4 November 1884.

Elken Zaterdagavond zitting van het bureau in het Gebouw voor Chr. Belangen, Brab. Turfmarkt 20, tot het geven van inlichtingen, en ontvangen van gelden.

Bureau voor Rechtskundig advies aan Arbeiders.

Uitgaande van de Prot. Chr. Organisaties te Delft.

Doel: Het verstrekken van alle adviezen.

a. Kosteloos aan leden van: 1. Afdeelingen aangesloten bij den Chr. Besturenbond, 2. den Chr. Nat. Werkmansbond. 3. het Ned. Werklieden Verbond „Patrimonium".

b. Tegen betaling van 20 cents per advies aan alle andere arbeiders.

Rechtskundig adviseur: Mr. J. P. Chardon.

Bestuur: G. de Snoo, Voorz., A. van Loenen, Penningm., H. M. van Oel, Secret.,-Correspond., (Markt 63). 1 vacature.

Zittingsuur: Elken Maandagavond van $6^1/_2$—$7^1/_2$ uur in het Gebouw voor Chr. Belangen, Brab. Turfmarkt 20.

Ned. R.-K. Volksbond. Afd. Delft.

P. J. Kleijs, Voorz., Kap. G. D. van Emmerik,

Geestelijk Adviseur, Max Zomerdijk, Secretaris.

Deze organisatie, de standsorganisatie van de R.K. Arbeiders, heeft haar vereenigingsgebouw aan den Verversdijk 1, Tel. 909.

In dit gebouw is tevens het kantoor gevestigd hetwelk geopend is op alle werkdagen van 9—12 en 2—5 uur.

Bij deze standsorganisatie zijn aangesloten de navolgende afdeelingen van Nat. R.K. Vakbonden.

R.K. Fabrieksarbeidersbond St. Willebrordus. — Afd. Delft.

P. J. Kleijs., Brasserskade 186, Voorzitter.
G. D. van Emmerik, Geestelijk adviseur.
J. Dame, Secretaris, Dirklangedwarsstraat 33.

R.K. Bouwvakarbeidersbond St. Jozef. Afd. Delft.

B. Lampen, Voorz., Verlengde Singelstraat 33, G. Vrijmoed, Adviseur, H. Dukker, Secretaris, 2e Nieuwsteeg.

R.K. Metaalbewerkersbond St. Eligius.

A. van Riet, Voorz., W. F. van Schijndel, o. f. m., Geestelijk Adv. Th. Ham, Vischsteeg 14, Secretaris.

Ned. R.K. Bond van Overheidspersoneel. Afd. Delft.

A. A. de Jel, Voorz., Zuiderstraat 66, W. F. van Schijndel, Geest. adviseur, B. J. Gerrebrands, Secretaris, Handboogstraat 11.

Ned. R.K. Bond van Handels- en Kantoorbedienden.

Chr. Wilmer, Voorz., Kap. Dessing, Geestel. Adviseur, Th. Bender, Secretaris.

Ned. R.K. Transportarbeidersbond.

P. J. Voskuil, Voorz., G. D. van Emmerik, Geest. adviseur, W. J. Boonenburg, Raadhuisstr. 26.

Ned. R.K. Tabaksbewerkersbond.

P. C. Galjé, Voorz., W. F. van Schijndel, Geest. adviseur, H. Bak, Secret., Odulphusstr. 4.

Ned. R. K. Leerbewerkers.

W. Nieuwenhout, Secretaris, Oosteinde, Kap. Dessing, Geest. Adv.

Ned. R. K. Grafische Bond.

B. J. Sluis, Voorz., N. F. van Schijndel, Geest. adv., J. F. Dubois, v.d. Madestraat.

Ned. R. K. Zuivel- en Margarine-bewerkersbond.

M. v. d. Broek, Voorz., Pater Caminada, o. f. m. Geest. adv., E. P. Zaat, Secret., Dirklangestraat.

Ned. R. K. Bond van Houtbewerkers, Meubelmakers e.a.

W. F. Rethans, Voorz., Pater Caminada, o. f. m. Geest. adv., H. J. Groenendaal, Secret., Gasthuislaan 115.

Ned. R. K. Bond van Post, Telefoon en Telegraaf.

J. Wassenaar, Voorz., J. Hoeneveld, Secretaris, Molsteeg 11.

Ned. R. K. Bond van Spoor en-Trampersoneel.

H. G. Ierschot, Secr., Anna Beijerstraat 31.

Ned. R. K. Bond van Bakkers e.a.

J. v. d. Berg, Voorz., C. H. M. Caminada, Geest. adv., A. Bruggemans, Secret., Vondelstr. 9.

Ned. R. K. Bond van Tuin- en Landarbeiders.

G. Dijkgraaf, Voorz., P. P. Tetteroo, Secretaris, van den Boschstraat 22.

R. K. Zangvereeniging St. Ursula.

W. J. Nooijen, Voorz., Leo Korpel, Directeur, W. J. Schenkels, Secret., Achterom.

R. K. Tooneelvereeniging St. Genesius.

J. Bruggemans, Voorz., Joh. van Riet, Regisuur, L. Krapels, Secretaris, Vlouw 9.

Delftsche Besturenbond.

Aangesloten Organisaties:

J. A. Lausberg, Voorz., Oldenbarneveldstraat 1, J. Reijnhout, Secr., Prins Mauritsstraat 92, J. Ditmars, Penningm., Rotterdamsche weg 89.

Ned. Bond van Werklieden in Overheidsdienst.

J. W. Zoutendijk, Voorz., Scheepmakerij 6, J. v. Bergen Henegouwen, Secr., J. W. Frisoplein 23, A. J. Bleijswijk, M. Houtzager. H. J. Schuller, J. Klaui, W. Neeleman, H. Holster, v. Drongelen, T. Jurgens, F. Dumaij, A. Goosen, Mej. de Bruin.

Algem. Ned. Stukadoors-Bond.

A. Boxmeer, Voorz., Hopsteeg, J. C. v. Heusden, Secr., Raam 49, D. v. Heusden, C. H. Schenk.

Ned. Sigaren- en Tabaksbewerkersbond.

W. P. Arends, Piet Heinstraat 11, Voorzitter, M. J. Schrijvers, Buitenwatersloot 186, Secretaris, J. H. de Bruin, W. v. Langen, C. J. Grabijn, D. M. de Bruin, J. P. v. Baade, C. Wijnmaalen, Th. de Bruin.

Algem. Ned. Metaalbewerkersbond.

A. v. d. Boogaard. Voorz., Prins Mauritsstr. 45, A. Tielenburg, Secr.-Penningm., Rembrandstr. 275, 's-Gravenhage, A. C. de Graaf, L. C. v. d. Berg, D. Schepen, R. Lodewijks, T. F. Hart, C. Gares.

Ned. Schildersgezellenbond.

J. Scharloo, Voorz., Voorstraat 79, G. M. van Wijk, Secretaris, Harmenkokslaan 10, H. A. Rutten, Tuinstraat 10, J. Verkade, A. J. C. Koppert.

Centrale Ned. Ambtenaars-Bond (C.N.A.B.) Afdeeling Delft.

Centraal Bestuur: A. Don, Voorz., Vermeer-

straat 17, Ph. F. Brakel, 1e Secretaris, Delfgauwscheweg 253, G. J. B. H. Terbeest, 1e Penningm., Kanaalweg 2c., A. W. Feitsma, voor groep Gem. Ambtenaren, Frederik Hendrikstr. 19, D. Gross. Koningsplein 27, „Sint-Joris Gasthuis, J. E. Metz, Oosteinde 164bov., O. en N. Gasthuis, v. Lint, Buitenwatersloot 186, Rijksbelastingen, D. Nieuwland, Oosteinde 51D, H. Onderwijspersoneel, J. Ruiter, W. de Zwijgerstr. 1, Artillerie-Inrichtingen, J. v. Zeeventer, Molslaan 119a, P. T. T. personeel.

Alg. Ned. Meubelmakersbond.

Chr. Snel, Voorz., Graswinkelstraat 41, P. Rijnbende, Secretaris, Brab. Turfmarkt 50, A. Veldhoven.

Alg. Ned. Straatmakersbond.

A. v. Nierop, Voorz., J. W. Frisostraat 48, H. Post, Secretaris, Graswinckelstraat 71, P. Ouwendijk, J. v. d. Engel, A. van Vliet.

Ned. Bond van arbeiders in Land- en Tuinbouwbedrijf.

J. Makkus, Voorz., Broekweg 104, Leidschendam, W. Appels, Secretaris-Penningmeester, Dr. Schaepmanstr. 11.

Bond van Kleedingindustrie.

J. v. Beurden, Voorz., Markt 31, A. E. F. Jacobs, Secr., Voorstraat 37, v. Manen, H. Heiman en J. van Langen.

Alg. Ned. Bond van Arbeiders in het Bakker-, Chocolade- en Suikersbewerkersbedrijf.

T. Nieborg, Voorzitter, Tulpstraat 26, J. Bot. Secretaris, Tulpstraat 24, J. v. Engelen en J. A. Schoneveld.

Ned. Vereeniging van Spoor- en Tramwegpersoneel.

B. van der Pol, Phoenixstraat 42, Voorzitter, C. v. d. Most, Secretaris, Voorstraat 66, G. J. v. Galen, en T. v. Haaften.

Alg. Ned. Typografenbond.

Th. Heymink, Voorz., Raadhuisstr. 17, J. Noort, J. C. v. Langen, M. J. Bool, W. J. van Seuren, W. van Zeventer, J. H. Wijnmaalen.

Ned. Vereen. van Fabrieksarbeiders.

L. de Vries, Voorz., Geerweg 146, T. H. C. Brinkman, Secretaris-Penningm., Dirklangenstr. 53, T. Choufour, P. Vellekoop.

Centrale Bond van Transportarbeiders.

A. J. Combrink, Voorz., Raadhuisstr. 31, J. L. v. d. Giessen, Secr., Westerstr. 28, B. Schenkels, A. C. Muylwijk, J. Wensveen.

Ned. Lito-, Foto- en Chemigrafenbond.

H. J. v. Essen, Voorz., Javastr. 139, A. v. Gelder, Secr.-Penningm,, Pootstraat 37, W. German.

Ned. Vereen. v. Glas- en aardewerkers.

F. Fahrner, Voorzitter, Celebesstr. 156, W. C. Kuhn, Anna Boogerd 49, T. v. d. Windt, A. v. Willigen, J. C. v. d. Brink, F. Verkerk en A. J. Lausberg.

Commissie Arbeiders-Jeugd-Centrale.

C. Bayards, Voorz., Voorstraat 93, J. Boskamp, Secretaris, Fred. Hendrikstr. 125, L. v. d. Meer, Penningmeester, N. Langendijk 98.

Excursie-Commissie.

Opgericht Maart 1922.

Doel: Het houden van excursie's naar Fabrieken, Kerken, Musea's, Hooger Onderwijs-Inrichtingen, Land- en Tuinbouwscholen, enz.

Max Zomerdijk, Voorzitter, (Secr. R.-K. V.), J. Reynhoudt, (Secretaris Delftsche Bestuurdersbond), Hijdra, (bestuur Chr. Bestuurdersbond,) v. Bergen Henegouwen, (Secret. Ver. Kunst aan het Volk) en van Bergen (bestuur Volks-Universiteit).

Leerlingen-Comm. in de Typografie.

(District Delft en Omstreken).

Patroonsleden: C. J. Pieterse, Voorz., Agnetapark, A. J. M. van der Drift, R. Hoogland, P. Makkes.

Werknemersleden: T. Dorland, Secretaris, Gasthuislaan 145, J. Dubois Jr., A. J. van Es, A F. Vreulink.

Ned. Bond van Gemeente-ambtenaren en Algem. Vereen. van Gemeente-ambtenaren in Nederland.

J. A. van der Lee, Voorz., Spoorsingel 17, J. E. Fellinga, Secr., Delfgauwscheweg 209, O. L. Boot, Penn., Mej. A. Augustijn en G. A. Soeteman.

Nationaal Verbond van Gem.-Ambtenaren in Nederland.

Afdeeling Delft.

Bestuur: G. van Oortmerssen, Voorz., A. H. Struyk, Secretaris, Coenderstraat 8B, J. G. van den Broek, 2e Secretaris, B. L. van Schreven, Penningmeester, J. de Groot, P. H. de Wilde.

Nat. Bond van Handels- en Kantoorbedienden „Mercurius".

J. C. Monté Jr., Voorz., Jaagpad, M. de Wilde, Secret., Rietveld 84, A. J. F. Kraan, Penningm., Breestraat 24b.

Algem. Bond van Handels- en Kantoorbedienden.

M. H. Stam, Voorz., H. Borsje, Verversdijk 62, Secret., H. Vogel, Arnoldstraat 2, Penningm.

Algem. R.K. Ambtenaarsvereeniging (A. R. K. A.)

Dr. E. K. M. Beekman, Voorzitter, W. C. v. Dortmont, Secretaris, v. Dijkstraat 212, Den Haag.

R.K. Organisatie van Overheidspersoneel „St. Raphaël".

G. Pirovans, Voorz., Raamstraat 14, G. van Ierschot, Anna Beijerstr. 21, Secretaris.

Alg. Bond van Politie personeel in Nederland.

Bestuur: K. Dekker, Voorzitter, G. Schippers, Secretaris, A. J. Brouwer, Penningm.

Alg. Ned. Politiebond.

Afd. Delft en Omstreken.

W. G. v. d. Toolen, Voorz., G. G. de Graaff, Secretaris, J. H. v. Brouwershaven, Penningm., Tj. Hitma, 2e Voorzitter, A. G. v. Gent, T. van Uden en W. P. van Oosten, Commissarissen.

Bond van Chr. Politie beambten in Nederland Crescendo.

Afd. Delft.

A. J. Hunink, Voorz., J. Lagerwerf, Secretaris, B. Douma, Penningmeester.

Ned. R.K. Politie-Bond St. Michaël.

Afd. Delft.

K. Prins, Voorzitter, J. H. H. Broens, Secretaris. N. van der Krogt, Penningmeester.

Vereeniging „De Dageraad".

Bestuur: J. Timp, Vermeerstr, 26, Voorzitter, C, Bool, Buitenwatersloot 12, Secretaris, J. Stikkelman, Celebesstr. 161, Penningmeester.

Vrijmetselaarsloge „Silentium".

Gevestigd Choorstraat 16a.

Vereen. van Spiritisten in Nederland „Harmonia".

Afd. Delft.

Th. H. Kockx, Voorz., Van Speykstraat 8.

Nat. Christen-Geheelonthouders-Vereeniging.

L. Raar, 1e Voorzitter, G. G. Jense, 2e Voorz., G. van Halderen, Secret., Aschvest 3, J. H. Brasz, Penningm., J. van Stigt.

Openbare Samenkomsten: De laatste Zondag van iedere maand, 's avonds van 8—10 uur.

Vergaderlokaal: „Geheel Onthoud. Koffiehuis", Oosteinde 131.

Ned. Vereen. tot Afschaffing van Alcoholhoudende Dranken.

Afd. Delft.

Bestuur: A. Don, Voorz., Johan Willem Frisoplein 5, Chr. J. H. Maatje, Penningm., Delfweg 153, Mej. J. Schrijvers-Schaareman, N. L. ten Hoope, Mej. M. Woelinga, Secretaresse, Poortlandlaan 52.

Het Drankweer-Comité te Delft.

Bestuur: L. Raar, Voorz., Binnenwatersloot 20, W. A. den Held, 2e Voorz., Zuiderstraat 156, A. Don, Secretaris, J. W. Frisoplein 5, A. Stijl, Penningm., Tuinstraat 29.

Algem. Ned. Geheelonthoudersbond.

Afd. Delft.

Bestuur: J. Timp, Voorz., Vermeerstraat 26, B. J. Grabijn, Secr., Doelenstr. 24, C. Zeegers, Penningm., Brasserskade 138.

I. O. G. T.

(Internationaal Orden of Good Templar)

Geheelonthoudersvereeniging.

Bestuur: W. de Hoogh, Voorz., Oude Delft 152,

J. Th. Nielsen, Secret., Bagijnhof 19, G. C. de Jong, Penningmeester, Vlamingstraat 86.

Volksbond tegen Drankmisbruik.

Afd. Delft.

Bestuur: H. W. van der Linde, Voorz., Raamstraat 72, B. E. Wolda, Secretaris-Penningm., Binnenwatersloot 24, L. K. Hazelhorst, Oostsingel.

Doel: Bestrijding van drankmisbruik, zonder dit bepaald te zoeken in verbodsbepalingen, welke gewoonlijk toch worden overtreden, maar meer door gelegenheid te geven tot ontwikkeling van geest en karakter.

R.K. Drankweer-Comité.

S. L. A. Langendam, Voorz., Mej. M. Huybers, Secret.-Penningmeesteresse, Voorstraat 61.

Kruisverbond St. Petrus.

F. Spit, Voorz., S. L. A. Langendam, Secret., Haagweg 86, Rijswijk (Z.-H.).

Mariavereeniging.

Presidente, vacant, Mevr. E. Huybers-v. d. Bosch, Secretaresse, Voorstraat 61.

Leden van Hoogere Bestuurscolleges in Delft woonachtig.

Mr. L. W. C. van den Berg, Oude Delft 47, Eerste Kamer der Staten-Generaal.

Mr. G. van Baren, Nieuwe Plantage 87, Prov. Staten van Zuid-Holland.

BANKINSTELLINGEN.

J. H. A. Duynstee,

Kassier en Commissionnair in Effecten, Kantoor: Wijnhaven 23, Telef. no. 289.

Incasso-Bank,

Hoofdkantoor: Amsterdam, Kantoor: Delft, Koornmarkt 41, Tel. 7 en 850. Directeuren van het kantoor Delft: J. van Eck te Rijswijk, Mr. L. W. M. Overes, Kanaalweg.

Commissie van Toezicht: Th. P. J. Hoppe, F. L. D. Smits, Dr. R. Spanjaard.

R. Mees & Zoonen, Rotterdam,

Anno 1720. Bijkantoor: Delft, Oude Delft 165. Beheerders: A. v. d. Most, B. Vink.

N.V. Nationale Bankvereeniging,

Centrale administratie en Hoofddirectie: Utrecht. Kantoor Delft: Oude Delft 54, Tel. no. 34. 202. Directeur: Mr. H. v. Hoorn, Oude Delft 54.

Nederlandsche Bank,

Correspondentschap 1e klasse te Delft, gevestigd Oude Delft 121.

Correspondenten: J. M. Swaan en W. M. Scheurleer.

Scheurleer & Zoonen's Bank,

Gevestigd te Delft, Oude Delft 121. Hoofddirectie: J. M. Swaan te Delft en F. G. H. Gerlings te Leiden.

Noord-Hollandsch Landbouwcrediet.

Hoofdkantoor Alkmaar. Bijkantoor Delft: Oude Delft 141, Tel. 201, 290.

Directeur: J. C. Surie, Oude Delft 141.

N.V. Hanzebank voor het Bisdom Haarlem,

Directeur bijkant. Delft: C. Kars, Koornmarkt 87.

Hoofddirectie: F. J. Perquin, Rijswijk.

Algemeene Procuratiehouders: Mej. H. v. Mierlo, N. Langendijk 23, Delft, G. J. Lindeman, van Musschenbroekstraat 18, Den Haag,

Raad van Toezicht: C. J. G. Struycken, voorz. Suezkade 147, Den Haag, J. Th. Schulten, lid-secretaris, Breestraat 33, Delft, W. A. v. d. Wiele, ambtelijk secretaris, Koornmarkt 75, Delft.

Hoofdkantoor en Centrale administratie: Voorstraat 60. Bureaux van Toezicht: Koornmarkt 75. Bijkantoor Delft: Koornmarkt 75.

Coöper. Centrale Spaar- en Voorschotbank „Boaz", Utrecht,

Kantoor Delft, Oude Delft 70, Tel. no. 266.

Commissie van Toezicht: H. J. Verbeek, Voorz., J. J. P. v. d. Boom, Secretaris, Mr. J. P. Chardon, J. C. v. Woerden, J. Kranenburg.

Directeur: P. van der Tas.

Alg. Verzekering Mij. „Hollandia",

Opgericht 1880. Gevestigd te Delft, Phoenixstraat 9—11.

Directie: H. L. Houtzager, W. Baldé.

Commissarissen: H. P. Bok, J. Post v. d. Burg, A. J. Goedkoop v. Nelle.

GYMNASTIEK EN SPORT.

Gymnastiekleeraren.

H. C. T. W. Kok, Koningsplein 85, A. C. Heijn, Willem de Zwijgerstraat 4, J. van Egmond, Vermeerstraat 16, W. F. van Velze, Lipkensstr. 11, Mej. J. M. Albers.

Gemeentelijke Bad- en Zweminrichting.

Deze inrichting ressorteert wat hare exploitatie betreft onder de Commissie voor de Financien, welke men onder Gemeente-instellingen vindt afgedrukt.

Deze inrichting geeft gelegenheid tot:
a. het gebruiken van koude en warme binnenbaden,
b. „ „ „ „ „ „ douchebaden,
c. baden in een onoverdekt zwembassin.

Geopend voor binnenbaden: Dagelijks van 8—12 uur v.m. en van $1^1/_2$—6 uur n.m., Zaterdags van 8 tot 4 uur.

Voor buitenbaden geopend Juni, Juli, Augustus en September: Maandags en Donderdags van 6—$7^1/_2$ uur mannen, $7^3/_4$—11 uur vrouwen, 12—5 en $5^1/_2$—$7^1/_2$ uur mannen. Dinsdags en Vrijdags 6—$7^1/_2$ uur mannen, $7^3/_4$—11 uur vrouwen, 12—$5^1/_2$ uur mannen, 6—$7^1/_2$ uur vrouwen. Woensdags en Zaterdags 6—$7^1/_2$ uur mannen, $7^3/_4$—11 uur vrouwen, 12—2 uur vrouwen, $2^1/_2$—$7^1/_2$ uur mannen.

Badmeester: J. C. van Bohemen, Westvest 3.

Vereeniging Delftsche Zweminrichting.

Opgericht in 1921.

Deze vereeniging stelt zich ten doel het tot

stand brengen van een nieuwe zweminrichting te Delft.

Bestuur: A. Lindenburg, Voorzitter, Willem de Zwijgerstraat 8, A. C. Heyn, Secretaris, Willem de Zwijgerstraat 4, Ir. J. Kolff, Ir. Schermerhorn, F. H. Boogaard, J. C. van Dijk, Mevr. Kanters Crommelin, G. Witkamp, Wijnmaalen en M. van den Broek.

Algemeene Nederlandsche Wielrijders Bond (A.N.W.B.)

Toeristenbond voor Nederland.

Bondsconsul voor Delft en omstreken: K. van Rhijn. Wateringschevest 7.

Terreinen voor Sport.

De navolgende terreinen zijn in Delft aanwezig: Laantje v. Vollering, Weiland, Eigendom v. d. Gemeente in beheer en exploitatie v. d. D. V. v. L. O., in gebruik door tal van bij de D. V. v. . L. O. aangesloten vereenigingen.

Laantje v. Vollering, Voetbalveld, Eigendom v. D. H. C., in gebruik door V. V. D. H. C.

Laantje v. Vollering, Tennisvelden, in gebruik door Studenten Tennisclub en andere Tennisvereenigingen.

Parallelweg en Laantje v. Vollering, Voetbalvelden, Eigendom v. d. Gemeente in beheer- en exploitatie v. d. D. V. v. L. O., in gebruik door tal van bij de D. V. v. L. O. aangesloten vereenigingen,

Madelaan, Klein Speelterrein, in huur van de H. IJ. S. M., vrij speelterrein voor de jeugd, in gebruik door D.V. v. L.O.

Laantje van Altena, Voetbalveld eigen terrein. Zal onteigend worden voor Woningbouw, in gebruik door „Concordia".

Kastanje Wetering, Voetbalveld, Eigendom v. d. N. G. en Spir. Fabriek, in gebruik door „Delft".

Jaagpad en Kastanje Wetering, Voetbalveld, in exploitatie gegeven door de N. G. en Spir. Fabriek a. d. D. V. v. L. O., in gebruik door tal van bij de D. V. v. L. O. aangesloten vereen.

Brasserskade, Voetbalveld, Huurterrein, alleen in gebruik door „D. H. L."

Oostsingel, Tennisbaan, Huurterrein, alleen in gebruik door „A. B. I. M."

Abtswoudsche weg huurterrein voetbalvereenging„ Delfia".

Rotterdamsche weg, Oud Fabrieksterrein, Voorloopig verhuurd door het Rijk a. d. V. V. B. E. C. In gebruik door Korfbal- en Voetbalvereenigingen.

Geerweg, Kinderspeelterrein, Eigendom van de Vereeniging.

J. W. Frisostraat, Kinderspeelterrein, Eigendom v. d. Gemeente, in beheer gegeven a. d. D. V. v. L. O.

Achter de Kapokfabriek bij de Parallelweg, Weiland, in huur. In gebruik door „O. B."

Delftsche Vereeniging voor Lichamelijke Opvoeding.

Opgericht 13 November 1912. Koninklijk goedgekeurd 6 December 1912.

Doel: Bevordering der lichamelijke ontwikkeling

door het aanleggen, inrichten en beheeren van terreinen voor spel en lichaamsoefening, en door andere wettige middelen, die aan het doel bevorderlijk kunnen zijn.

Werkzaamheden: Beheeren van het eigen-kinderspeelterrein aan den Geerweg, aan de Madelaan; en dat van de Gemeente aan de Jan Willem Frisostraat; beheeren en exploiteeren van de Gemeentelijke Sportterreinen aan den Parallelweg en aan het Laantje van Vollering; exploiteeren van het voor-terrein Kastanje Wetering van de Nederlandsche Gist- en Spiritusfabriek; organiseeren van den Jaarlijkschen Gemeentelijken Schooldag in lichaamsoefeningen; organiseeren van Sportdagen.

De jaarlijksche bijdrage bedraagt: voor persoonlijke leden minstens f 0.50, voor rechtspersonen minstens f 5.—, voor buitengewone leden minstens f 2.50.

Bestuur: J. C. van Dijk, Voorzitter, Vermeerstraat 8, H. C. Th. W. Kok, Secret.-Penningm., Koningsplein 85, J. van Egmond (Lid Dag. best.), T. R. van Til en A. Lindenburg.

Aangesloten vereenigingen:
Algemeene Studenten Sportvereeniging, Afd. Delft, Arbeiders Jeugd Centrale (Sport). Afdeeling Delft, Athene (voetbal), Brunhilde (gymnastiek en sport, dames), Concurrent (voetbal), Delfia (voetbal), D. H. C. Delfia Hollandia-Combinatie (voetbal en athl.), Delftsche Boys (voetbal), Delftsche Christel. Padvinders-vereen. (sport), D. H. B. S. V. Delftsche Hoogere Burgerschool Vereen. (sport), Delftsche

Studenten Rugby Club (Rugby), D. V. C. Delftsche Voetbal Club (voetbal en athl.), Donar Allebé (gymnastiek en sport, heeren en dames), D. E. S. Door eendracht sterk (korfbal-christ.), D. O. G. Door oefening gestaald, (gymnastiek en sport), D. O. V. Door oefening verkregen (voetbal), Excelsior (gymnastiek, athletiek en spel), H. C. D. Hockey Club Delft (hockey), Jeugdwerk Delft (sport), Lichaamsontwikkeling (gymnastiek en athletiek), Maatschappelijke Belangen, O. D. I. Ontspanning door inspanning (gymnastiek en sport), O. B. Ons belang (voetbal), Plato, Pour l'amitié toujours ouvert (gymnastiek en sport), Sanctus Virgilius (hockey), Sandow (athletiek), Volksonderwijs Afd. Delft.

Studenten Gymnastiekvereeniging Achilles,

(van den D. S. B.)

C. F. Roelofs, Voorzitter, A. van der Horst, Secretaris, P. M. Nieboer, Penningm., Oosterstraat 26.

Dames Gymnastiekvereeniging Brunhilde.

Opgericht 2 Febr. 1915. Koninklijk goedgekeurd.

Oefenlokaal: Gymnastiekzaal H. B. S., Maerten Trompstraat. Speelterrein: Gemeentelijk Sportterrein Laantje van Vollering.

Bestuur: Mej. S. W. C. Peeters, Voorzitster, Voorburg, Mej. A. C. Koolschijn, 1e Secretaresse, Noordeinde 30, Mej. J. Goedvolk, 1e Penningmeesteresse, Delfgauwscheweg 16.

Leider: W. van Velze.

Gymnastiek- en Schermvereeniging Donar.
Damesafdeeling Allebé.

Opgericht 1 Nov. 1883. Koninklijk Goedgekeurd 10 April 1886.

Secretariaat: Wippolderstraat 29.

Aangesloten bij het Kon. Ned. Gymn. Verbond en de Delftsche vereen. voor Lich. opvoeding.

Bestuur: G. Muns, Voorzitter, Gasthuislaan 17a, N. v. Drongelen, 1e Secretaris, Wippolderstr. 29, Mej. M. Heemskerk, 2e Secretaresse, Buitenwatersloot 14, P. v. d. Berg, 1e Penningm., Bleyswijckstraat 47, Mej. N. Jansen, 2e Penningm., Hugo de Grootstraat 68.

Leider: G. Muns.

Leidster Mej. J. M. Albers.

Oefenlokaal: School Rotterdamsche weg. Dames, Woensdags van 8—10 uur, Heeren, Maandags en Donderdags van $8\frac{1}{2}$—$10\frac{1}{2}$ uur.

Gymnastiekvereen. D. O. G. (Door oefening gestaald).

Opgericht 5 September 1920.

Secretariaat: Hooikade 13.

Aangesloten bij den Turnkring 's-Gravenhage van het Kon. Ned. Gymn. Verbond en de Delftsche Vereen. voor Lich. Opv.

Contributie tot 13 jaar f 3.—, tot 14 j. f 3.60, tot 16 j. f 4.80, anderen f 6.—.

Oefenlokaal: Gymn. zaal Molslaan en Vlamingstraat.

Bestuur: H. J. M. van Weert, Voorz., Nieuwe Plantage 58a, H. 't Mannetje, Secretaris, Hooi-

kade 13, J. F. Bolsterlee, Penningm., J. 't Mannetje en Th. Kockx, Commissarissen.
Leider: H. de Klerk.

R.K. Gymn.Vereen. D. O. K. (Door oefening kracht).

Opgericht Februari 1920.

Onderafd. der Congregatie van R.K. Jongelingen.
Contributie hoogstens f 6.— per jaar.
Oefenlokaal: Gymnastiekzaal school Zuiderstr., Vlamingstr. en Molslaan.
Bestuur: H. M. Terwiel, Voorzitter, Kromstraatsteeg 19, J. J. Verleg, Secretaris, Oosterstr. 78, J. Schaareman, Penningm., Oosteinde 99, A. J. Verleg en G. Zuidgeest, Commissarissen.
Leider: H. de Klerk.
Geestelijk Directeur: Pater A. Potten.

Chr. Gymnastiek-Vereeniging Excelsior.

Opgericht 5 October 1906, Koninkl. goedgekeurd 7 Maart 1919.

Secretariaat; Wiillemstraat 14.
Lid van den bond van Chr. Gymn. Vereen. in Nederland.
Leiders: W. van Velze, A. Burghoorn en A. de Keyzer.
Bestuur Hoofdafdeeling: A. de Keyzer, Voorz., Poortlandlaan 34, K. de Knegt, Secretaris, Wilhelminastraat 14, A. Mathlener, Penningmeester, Van den Boschstraat 19.
Bestuur Damesafdeeling: Mej. A. Flippo, Voorzitster, Dirklangedwarsstr. 2, Mej. M. Steiger, Secretaresse, Mej. L. Slingerland, Penningm.

Bestuur Korfbalafdeeling is aangesloten bij de C. K. B.: A. de Jong, Voorz., L. Cornet, Secret., Verl. Singelstraat 69, Th. Penning, Penningmeester.

Aantal leden 200, (minimum leeftijd 10 jaar). Oefenlokaal: Gymn. lokaal H. B. S. Oefenterrein: Koningsveld Rotterdamsche weg.

R.K. Gymn.-Vereeniging De Gymnast.

Opgericht 1910, Koninklijk goedgekeurd.

Afd. van de Kath. Kring.

Oefenlokaal: R.K. School aan De Raam.

Bestuur: S. J. v. Noorden, Voorz., Oude Delft 122a, Mej. A. Pinke, Secretaresse, Hypolitusbuurt 17a, M. Vervloet, Penningmeester, Voorstraat.

Directeur: J. van Egmond.

Gymnastiek- en Athletiekvereen. Lichaamsontwikkeling.

Opgericht 2 September 1876. Kon. goedgekeurd.

Secretariaat: Simonsstraat 48.

Bestuur: G. M. L. Dujardin, Verversdijk 50a, A. P. Havenaar, Secretaris, Simonsstraat 48, D. van Scheepen, Penningmeester, van Galenlaan 18, G. van Drongelen, J. van der Lee, Mej. M. A. Kris.

Militaire Gymnastiek- en Schermvereen. Lycurgus.

Bestuur: I. M. Verhulst, Voorzitter, Brasserskade 96, A. J. J. van Disseldorp, Secret., Kazerne Paardenmarkt, D. Bakkes, Penningmeester.

Delftsche Studenten Scherm-, Gymn.- en Athlet.-Vereen. „Odin".

Opgericht 7 Maart 1848.

Aangesloten bij de Inter-academiale Sport Unie en de Nederl. Amateur Schermbond.

Bestuur: F. G. Bodde, President, P. C. Tirion, Secretaris, Oude Delft 136, A. P. Neeb, Thes., Willem de Zwijgerlaan 12, 's-Gravenhage.

Dames Gymnastiek-Vereeniging „Olympia".

Opgericht 6 April 1898. Koninklijk Goedgekeurd 6 December 1913.

Secretariaat: Geerweg 3.

Oefenlokaal Gemeenschap Agnetapark.

Aangesloten bij Kon. Ned. Gymn. Verbond.

Bestuur: T. Collard, Presidente, Agnetapark 58, C. v. d. Noordaa, Secretaris, Geerweg 3, T. Daniels, Penningm., Brab. Turfmarkt 85.

Leider: G. Ploeg.

Chr. Gymnastiekvereen. „O. D. I." (Ontspanning door inspanning).

Opgericht 28 Nov. 1913. Kon. goedgekeurd 1921.

Aangesloten bij den Bond van Chr. Gymnastiek Vereen. en de Delftsche Vereen voor Lich. Opv.

Oefenlokaal: Gymnastieklokaal N. Langendijk.

Speelveld: Gemeentelijk Sportterrein Laantje v. Vollering.

Bestuur: J. van Kampen, Voorzitter, Handboogstraat 16, A. van Loenen, Secretaris, Buitenwatersloot, S. Bukman, Penningm., Poortlandlaan 74, Mej. D. Zijp, Alg. Secundus.

Leider: Hoofdafdeeling, C. v. d. Velde.

Leider: Asp.-afdeeling, C. van Oostrom.

Dames Gymn.vereen. „P.L.A.T.O." (Pour l'amitié toujours ouvert).

Opgericht Sept. 1919. Kon. goedgekeurd.

Directeur: J. van Egmond.

Aangesloten bij het Kon. Ned. Gymn. Verbond en de Delftsche Vereen. voor Lich. Opv.

Oefenlokaal: Gymnastiekzaal Vlamingstraat.

Speelveld: Gemeentelijk Sportterrein Laantje van Vollering.

Bestuur: Mej. B. Jacobs, Voorz., Voorstr. 37, Mej. B. Stek, Secretaresse, Choorstraat 24, Mej. J. Dujardin, Penningm., Verversdijk 52, Mej. D. Alsemgeest, Alg. Secundus,

Rijkscursussen voor lichaamsoefeningen

voor de schoolvrije jeugd van 13—20 jaar.

Rijkscursus van de Dames Gymn.-Vereeniging „Brunhilde", leider W. van Velze, Lipkensstr. 11. Rijkscursus van de Dames Gymn. Vereen. „Brunhilde", leidster Mej. J. Goedvolk, Delfg.weg 16, Rijkscursus v. d. Dames Gymn. Ver. „P.L.A.T.O.", leider J. van Egmond, Vermeerstraat 16. Rijkscursus v. d. R.K. Jonge Vrouwen Bond, leidsters Mej. Pinke, Hypolitusbuurt 72 en Mej. Meyer, Verversdijk 125, Rijkscursus v. d. Congregatie van R.K. Jongelingen, leider H. de Klerk, Koornmarkt, Rijkscursus v. d. Gymn.-Vereen. „D. O. G.", leider H. de Klerk, Koornmarkt, Rijkscursus v. d. Chr. Gymn.-Vereen. „Excelsior", leider A. de Keyzer, Poortlandlaan 32, Rijkscursus v. d. Chr. Gymn.-Veree.n „O.D.I.", leider M. de Haan, 's-Gravenhage,

Rijkscursus van de Gymn.-Vereen. „Donar", afd. Dames, leidster Mej. J. Albers, J. W. Frisoplein 21, Rijkscursus v. d. Dames Gymn.-Vereen. „Allebé", leidster Mej. Albers, Rijkscursus v. d. R.K. Gymn.-Vereen. „De Gymnast", leider J. van Egmond, Vermeerstraat 16.

Gymnastiekvereeniging „Sparta".

Opgericht 29 October 1885. Kon. Goedgekeurd.
Aangesloten bij het Kon. Ned. Gymn. Verbond.
Oefenlokaal: Gemeenschap Agnetapark.

Bestuur: A. A. v. Kuil, voorz., Cornelis Tromp-straat 39, J. Oosterloo, Secretaris, Buitenwatersloot 238, J. A. Poot, Penningm., Carthhuizerstr. 11, Th. v. d. Heyden, Alg. Sec. Koornmarkt 31.
Leider: A. Burghoorn.

Voetbalvereeniging „Athene".

Opgericht 4 October 1920.

Aangesloten b. d. Delftsche Vereen. v. Lich. Opv.
Speelveld: Gem. Sportterrein a. d. Parallelweg.
Bestuur: H. Th. de Goey, Voorzitter, Kolk 9b, C. T. A. M. Meerpoel, Secretaris, Binnenwatersloot 25, C. Bakker, Penningm., Schieweg 22F.

Voetbalvereeniging „B. E. C."

Secretariaat: D. van Leeuwen, Rotterd.weg 41.

Delftsche voetbal- cricket- en athletiekvereen. „Concordia".

Opgericht 15 October 1885, Koninkl. goedgekeurd 20 Februari 1903.

Aangesloten bij den Nederlandschen Voetbal-Bond en den Haagschen Voetbal-Bond.

Speelveld: Eigen terrein a. h. Laantje van Altena.
Bestuur: Dr. J. A. N. Knuttel, Eere-Voorzitter, Dr. J. Thomee, Voorz., Oude Delft, D. R. E. Smits, 1e Secretaris, Nieuwe Plantage 69, A. H. Senf, 1e Penningm., Nieuwe Plantage 72, E. J. Waller, Banierdrager.
Leider: H. Kanmar.

Voetbalvereeniging „De Concurrent".

Opgericht 29 December 1920.

Aangesloten bij de Haagsche Voetbal-Bond en de Delftsche Vereeniging voor Lich. Opvoeding.
Speelveld: Gem. Sportterrein a. d. Parallelweg.
Bestuur: J. v. d. Velden, Voorz., Oostblok 4, A. Wensveen, 1e Secretaris, v. d. Madestraat 11, H. Vogel, 1e Penningm., Arnoldstraat 2.
Leider: A. Wensveen.
5 elftallen.

R.K. Voetbal- en Athletiekvereen. D. H. L. (De Hollandsche Leeuw).

Opgericht 10 Sept. 1915.

Kerkelijk en Koninklijk goedgekeurd.
Aangesloten bij de R.K. Ned. Voetbal-Bond.

Speelveld: Huurterrein Brasserskade.
Bestuur: C. Mokveld, Voorz., Oosteinde 108a, J. v. d. Akker, Secretaris-Penningm., Rietveld 102.
Technisch leider: J. van Egmond.
Geestelijk adviseur: Kapelaan Linthorst.
8 elftallen.
Eigen orgaan: „D. H. L.", redacteur C. Mokveld.

Voetbalvereeniging „Delfia".

Opgericht 20 April 1907. Niet Kon. Goedgekeurd.
Aangesloten bij N. V. B. H. V. B. D. V. v. L. O.
Terrein: huurterrein Abtswoudscheweg.
Bestuur: A. v. Berkel, Voorzitter. Ezelsveldlaan 13. D. de Bruyn, 1e secr., Ezelsveldlaan 33. H. J. de Bruin, 1e penn., Aschvest 17.

Voetbal- en athletiekver. „D. H. C." (Delfia-Hollandia combinatie).

Opgericht 17 Maart 1910. Kon. goedgekeurd.
Aangesloten bij de Ned. Voetbalbond; de Haagsche Voetbalbond de Delftsche Vereeniging van Lichamelijke Opvoeding.
Speelvelden: eigen terrein Laantje van Vollering; Gemeente Sportterrein Laantje van Vollering.
Aanname door het dagelijksch Bestuur.
Bestuur: T. van Til, Voorz., Poortlandlaan 50; H. Dijkgraaf, Secr., Bleijswijckstraat 12; J. Flippo, Penn., Molslaan 98.
Eigen orgaan: Groen Zwart.

Voetbal- en athletiekvereeniging „Delft".

Opgericht 16 November 1914.
Aangesloten bij den Nederlandschen en Haagschen Voetbalbond.
Speelveld: Sportterein Ned. Gist- en Spiritusfabriek a/d Kastanje Wetering. (Haantje).
Bestuur: L. J. v. d. Lek, eere-voorzitter. W. C. van Velzen, Voorzitter, Simonsstraat 31. C. Harteveld, 1e secr., Choorstaaat 39, J. Verleg, 1e penn.,

Vlamingstraat 76, E. C. Mokveld, alg. sec., S. Dam, Comm. van Materieel.
Leider: T. H. Maat.
Eigen-Orgaan „Delft" onder redactie van C. Hartevelt.

Voetbalvereen. „Delftsche Boys" (voorheen T. O. P.)

Opgericht 15 April '21. Niet Kon. Goedgekeurd.
Aangesloten H. V. B., D. V. L. O.
Terrein Kastanje Wetering.

Bestuur: A. Post, Voorzitter, Geerweg 1, S. Schouten, Secr., Cellebroerstraat 13, J. Schaareman, Penningm., Koningsplein 65.

Delftsche Studenten Rugby Club.

Opgericht 23 September 1919. Koninkl. Goedgek.
Aangesloten bij het Delftsche Studenten Corps, den Nederlandschen Rugby Bond en de Delftsche Vereeniging voor Lichamelijke Opvoeding.

Bestuur: G. W. P. Lieth, Voorzitter, J. F. L. van Gils, Secretaris, Hugo de Grootstraat 22, H. A. Reydon, Penningmeester.
Speelveld: Gemeentelijk Sportterrein a/h Laantje van Vollering.

Voetbal- en Athletiekvereen. „D. V. C." (Delftsche Voetbalclub).

Opgericht 1 Maart 1908. Kon. goedgekeurd.
Secretariaat: Cornelis Trompstraat 32.
Aangesloten bij de Ned. Voetbalbond, de Haag-

sche Voetbalbond en de Delftsche Vereen. voor Lich. Opvoeding.

Speelveld: Gemeentelijk Sportterrein Parallelweg.

Bestuur: J. W. van Kessel, Voorz., Jaagpad 132, G. A. Man in 't Veld, Secretaris, J. Harkink, Corn. Trompstraat 65, Penningm., J. v. d. Lee, Alg. Sec.

Eigen orgaan: „D. V. C.", Redactie L. Houtzager, Jaagpad 97.

Voetbalvereen. „D. O. V." (Door oefening verkregen.)

Opgericht 1 Mei 1911.

Aangesloten bij den Haagschen Voetbalbond en de Delftsche Vereen. voor Lich. Opv.

Speelveld: Gemeentelijk Sportterrein aan den Parallelweg.

Bestuur: D. de Groot, Voorzitter, Wateringsche Vest 16, A. H. van Dalen, 1e Secretaris, Zuiderstraat 78, B. Steynis, 1e Penningmeester, Fortuinstraat 2.

Leider: D. de Groot.

Voetbal- en Athletiekvereen. „O. B." (Onderling Bevriend).

Opgericht 19 April 1914.

Aangesloten bij den Haagschen Voetbalbond en de Delftsche Vereeniging voor Lich. Opv.

Speelveld: Huurterrein Parallelweg, achter de Kapokfabriek.

Bestuur: H. Schaareman, Voorzitter, Koningsplein 57, C. L. v. Omme, Secretaris, Verlengde Pieterstr. 118, P. Haanemayer 1e Penningm.

Chr. Korfbalclub „Door Eendracht Sterk".

Speelveld: Koningsveld Rotterdamsche weg.

Bestuur: N. de Man, Voorz., Nieuwe Laan 44, P. Goudappel, Secretaris, Oude Delft 148, A. v. d. Boom, Penningm., Haagweg 39d.

R.K. Korfbalvereen. „R. O. M. A."

D. Noordhuyzen, President, Vlamingsteeg 12, Mej. v. d. Akker, Secretaresse, Rietveld 102.

Korfbalclub „A. L." (Altijd Lenig).

Opgericht 1922.

Speelveld: Voetbalterrein D. H. L. (Brasserskade).

Bestuur: Mej. L. Pinke, Voorzitster, Hypolitusbuurt 17a, Mej. M. Steens, Secretaresse, Oude Delft 254, Mej. Th. Jenje, Penningmeesteresse, Oude Langendijk 18.

Korfbalvereeniging „D. K. C." (Delftsche Korfbalclub).

Opgericht 30 Juni '20. Niet Kon. Goedgekeurd. Aangesloten bij de Ned. Korfbalbond.

Speelveld: Huurterrein Abtswoudscheweg.

Bestuur: D. C. M. van Tol, Voorz., Vrouwjuttenland 12, P. C. Welter, Secr. Parallelweg 2, Mej. J. H. H. Dessens. Penes., Fabritiusstraat 6.

Hockeyclub „Hockey Club Delft" (H. C. D.)

Aangesloten bij den Ned. Hockey en Bandy Bond; de Dames Hockey Bond; de Delftsche Vereeniging voor Lichamelijke Opvoeding.

Speelveld: Gemeentelijk Sportterrein Laantje van Vollering.

Bestuur: W. Warffemius, Voorzitter, Nieuwe Laan 38, Mej. A. de Waard, Secr. Poortlandlaan 14 J. Dalman, Penn., Hugoplein 2.

Delftsche Studenten Hockeyclub.

Opgericht 20 Mei 1922.

Aangesloten bij de Delftsche Vereeniging voor Lich. Opvoeding.

J. Haenecour, Pres., Markt 85, C. van Holthe, Secr., O. D. 171, H. Hulshoff Pol, Thes. v. L. S. 18, J. F. M. Alma, Comm. van het materieel.

Speelveld: Gemeent. Sportterrein, L. v. Vollering.

R. Kath. Studenten Hockey Club „Amos".

Secretariaat: Oude Delft 18.

Afdeeling van de R. Kath. Stud. Ver., „Sanctus Virgilius".

Leider: J. v. Gilse, O. D. 18.

Speelveld: Gemeent. Sportterrein, L. v. Vollering.

Athletenclub „Sandow".

Opgericht 12 Maart 1896.

Kon. goedgekeurd 24 Januari '22.

Aangesloten bij den Ned. Krachtsportbond, de Haagsche Districtbond, de Ned. Athlethiek Unie en de Delftsche Ver. voor Lich. Opv.

Oefenlokaal: Gymnastiekzaal Molslaan.

Oefenterrein: Voetbalveld „Delfiia" Abtswoudsche weg.

Bestuur: J. Boonenburg, Eere Voorzitter, S. v. d. Kraay, Voorzitter, Geerweg, G. J. Peeters, Secr., Verl. Pieterstraat 119, C. van Rensen, Penningm., Scheepsmakerij 2a.

Leiders: Th. van Holten (worstelen), P. J. Elderkamp (gewichtheffen).

Athletenclub „Hercules".

Opgericht 4 December 1917.

Oefenlokaal: Gemeenschap Agneta Park.

Bestuur: R. J. J. Berkhout, Voorzitter, Jaagpad, S. Hanswijk, Secretaris-Penningm., Agnetapark, J. v. d. Noordaa, Secr.-bokafd., Geerweg 3.
Instructeur: K. de Jager.

Delftsche Studenten Roeivereen. „Laga".

Bestuur: H. van Rooyen, Pres., Nassaulaan 1, L. A. de Laive, Secretaris, van Leeuwenhoeksingel 27, 's-Gravenhage. P. C. van Niftrik, Thesaurier.

Roeivereen. „De Delftsche Sport".

Opgericht 18 Oct. 1885. Koninklijk goedgekeurd 25 Juli 1917.

Clubhuis Nieuwe Plantage.

Dag. Bestuur: J. W. Th. Cieremans, Voorz., J. L. van Berckel, Secretaris, Oostsingel 57, Ad. J. Dekker, Penningmeester.

Delftsche Studenten Lawn-Tennis Club.

Opgericht 26 April 1904.

Bestuur: E. P. de Haas, Voorz., J. W. Bartelds, Secretaris, Noordeinde 1, A. Sligcher, Comm. A., Voorstraat 58, C. H. Mollerus, Thes., Oude Delft 209, R. C. Nauta, Comm. B.

Lawn-Tennisclub „A. B. I. M."

(Alle begin is moeilijk).

Opgericht 6 April 1902.

Terrein aan de Hugo van Rijkenlaan.

Bestuur: J. M. G. Numans. Voorz., Koningsplein 29, M. C. van der Hoop, Secr., Spoorsingel 65, E. Bonn, penningm.

Lawntennis Club „D. O. L." (Door oefening lenig).

Opgericht April 1920.

Speelveld: Tennisbaan Studenten, Laantje van Vollering.

Bestuur: Nic. van der Drift, Voorz., Oranje Plantage 35, A. J. H. C. C. F. Huizen, Secr., Koningsplein 109, Mevr. A. T. Huizen-Dolkers, Penn., Koningsplein 109.

Delftsche IJsclub.

Dr. M. L. V. C. Keulen, Voorz.; Dr. J. W. Brinkgreve; L. Hansma, Secretaris; A. v. d. Lee, Penningmeester; H. Roes, Baancommissaris.

Delftsche Studenten IJsclub.

Opgericht 3 December 1885.

Bestuur; J. van Eijk Bijleveld, Pres., O. D. 137, G. P. de Haas. Secr., Voorstraat 94, C. A. van Diggelen, Thes., O. D. 209.

Delftsche Studenten Motorclub.

Opgericht 17 Mei 1920.

E. J. IJzerman: Pres., Brab. Turfm. 52, D. T. Ruys, Secr., Nieuwe Laan 58, A. J. Ente, Thes., N. E. 50.

Delftsche Studenten Carousselvereeniging.

Opgericht 9 Februari 1878.

J. M. van Rhede van der Kloot, Pres., O. D. 37a, O. J. Schreuders, Secr., Spoorsingel 63, O. G. Struycken de Roysancour, Thes., v. L. S. 28.

Algemeene Studenten Sportvereeniging.

Afdeeling Delft.

Opgericht 1919.

Aangesloten bij de Delftsche Vereeniging voor Lichamelijke opvoeding.

Oefenlokaal: Gymnastiekzaal Vlamingstraat.

Speelveld: Gemeentelijk Sportterrein aan het Laantje van Vollering.

Bestuur: M. H. Ekker, Voorz., Choorstraat 58, G. W. Broekema, Secretaris, Koornmarkt 86, B. C. van Balen Walter, Penningmeester, Rotterdamsche weg 74.

Delftsche Kegelbond.

Bestuur: A. J. Voskuijl, Voorz., Boterbrug 15, G. Siepman, Secr., Nieuwstraat 18, L. J. v. d. Valk, Penningm.

Handboogschutterij „Willem Tell".

Opgericht 19 September 1919.

Bestuur: J. S. van Hasselt, President. Corn. Trompstr. 70, G. van Schevicoven, Secretaris. Bagijnhof 44, D. Luijten, Penningmeester.

Ned. Konijnenf. Bond.

Bestuur: W. Barnhoorn, Voorz., Lipkenstr. 26, M. Bezemer, Secr.-penn., Oostblok 80.

Kynologenclub „Delft en Omstreken".

Koninklijk Goedgekeurd 8 November 1919.

Bestuur: G. H. Hommels, Voorzitter, J. van der Spek, Secretaris, van Leeuwenhoeksingel 30, C. Besteben, penningmeester.

Afd. Delft van de vereeniging tot bevordering der bijenteelt in Nederland.

Bestuur: Th. F. Warffemius, voorz., Nieuwenlaan 38, M. G. Klaui, secr., Van der Mastenstraat 22, J. Vrijenhoek, penningm.,

Delftsche Pluimvee club (D. P. C.)

Opgericht Maart '22.

Bestuur: F. P. W. van Gelderen, Voorz., Oost-

einde 154, J. Jacobs, Secr., Piet Heinstraat 31, C. van den Bosch penningm.. de Genestetstr. 15.

Postduivenver. „de Snelvlieger".

Ogericht 5 Oct. 1899.

Goedgekeurd K. B. 4 Oct. 1904.

Bestuur: F. P. W. van Gelderen, Voorzitter, Oosteinde 154, M. C. Neeleman, Secr.-penningm. Oosteinde 41.

Postduivenver. „de Vriendschap".

Opgericht 22 Juni 1919.

Goedgek. K, B. 28 Nov. 1919.

Bestuur: R. de Wit, Voorzitter, Ezelsveldlaan 37, J. G. Gagenstein, Secretaris, Singelstraat 7, J. Vis, Penn., Elizadorusstr. 38.

Postduivenver. „Het Westen".

Opgericht 8 Jan. 1922.

Goedgekeurd K. B. 19 Juni '22.

Bestuur: G. Bruyne, Voorz., Nieuwe Schoolstr. Jac. Suik, Secretaris, v. d. Boschstr. 34, C. van Willigen, Penningm.

Postduivenver. „De Reisduif".

Opgericht 1 Oct. '21.

Goedgekeurd K. B. 20 Maart '22.

Bestuur: Th. van Halderen, Voorzitter, Halsteeg 2, L. B. Kila, Secretaris, Trompetstraat 20, K. v, d. Bos, Penningm., Donkersteeg 40.

VEREENIGINGEN VOOR ONTWIKKELING EN ONTSPANNING

opgemaakt door den Ontwikkelingsraad.

Jongens-Vereenigingen.

St. Aloysius-Patronaat.

A. Th. v. Diest, Voorz., L. Drabbe, Secretaris, Noordeinde 8.

St. Antonius-Patronaat.

C. H. Caminade, Voorzitter, Raamstraat 2a, H. P. Tetteroo.

Arbeiders-Jeugdcentrale.

C. Baijards, Voorz., L. J. Boskamp, Secretaris, Fred. Hendrikstr. 125.

Geref. Jongelieden-vereeniging „Calvijn".

P. R. van Rij, Voorzitter, J. A. Kouwenhoven, Secretaris, Fred. Hendrikstraat 5.

Chr. Geref. Jongemannen-Vereeniging.

P. Buter, Voorzitter. J. de Haas, Secretaris, Simonsstraat 101.

Congregatie van R.K. Jongelingen.

Pater R. A. H. Potten, Voorzitter, W. Spendel, Secretaris, Brab. Turfmarkt 54—58.

„Daniël", Chr. Jongemannen-Vereeniging.
T. Spreij, Voorz., A. J. D. v. Oosten, Secretaris, Vlamingstraat 80.

„Eben-Haëzer", Chr. Knapenvereeniging.
C. B. Ninaber van Eijben, Voorzitter, Choorstraat 30.

„Gabriël", Chr. Jongelieden-Vereeniging.
H. J. Rijks, Voorzitter, J. Karsdorp, Secretaris, Pieter Hendrikstraat 109.

St. Gerardus-Mayella, R.K. Burgerjongelieden-Vereeniging.
J. P. J. Janus, Voorzitter, S. J. v. Noorden, Secretaris, Oude Delft 122a.

Guido de Braij, Herv. Jongelieden-Vereeniging.
J. Bijsterveld, Voorz., A. van Oel Jzn., Secret., Oosteinde 139.

Jeugdwerk.
F. A. Boogaard, Voorz., H. v. Tongeren, Secretaris, Prins Mauritsstraat 19.

„Luther", Delftsche Knapenvereeniging.
Ds. Th. G. Stellwag, Voorzitter, J. Jense Jzn., Secretaris, Delfgauwscheweg 13.

„Melanchton", Evang. Luth. Knapenvereen.
P. J. J. Mantz, Voorz., G. Beckerman, Secret., Vermeerstraat 12.

Delftsche Padvindersvereeniging.

Dr. E. J. Denekamp, Voorzitter, J. J. M. Baart, Secretaris. Emmastraat 36, Rijswijk.

„Paulus", Geref. Jongelieden-Vereening.

H. Herstel, Voorz., A. van Loenen, Secretaris, Buitenwatersloot 79.

„Samuël, Delftsche Knapen-Vereeniging.

H. A. de Man, Voorz., A. Meijer, Secretaris, Nieuwe Laan 44.

„Timotheus", Geref. Knapen-Vereeniging.

H. Jager, Voorz., C. G. Kunz, Secretaris, L. Raar, Binnenwatersloot 20.

Meisjes-Vereenigingen.

St. Agnes-Patronaat.

Mevr. M. Korte-Schlunder, Voorz., Mej. M. J. Cottaar, Secretaresse, Oostsingel 38.

„Bidt en Werkt",
Gereformeerde Jongedochters-Vereeniging.

Mevr. Arnold-Elzinga, Voorz., Mej. S. Onderstal, Secretaresse, Ezelsveld 26.

„Bidt en Werkt", Geref. Meisjesvereeniging.

Mevr. M. E. Stellwag-Bes, Voorz., Mej. T. Nitschelm, Secretaresse, Brasserskade 55.

„Martha", Chr. Meisjesvereeniging.

Mej. A. Schoonhoven, Presidente, Mej. E. van der Velde, Secretaris, Nieuwe Langendijk 68.

Ned. Meisjesgilde.

Mevr. van der Laan, Voorz., Mevr. Baart, Secretaresse, Emmastraat 36, Rijswijk.

„Priscilla", Geref. Meisjesvereeniging.

Mej. J. v. d. Snel, Voorz,, Mej. F. J. Drenth, Secretaresse, van Leeuwenhoeksingel 53.

St. Rozapatronaat.

Mel. B. v. d. Polder, Voorz., Mevr. van Kessel-Neufcour, Secretaresse, Burgwal 20.

„St. Ursula", Vereeniging tot bescherming van meisjes.

Mej. A. v. d, Sman, Voorz., Mej. B. Lubbers, Secretaresse, St. Ursula-gebouw N. Langendijk 20.

Zangvereenigingen.

„St. Cecilia", Zangkoor.

J. F. Romijn, Voorz., P. v. d, Meer, Secretaris, Hugo de Grootstraat 36.

Delftsch Mannenkoor.

J. Hille, Voorz., H. J. van Beest, Secretaris, Fred. Hendrikstraat 64.

Mannenkoor der Delftsche Nijverheid.

J. F. H. v. Blanken, Voorz., A. van Berkel, Secretaris, Ezelsveldlaan 13.

Deo Sacrum. Zangkoor v. d. H. St. Joseph.

Pastoor H. A. v. Kessel, Voorzitter, I. Bertels.

„Excelsior", Mannenzangvereeniging.

P. C. Galjé, Voorz., C. Dijkman, Secretaris, Gasthuislaan 151a.

„Halleluja", Chr. Zangvereeniging.

H. Ouwerling, Voorzitter, J. C. Hoogervorst, Secretaris, Kanaalstraat 35.

„Hosanna", Geref. Zangvereeniging.

W. Lustig, Voorz., T. F. Boogaards, Secretaris, Zuideinde 72.

Maatschappij tot bevordering der Toonkunst. Afd. Delft.

Prof. A. W. M. Ode, Voorzitter, J. W. Poot, Secretaris, Zuiderstraat 138.

„Ons Genoegen", Klein gemengd koor.

Directeur H. J. v. Beest, Fred. Hendrikstr. 64.

„Orpheus", Mannenzangvereeniging.

P. Manger, Voorz., H. W. Bouwman, Secretaris, Mil. Hospitaal, Oude Delft.

„Polyhymnia", Gem. Zangvereeniging.

M. Boekholt, Voorz., Mej. F. Termaat, Secretaresse, Vermeerstraat 1.

„Sursum Corda", Chr. Zangvereeniging.

C. van Benthem, Voorzitter, A. v. d. Velde, Secretaris, Oosteinde 254.

„St. Ursula", R.K. Mannenzangvereeniging.

W. J. Nooijen, Voorzitter, W. J. Schenkels, Secretaris, Achterom 27.

„De Volksstem", Zangvereeniging.

J. v. d. Engel, Voorzitter, G. le Dux, Secretaris, Crommelinlaan 25.

Tooneelvereenigingen.

Bijstand zij ons Doel.

G. J. Z. Beukers, Voorz., A. Snijdoodt, Secr., Kruisstraat 4.

Delftsche Werkmansvereeniging.

W. E. Coelet, Voorzitter, B. J. J. v. Rooy, Secretaris, Prins Mauritsstraat 104.

Geestbeschaving, Letterlievend Genootschap.

W. J. Perre, Voorz., D. W. Brandwijk, Secr., Voorstraat 9b.

St. Genesius R.K.

J. Bruggemans, Voorz., L. A. Krapels, Secret., Vlouw 9.

Genoegen Knnst en Vriendschap.

J. Albers, Voorz., G. v. d. Ende, Secretaris, Zuiderstraat 110.

Gezellig Samenzijn.

Th. Manschot, Voorz., C. Kattevilder, Secret., Donkersteeg 59.

Handelscursusvereeniging.

D. Zuur, Voorzitter, H. Braggaar, Secretaris, Raamstraat 15b.

Kunst en Genot.

A. Kattevilder, Voorzitter, A. C. de Leeuw, Secretaris, Cellebroerstraat 21.

Kunst en Vriendschap, R.K. Sociëteit.

B. Sluis, Voorz., J. G. v. Lierop, Secretaris, Zuiderstraat 140.

Kunst na Arbeid.

B. W. Roozenburg, Voorz., F. A. J. Hagman, Secretaris, Vlamingstraat 19.

Multatuli.

J. v. d. Engel, Voorz., P. G. Dortweg, Secret., Fred. Hendrikstraat 68.

Oefening baart Kunst.

J. P. de Graaf, Voorzitter, D. Nederlof, Secr., Wilhelminastraat 13.

Onder Ons.

H. van Ingen, Voorzitter, F. Born, Secretaris, Koningsplein 33.

Tot Nut en Genoegen.

G. J. J. Schaareman, Voorzitter, H. Evelaar, Secretaris, Zuiderstraat 44b.

Delftsche Dilletanten Tooneelbond.

J. P. de Graaf, Voorzitter, D. Nederlof, Secretaris, Wilhelminastraat 13.

Algemeene Vereenigingen.

Delftsche Biologische Vereen. voor Gymnasium en H, B. S.

J. M. G. Numans, Voorz., A. Heijn, Secreraris, Willem de Zwijgerstraat 4.

Chr. Letterlievende Vereen. „Da Gosta".

A. Herstel, Voorzitter, J. v. d. Lugt, Secretaris, Handboogstraat 29.

Danio Rerio, Terrarium- en Aquariumvereen.

J. H. Sitsen, Voorzitter, L. A. van Munster, Secretaris, Doelenstraat 9a.

Excursie-Commissie.

M. Zomerdijk, Voorz,, J. Reijnhout, Secretaris, Prins Mauritsstraat 92.

Delftsche H. B. S.-Vereeniging.

J. H. H. v. Buijsen, Voorzitter, L. Dubourcq, Secretaris, N. Plantage 54.

Vereen. tot bevordering van het Onderwijs in Handenarbeid.

F. O. Boogaard, Voorz., J. IJperlaan, Secretaris, Koningsplein 83.

Hoop der Toekomst,
Vereeniging Afdeeling der N. C. G. O. V.

G. G. Jense, Voorzitter, W. van Halderen, Secretaris, Binnenwatersloot 7a.

Jeugdbibliotheek, Afd. v. d. Openb. Leeszaal,

Mevr. W. van Drooge-Niemijer, Voorz., Mej. W. Tapper, Secretaresse, Oude Delft 161.

Jeugdcommissie, R.K.

Pastoor H. A. v. Kessel, Voorz., M. Zomerdijk, Secretaris, Verversdijk 1.

Nederl. Kinderbond.

Mevr. A. v. Ravesteijn-Uiterwijk, Voorzitster, B. Stijl, Secretaris, Tuinstraat 29.

Vereen. tot bevordering van het Onderwijs in Kinderverzorging en Opvoeding.

Mevr. J. J. H. Dolk-de Groote, Voorzitster, Mej. I. Rijke, Secretaresse, Oude Delft 167.

Kunst aan het Volk.

M. G. Warffemius, Voorz., J. van Bergen en Henegouwen, Secretaris, Frisoplein 23.

Leeszaal Agnetapark,
uitgaande Comm. Ontwikk. en Ontspanning der Gist-, Olie- en Lijmfabriek.

F. O. Boogaard, Voorzitter, G. M. Huussen, Secretaris, Vereen. Kantoorgebouwen, Delft.

R.K. Leesvereeniging.

H. van Langen, Voorzitter, J. Th. Schulten, Secretaris, Breestraat 33.

Delftsche Vereen. voor Lichamelijke Opvoeding.

J. C. van Dijk, Voorz., A. C. Th. W. Kok, Secretaris, Koningsplein 85.

Maatschappelijke Belangen.

Mevr. E. Stoffel-Hudig, Voorz., Mevr. W. v. Drooge-Niemeijer, Secret., Oranje-Plantage 39.

Maatschappij tot Nut v. h. Algemeen.
Afd. Delft.

B. E. Wolda, Voorz., A. H. Struijk, Secretaris, Coenderstraat 8b.

Ontwikkelingsraad.

Ir. C. van Drooge, Voorzitter, F. O. Boogaard, Secretaris, Maerten Trompstraat 22.

Openbare Leeszaal.

Ir. S. H. Stoffel, Voorzitter, F. H. v. d. Laan, Secretaris, Vermeerstraat 8.

R.K. Openbare Leeszaal.

S. J. v. Noorden, Voorz., J. Douwes, Secret., Koornmarkt 48.

Oranjedag, Vereeniging.

Dr. Z. H. A. v. d. Belt, Voorz., F. W. Ducker, Secretaris, Boterbrug 13.

Oranjevereeniging, Delftsche Chr.

P. A. v. Schuppen, Voorz., Mevr. J. Verstoep-Baarspul, Secretaresse, Fred. Hendrikstraat 37.

Plaatselijk Drankweer-Comité.

L. Raar, Voorzitter, H. Croon, Secretaris, N. Langendijk 4.

Soc. Techn. Vereeniging v. Democ. Ingenieurs en Architecten.

A. Lodder, Voorz., N. C. Winkel, Secretaris, Oostsingel 12c.

Tempelieren, I. G. O. T.

W. de Hoogh, Voorzitter, H. Jansen, Secretaris, Verl. Pieterstraat 134.

Tuin- en Plantkunde, Ned. Mij. van Afd. Delft.

E. H. J. Cunaeus, Voorz., J. Koeslag, Secret., Hypolitusbuurt 2.

Volksbond, R.K.

P. J. Kleijs, Voorz., M. Zomerdijk, Secretaris, Verversdijk 1.

Volksbond tegen Drankmisbruik.
Afd. Delft.

H. W. v. d. Linde, Voorzitter, B. E. Wolda, Secretaris, Binnenwatersloot 24.

Volksonderwijs.

O. A. Ankersmit, Voorzitter, H. W. v. d. Linde, Secretaris, Raamstraat 72.

Volksuniversiteit.

Prof. C. J. van Nieuwenburg, Voorz., H. W. v. d. Linde, Secretaris, Raamstraat 72.

Winterlezingen, Chr. Comité voor

Dr. K. J. Bult, Voorz., Th. v. d. Bom, Secret., Brab. Turfmarkt 53.

Zweminrichting, Vereen.

A. Lindenburg, Voorz., A. C. Heijn, Secretaris, Willem de Zwijgerstraat 4.

Bond van Technici. Afd. Delft.

A. Lodder Nzn., Voorzitter, Jac. v. Dissel Dzn., Prins Mauritsstraat 27.

De meeste van deze Vereenigingen zijn elders in dit boekje uitvoeriger vermeld.

Deze lijst is opgemaakt door den Ontwikkelingsraad te Delft, Secretariaat Maerten Trompstr. 22.

De bedoeling van den Ontwikkelingsraad is de bevordering van de ontwikkeling vooral door samenwerking tusschen de verschillende vereenigingen met behoud van ieders zelfstandigheid.

Mogelijke vergissingen in deze lijst gelieve men op te geven Maerten Trompstraat 22.

Drukkerij W. D. Meinema te Delft

DE aangewezen Drukkerij voor

Vereenigings- en Handelsdrukwerk

EXPEDITIE VOOR BINNEN- EN BUITENLAND

GEBRS. F. & J. VAN BUUREN.

VERHUIZINGEN ONDER GARANTIE.

LOSSEN EN LADEN VAN SPOORWAGENS.

AGENTEN VOOR ALLE STOOMBOOTEN EN BEURTSCHEPEN.

TELEFOON 67. - TELEFOON WAGENREMISE 143.

MIDDELEN VAN VERVOER.

Nederlandsche Spoorwegen.

H. C. Peletier, Stationschef, v. Leeuwenhoeksingel 41, Joh. Heil, plv. Stationschef, v. Leeuwenhoeksingel 42, A. v. d. Schaaf, Stationsambtenaar, J. F. Willering, F. M. Storm, P. Lindeblad en C. Mulder, Stationsambtenaars, G. J. van Galen, Ass. b. d. Stationsdienst.

Bestelgoederenbureau.

J. G. M. A. P. Smits, Comptabel ambtenaar, J. L. Rietbergen, Commies, J. Hul, l. l. klerk.

Vrachtgoederenbureau.

J. G. M. Reijnders, Chef-commies, G. v. d. Most, Commies, J. F. Berkhoff, Commies, J. Saas, Commies, H. Franken, D. Engelander, Schrijver.

Plaatskaartenbureau.

J. G. van Arum, Chef-commies, J. W. Meijer, Commies, H. v. Drimmelen, Commies, K. Mantel, Klerk, R. J. Boosman, l. l. Klerk.

Wagenverdeeling.

M. J. Schipper, Commies.

Haagsche Tramweg-Maatschappij.

Stoomtram Den Haag—Delft en omgekeerd.
Hoofdkantoor: Bezuidenhout 23a, Den Haag.
Telefoon 625.
Eindpunt Delft: Rotterdamsche Poort.
Eindpunt Den Haag: Huygensplein.

Tarief:

1e klasse Delft—Den Haag f 0.40, 2e klasse Delft—Den Haag f 0.30, 1e klasse Delft—Rijswijk f 0.30, 2e klasse Delft—Rijswijk f 0.25, 1e klasse Delft—Reineveld f 0.15, 2e klasse Delft—Reineveld f 0.10.

Week-abonnementen (Werkmanskaarten).

Den Haag—Delft v.v. f 1.50, Rijswijk of Hoornbrug—Delft v.v. f 1.50. Men vrage inlichtingen daaromtrent aan het Hoofdkantoor en bij D. Garnade, Choorstraat 21.

Personeele Abonnementen:

voor 1 maand	1e klasse	Delft—Den Haag	f 20.—
idem	2e	idem	f 13.—
idem	1e klasse	Delft—Rijswijk	f 15.—
idem	2e	idem	f 10.—

Voor grooter tijdvak en verdere voorwaarden wende men zich tot Gebr. Garnade, Choorstraat 21, Delft, op den 14e en laatste dag der maand tusschen 8 uur 's morgens en 8 uur 's avonds.

Abonnementen voor Jongelieden niet ouder dan 19 jaren:

voor 1 maand	1e klasse	Delft—Den Haag	f 15.—
idem	2e	idem	f 10.—
idem	1e klasse	Delft—Rijswijk	f 12.—
idem	2e	idem	f 8.—

Voor grooter tijdvak en verdere voorwaarden wende men zich tot hoofdkantoor Bezuidenhout 23a, Den Haag.

Westlandsche Stoomtramweg-Maatschappij.

Dagelijks vervoer van bestel-, ijl- en vrachtgoederen als stukgoed en wagenladingen naar alle plaatsen in het Westland.

Snelvervoer van Delft en Veilingterrein den Hoorn naar Engeland via Hoek van Holland.

Voor schoolreisjes en groote gezelschappen bijzondere tarieven. Inlichtingen worden gaarne verstrekt door de Directie te Loosduinen.

Tarief van Personenvervoer 1e klasse.

Van Delft naar: Den Hoorn 20 ct., Schipluiden 30 ct., Maaslandsche Dam 45 ct., Maasland 50 ct., Maassluis 65 ct., de Lier 50 ct., Westerlee 65 ct., Naaldwijk 70 ct., Honselersdijk en Poeldijk 85 ct., Hoek van Holland, 's-Gravenzande en Monster 100 ct.

2e Klasse.

Van Delft naar: Den Hoorn 17⁵ ct., Schipluiden 25 ct., Maaslandsche Dam 35 ct., Maasland 40 ct., Maassluis 50 ct., de Lier 40 ct., Westerlee 50 ct., Naaldwijk 55 ct., Honselersdijk en Poeldijk 65 ct., Hoek van Holland, 's-Gravenzande en Monster 75 ct.

Algemeene Expeditie-onderneming Van Gend en Loos (H. Collignon en Cie.) Dir. K. W. van Vugt.

Kantoor Koornmarkt 93, Tel. 96. Alléén p. spoor. Vertrekuren 11 uur voorm. en 3 en 6 uur nam.

BALHUIZEN & VAN WEERT

Dagelijksche Motor- en Pakschuitdienst.

DELFT v.v. AMSTERDAM.

Delft, Koornmarkt, Telefoon Intercomm. 180.

Amsterdam, Rokin, Telef. Interc. 2308 N. en Singel 111, Telef. Interc. 9870 N.

Afvaart: Dagelijks n.m. 6 uur van beide Stations.

Directe verbinding met alle Noordelijke provinciën.

Voor Utrecht zonder overlading.

Van Delft Maandag, Woensdag en Vrijdag 3 uur van Koornmarkt.

Van Utrecht Dinsdag, Woensdag en Zaterdag.

Ligplaats: Leidsche Veer, Telef. No. 2225.

GEBR. F. & J. VAN BUUREN.

Expediteurs. Zuideinde 115, Delft

Telefoon Interc. 67. Telefoon Wagenloods 143.

's Maandags,	Arnhem en omstreken	3 uur	n.m.
—	Nijmegen „ „	3 „	„
—	Maastricht	3 „	„
Maand., Woensd. en Vrijdag,	Haarlem	1 „	„
Dinsdag,	's Bosch en Omstreken	3 „	„
—	Maastricht „ „	3 „	„
—	Dordrecht	4 „	„
—	Hazerswoude	5 „	„
—	Leeuwarden, Sneek enz.	8 „	v.m.
Donderdags,	Leeuwarden, Sneek enz.	12 „	„
Vrijdags,	Breda	7 „	„
—	Nijmegen	8 „	„

Vrijdags,	Zwolle	8 uur	v.m.
—	Arnhem	8 „	„
—	Wassenaar	2 „	n.m.
—	Den Helder	3 „	„
—	Dordrecht	4 „	„
Dagelijks	Rotterdam	6 „	„

Dagelijks Nijmegen en Omstreken via Rotterdam 6 uur n.m. van Delft.

Dagelijks Zeeland.

GEBR. VAN DER WELL,

Delft-Amsterdam-Zaandam.

Vertrekt Maandag-, Woensdag- en Vrijdagmiddag 1.30 uur Westvest.

Naar MAASSLUIS Dinsdag, Donderdag en Zaterdag 9 uur Westvest.

C. HOGERVORST,

Delft-'s-Gravenhage

vertrekt Dinsdag, Donderdag en Zaterdag 5 uur v.m. Voorstraat.

Motorbootdienst Fa. P. J. OVERVOORDE,

Delft-Leiden

met directe aansluiting naar Katwijk, Noordwijk, Sassenheim, Hillegom en Rijnstreek.

Vertrekt alle dagen 12 uur v.m. van Koornmarkt.
Telef. 888. Kantoor Koornmarkt.

PAKSCHUITDIENST
Fa. HOOGENRAAD & VAN LEEUWEN.

Vertrek van 's-Gravenhage dagelijks 's morgens 7 uur van Delft, n.m. 4 uur, Kantoor Molenstraat 15, Telefoon 218. Kantoor 's-Gravenhage, Leeghwaterkade 3, Tel. 3636.
Ook dienst op Vlaardingen.

N.V. VAREKAMP'S MOTORBOOTDIENST,
Houttuinen 5 - Telefoon 794.

Vertrek der booten richting Amsterdam dagelijks des middags 4 uur, naar Schiedam en Vlaardingen des morgens 10 uur.
Goederen worden aangenomen ter verzending naar alle plaatsen des lands.

MOTORBOOTDIENST „VOORWAARTS",
C. MAATJE CZN.

Dagelijksche expeditie Delft—Rotterdam en verder naar alle plaatsen, via Rotterdam.
Ligplaats Voorstraat. Kantoor Voorstraat 103, Telefoon 391. — Vertrek 's morgens 7 uur.

N.V. STOOMBOOTREEDERIJ „DE SCHIE".
Passagiers & Goederendienst
Rotterdam-Delft
en tusschengelegen plaatsen. Vice-Versa.
Afvaarten van Rotterdam:
6 - 8 - 10 - 12 - 2 - 4 - 6 - 8 uur.
Afvaarten van Delft:
6 - 8 - 10 - 12 - 2 - 4 - 6 - 8 uur.

Zondagsdienst. Afvaarten van Rotterdam:
6 - 7 - 8 - 10 - 11 - 12 - 2 - 3 - 4 - 6 - 7 - 8 uur
Afvaarten van Delft:
6 - 8 - 9 - 10 - 12 - 1 - 2 - 4 - 5 - 6 - 8 - 9 uur
Ligplaats te Rotterdam Schiekade W.Z. Tel. 11623
Ligplaats te Delft Zuidwal. Tel. 681
Deze diensten gelden alleen voor de zomermaanden.
De winterdienstregeling is van Rotterdam 8 en 2 uur.
Van Delft 10 en 4 uur.

J. 'T MANNETJE & ZONEN.

Delft-Rotterdam.

Geregelde Dagelijksche Dienst.

Vertrek van Delft: iederen Werkdag, 's morgens vroeg. Ligplaats: Westvest, bij de Zuidwal. Adres: Ketelstraat 6. — Tel. Int. 260.
Vertrek van Rotterdam: iederen Werkdag 's namiddags circa 5 uur. Ligplaats: Wolfshoek, bij de Luthersche Kerk. Adres: Walhuisje of Korte Wijnstraat 10. — Telef. Interc. 727.

Algemeene Expeditie- en Transportonderneming
A. VAN DER WEES & Co. - DELFT.
Hooikade 1. Telefoon Interc. 598.
Geregelde Goederendienst
Dordrecht - Schiedam - Delft - Den Haag V.V.
Vertrek van:
Dordrecht, Maandag, Woensdag en Vrijdag 12 uur
Den Haag, Maandag, Woensdag en Vrijdag 10 uur
Delft, Maandag, Woensdag en Vrijdag 4 uur n.m.
Schiedam, Dinsdag, Donderdag en Zaterdag 8.30

SCHIPPER J. A. MULDER,
Molenstraat 44.
Dagelijksche dienst op ROTTERDAM.

SCHIPPER GOUDAPPEL.
Dagelijksche dienst DELFT—SCHIEDAM.
Bestelhuis en ligplaats Koornmarkt, tegenover de Kromstraatsteeg. Vertrek 1 uur.

SCHIPPER BOSCH, DELFT—KETHEL.
Vertrek: Donderdags 12 uur, Molslaan bij de Beestenmarkt.

N.V. „REEDERIJ DE IJSEL v.h. C. G. VAN DER GARDEN"
Koornmarkt 61. — Delft.
Vertrek Delft, Dinsdag en Donderdag 12 uur, Zaterdag 9 uur.
Aankomst Maandag, Woensdag en Vrijdag.
Naar Gouda en Utrecht met tusschen gelegen plaatsen. — Geen Passagiers.

W. VAN DER VELDE, DELFT—SCHIEDAM
Vertrek: 1 uur n.m. Houttuinen, Bestelhuis A. G. de Koning, Telef. 368.

C. HOGERVORST, DELFT—ROTTERDAM.
Vertrek: 5 uur v.m. Rotterdamsche Poort, Maandag, Woensdag en Vrijdag.

SCHIPPER KOOL, OVERSCHIE.

Brab. Turfmarkt. Alleen Donderdags.

SCHIPPER v. XANTEN, DELFT—GOUDA.

Bestelhuis 't Scheepje.

Ligplaats Westvest. Vertrek Woensdag.

SCHIPPER DE WILLIGE.

Delft-Vlaardingen.

Vertrek: Dinsdag, Donderdag en Zaterdag 3 uur. Buitenwatersloot bij de Bolk.

K. M. VERMEULEN v/h AKERBOOM.

Delft-Waddinxveen-Boskoop-Alphen.

Vertrek Donderdag 11 uur v.m. Westvest.

J. VAN DER LEE.

Delft-Maassluis-Den Haag.

Vertrek: Maandag 4 uur, Buitenwatersloot „De Bolk". Donderdag 12 uur n.m. alléén Maassluis Maassluis en Zuidbuurt.

W. DIJKSHOORN, DELFT—SCHIPLUIDEN.

Vertrek: Donderdag $11^1/_2$ uur v.m., Zaterdag 11 uur v.m. Binnenwatersloot.

W. A. HALVERHOUT.

Delft-Pijnacker.

Vertrek: $11^1/_2$ uur v.m. Donderdag en Zaterdag Wijnhaven.

P. J. W. BERENSE,

Delft-Naaldwijk-en geheel Westland.

Vertrek: Donderdag $11^1/_2$ uur v.m. Voorstraat.

CH. VAN DEN AKKER,

Delft-Wateringen.

Vertrek: Donderdag $11^1/_2$ uur v.m. Voorstraat.

A. HALVERHOUT,

Delft-Leidschendam.

Vertrek: Donderdags $11^1/_2$ uur v.m. Oranje Plantage tegenover Nieuwe Langendijk.

Autodienst Zoetermeer, Zegwaart, Pijnacker, Delft.

Ondernemer: J. van Bergen Henegouw te Zoetermeer.

Standplaats Delft: Hotel „'t Scheepje", Burgwal.

Vertrek Delft 9 uur [niet op Zon- en Feestdagen[10.45 uur [alleen op Zon- en Feestdagen] 11.45 [alleen op Donderdag] 1 uur [dagelijks, behalve Donderdag en Zon- en Feestdagen] 2.15 uur [alleen Donderdag en Zon- en Feestdagen] 5 uur [alleen Donderdag en Zaterdag] 8 uur [dagelijks behalve Zon- en Feestdagen], 8.45 uur [alleen Zon- en Feestdagen].

Delftsche Autobusdienst „Het Westland".

Delft, Tol [Kleiweg], Wateringen, Kwintsheul, Hondsholredijk, Naaldwijk.

Vertrek van het Station, Leeuwenhoeksingel: 7, 9, 11, 1, 3, 5 en 7 uur.

Delft, Den Hoorn, de Lier, Westerlee, Naaldwijk.

Vertrek van het Hotel „De Bolk" Buitenwatersloot: 7, 9, 11, 1, 3, 5 en 7 uur.

Delft, Den Hoorn, Schipluiden, Maaslandschedam, Maasland en Maassluis.

Vertrek van het Hotel „De Bolk" Buitenwatersloot: 6.30, 8.10, 10.10, 12, 2.05, 4 en 6 uur.

Auto-omnibusdienst V. I. O. S.

Vertrek van Delft, Station, Van Leeuwenhoeksingel: 8 uur [alleen op Donderdag] 8.50 dagelijks [doch niet op Donderdag] 9.40, 11.30, 2.11 en 6.10 uur.

Vertrek op Zondag: 8.50, 2.11 en 6.10 uur.

Naaml. Venn. Auto-Maatschappij „Schieland".

Directeur: F. W. M. Heggelman.

Kantoor: Singel 213, Schiedam.

Vertrek Delft Zuidwal, Hotel „Bellevue":
8* - 9§ - 10 - 12 - 2 - 4 - 6 - 8 en 10 uur.

* Niet op Zon- en Feestdagen.

§ Alléén Donderdags.

Op Zon- en Feestdagen:
10 - 12 - 1 - 2 - 3 - 4 - 5 - 6 - 7 - 8 - 9 - 10 en 11 uur.

BODEN- en VRACHTRIJDERSDIENSTEN.

J. BRAGGAAR.

's-Gravenhage.

Bestelhuizen: Rietveld 70, Bagijnhof 7, Westerstraat 9 en Rotterdamscheweg 34. Vertrekt dagelijks 10 uur.

Bestelhuizen te 's-Gravenhage: Halstraat 2, Gerbrandstr. 12 en Zieken 111. Vertrekt van 's-Gravenhage 5 uur.

C. 'T HART EN ZONEN.

's-Gravenhage.

Bestelhuizen: Warmoezierstraat 40, Graswinckelstraat 75 en Noordeinde 48a. Vertrekken dagelijks 11 uur.

Bestelhuizen te 's-Gravenhage: Halstraat 2, Gerbrandstr. 12 en Oranjelaan 20. Vertrekken van 's-Gravenhage 5 uur.

K. DE JONG.

's-Gravenhage.

Bestelhuizen: Beestenmarkt 4, Oostsingel 12d en Koningsplein 19. Vertrekt dagelijks 12 uur; van bestelhuis Koningsplein 19, vertrek 2 uur.

Bestelhuizen te 's-Gravenhage: Halstraat 2 en Gerbrandstraat 12. Vertrek van 's-Gravenhage 7 uur nam.

C. KOPPERT.

Den Hoorn en Schipluiden.

Bestelhuis 't Scheepje. Vertrekt dagelijks 2 uur.

C. BENSCHOP.

Delft-Loosduinen-'s-Gravenhage.

Vertrek: Donderdag $11^1/_2$ uur v.m. Voorstraat.

M. DIJKHUIJZEN.

Delft-Honselersdijk.

Vertrek: Donderdag $11^1/_2$ uur v.m. Voorstraat.

BODE W. v. d. BERG.

Den Hoorn-Delft-Rijswijk-'s-Gravenhage.

Vertrek: Dagelijks 10 uur uit Delft, Beestenmarkt, Ruygrok.

BODE W. v. d. BERG.

Delft-Voorburg-Leidschendam-Stompwijk.

Vertrek: Dagelijks 3 uur 't Scheepje.

* BODE LAMB.

Dagelijksche dienst op den Haag.

Vertrek: 3 uur uit Delft.

BODE J. P. VITTERS.

Delft-Rijswijk-Voorburg-Veur-Leidschendam.

Pieterstraat 38 J.

Vertrek dagelijks 12 uur uit Delft.

Spoedbesteldienst Delft-'s-Gravenhage en Rotterdam.

Ondernemer: F. H. Sparenburg, Voorstraat 83.

2 maal daags Auto-dienst.

Delft, Cameretten, Vertrek v.m. 10 uur. Vertrek n.m. 3 uur.

Den Haag, Been. Vertrek v.m. 12 uur. Vertrek n.m. 5 uur. Telefoon 3362.

* Bestelhuis 't Scheepje.

BODE JOH. VAN BUUREN.

Delft-Rotterdam.

Breestraat 14, vertrek dagelijks 12 uur.

BODE STICHT.

Delft-Berkel-Rodenrijs.

Vertrek: Vrijdag 3 uur uit Delft, bestelh. 't Scheepje.

BODE BLOM.

Delft-Berkel-Rodenrijs.

Vertrek: Vrijdags om 3 uur uit Delft, van Overgaag, Beestenmarkt.

BODE ZWAARD.

Delft-Schipluiden-Maasland en Maassluis Vice-Versa.

Vertrek: Dagelijks 3 uur uit Delft.

BODE DE JONG.

Delft-Loosduinen.

Vertrek: Dinsdag, Donderdag en Zaterdag 3 uur uit Delft.

BODE D. NOORDAM.

Delft-Wateringen-Kwintsheul-Honselerdijk-Naaldwijk-'-sGravenzande.

Vertrek uit Delft: Maandag, Dinsdag, Donderdag en Zaterdag, 3 uur, Beestenmarkt 16.

Waar niets staat aangegeven is 't bestelhuis 't Scheepje.

BODE VAN WIJNGAARDEN.

Delft, Honselersdijk en Naaldwijk.

Vertrek: Maandag, Woensdag, Vrijdag en Zaterdag 3 uur uit Delft.

BODE J. VREUGDENHIL.

Delft - Naaldwijk.

Vertrek uit Delft: Maandag, Woensdag, Donderdag en Zaterdag, Beestenmarkt 16.

BODE P. DE JONG.

Delft - De Lier.

Dinsdag, Donderdag en Zaterdag.
Standplaats Cameretten. Vertrek 3 uur uit Delft.

BODE G. VAN LOENEN.

Delft - De Lier.

Vertrek: Maandag, Woensdag, Donderdag, Vrijdag en Zaterdag 3 uur. Standplaats Boterbrug.

BODE P. WESTHOF.

Delft - Maasdijk.

Vertrek: Dinsdag, Donderdag en Zaterdag 3 uur, Beestenmarkt 16.

BODE NIEUWENHUIZEN.

Delft - De Lier - 's-Gravenzande en Hoek van Holland.

Vertrek: Dinsdag, Donderdag en Zaterdag 3 uur uit Delft.

BODE v. d. WEL.

Delft, 's-Gravenzande en Hoek van Holland.

Vertrek: Dinsdag, Donderdag en Zaterdag 3 uur uit Delft.

BODE BUITENHUIS.

Delft, s-Gravenzande en Hoek van Holland.

Vertrek: Maandag, Woensdag, Donderdag en Zaterdag 3 uur uit Delft.

BODE VAN GALEN.

Delft-Monster.

Vertrek: Maandag, Woensdag, Donderdag, Vrijdag en Zaterdag, 3 uur uit Delft.

BODE P. ZUIDERWIJK.

Delft-Wateringen-Poeldijk.

Vertrek: Maandag, Dinsdag, Donderdag en Zaterdag 3 uur, Beestenmarkt 16.

BODE L. VAN DIJK.

Delft-Wateringen-Kwintsheul.

Vertrek: Maandag, Dinsdag, Donderdag en Zaterdag 3 uur uit Delft.

BODE C. v. d. HOEVEN.

Delft-Kwintsheul-Wateringen.

Vertrek: Dagelijks behalve Woensd., 3 uur uit Delft.

Waar niets staat aangegeven is 't bestelhuis 't Scheepje.

Richting Zoetermeer—Zegwaard.

BODE SPEK.

Delft-Pijnacker-Zoetermeer en Zegwaard.

Vertrek: Maandag, Woensdag, Vrijdag en Zaterdag 3 uur uit Delft.

BODE KROON.

Delft-Nootdorp.

Vertrek: Woensdag en Zaterdag 3 uur uit Delft.

BODE DE VRIJ.

Delft-Benthuizen.

Alleen Donderdags. Vertrek: 3 uur uit Delft. Standplaats; bij Overgaag, Beestenmarkt.

BODE W. v. d. ENDE.

Delft-Pijnacker.

Vertrek: Maandag, Woensdag, Donderdag, Vrijdag en Zaterdag, 3 uur uit Delft, Beestenmarkt 16.

BODE v. d. MEER.

Delft-Delfgauw.

Vertrek: Dag. behalve Woensd. van Beestenm. 16.

Waar niets staat aangegeven is 't bestelhuis 't Scheepje.

AANVULLINGEN NA HET AFDRUKKEN.

Algemeene Centrale Bankvereeniging voor den Middenstand,

Kantoor Delft, Binnenwatersloot 11—13.

Directie: J. S. de Hondt, J. F. van Wijngaarden.
Commissarissen: C. Boot, J. N. Heesterman, A. J. Prins, W. Scheurkogel en Nic. van der Wees.

Algemeene Spaarbank voor den Middenstand.

Directie en Commissarissen als boven.

Autobusdienst „Het Westland" - Delft-Rijswijk.

(In aansluiting dienst Elec. Tram naar 's-Gravenhage)
Delft—'s-Gravenhage.

Vertrek van Delft (Markt) naar 's-Gravenhage (halte Holl. Spoor) 's morgens 6.45, 7.45, enz., elk kwartier voor het uur.
Vertrek van Delft (Wippolder) naar Rijswijk 7.15, 8.15, enz.

Vereeniging van Postzegelverzamelaars.

S. v. d. Heide Voorz., O. Holterman, Penningmeester, H. v. d. Zee, Secretaris, Coenderstraat 7a.

ALPHABETISCH REGISTER.

Aannemersbond 207
Aanplakker 35
Advocaten 53
Afschaffing van Alcoholhoudende Dranken. Ned. Vereen. tot 243
Algemeen Nederl. Verbond 198
Ambachtsschool 91
Ambtenaarsb. Algemeene Ned. Christ 228
Ambtenaarsbond Centrale Ned. 237
Ambtenaarsver. (Alg. R.K.) 241
Annagesticht, St. 189
Apothekers 174
Arbeiders Jeugd Centrale Commissie 240
Arbeidsbeurs (gemeentelijk) 40
Arbeidsbeurs (R. K.) 41
Archief der Gemeente 27
Armbestuur Burgerlijk 36
Roomsch Katholiek) 188
Armenraad 36
„Armenzorg" Vereeniging 223
Athletenclubs 263—264
Autobusdiensten 291—292

Bad- en Zweminrichting (Gemeentelijk) 247
Bakkers, e.a. Nederl. R.K. Bond van 236
Bakkers-chocolade- en suikerwerkersbedrijf Algem. Ned. Bond v. Arb. in het 239
Bakkerspatroonsver. „Onderling Belang". 207
Bank van Leening 38
Bankinstellingen 245-246 en 299
Barbiers- en Kappersbond Nederl. 208
Begraafplaats 36
Behangers-, Stoffeerders- en Beddenmakerspatroonsvereeniging, Delftsche, 207
Belastingen, Directe belastingen, Invoerrechten, Accijns, zie ook plaatselijke Belastingen en Vermogensbelasting 56—64
Besturenb., Delftsche Chr. 227
Bestuurdersbond Delftsche 236
Bethel, ziekenverpleging 182
Bevolking, stand der 17
„ Beweging der 17
„ naar onderscheidene godsd. gezindten 18
Bewaarschool, Opleidingscursus v. Hoofden en Onderwijzeressen aan eene 110
Bewaarscholen, Gemeente 111
„ R.-K. 113
Bezuinigingspartij 216
Bibliotheek T.H. 81
Biologische Vereeniging v. Gymnasium en H. B. S., Delftsche 120
Boden 293—298
Boekbinderspatroonsvereeniging, Delftsche 207
Bond van Christ. arbeiders (sters) in de bedrijven van, Voedings- en Genotmiddelen, N.C.V.G.B. 231

Bond van Personeel in Publieken Dienst 230
Bouw- en Woningtoezicht 30
Bouwarbeidersbond, Ned. Christel. 228
Bouwpatroons, Nederlandsche Bond van Roomsch Kath. 205
Bouwvakarbeidersb., Ned. R.-K., St. Jozef 234
Bouwvereenigingen 210—211
Brandwezen 32
Broodbakkerspatroonsvereeniging „St. Clemens", 205
Bureau van Consultatie 53
Bureau voor Rechtskundig advies aan Arbeiders 233
Burgemeester 23
Burgerlijke Stand 24
Burgerwacht 165
Buijteweg-Studiefonds 189
Bijbelgenootschap, Nederl. 137
Bijenteelt, Vereeniging tot bevordering der 267

Carousselvereen., Delftsche studenten 266
Centraal Magazijn van Militaire Kleeding en Uitrusting 164
Christelijke Belangen, Ver. tot oprichting en instandh. voor een gebouw voor 206
Christelijk Geref. Gemeente 131
College v. Curatoren, Gymnasium, 82
Commissie v. Advies, gem.-ambtenaren, 32
Commissie tot wering van schoolverzuim 95
Comm. tot het ontwerpen v. verordeningen tegen wier overtreding straf is bedreigd 23
Commissie van Toezicht op het Middelb. Onderwijs 84
Commissie van toezicht op het lager onderwijs 95
Commissie van toezicht op de openb. bewaarscholen 110
Comm. voor de bedrijven 23
Comm. v. d. Openb. Werken 23
Commissie, Financieele, 23
Commissie voor Personeelsaangelegenheden 23
Commissie v. toezicht o. h. gem. Nijverh.-onderwijs 89
Commissie, Onderwijs, 24
Commissie tot onderzoek v. bezwaarschriften v. aangeslagenen in de Plaatsel. Dir. Bel. naar h. inkomen 24
Comm. tot onderzoek der bezwaarschriften inzake het vergunningsrecht 24
Comm. van toezicht op de Bioscoopvoorstellingen 24
Commissie der R.-K. Par. scholen 105
Communistische Partij 216
Congregatie van de Heilige Familie 157—158
Congregatie voor Jonged. 158
Congregatie v. Jongelingen 158
Constructie-Werkpl. 161—164

Da Costa. Christ. Letterk. Vereeniging 276
„De Dageraad", Vereen. 242
„Delfia", Verfraaiïngsver. 221
Delfland, (Hoogheemraadschap) 47—51

Delftsche Bestuurdersbond 236
Delftsche Christelijke Besturenbond 227
Delftsche Schoolvereen. 109
Derde Orde van St. Franciscus, Wereldlijke 158
„De Stille Omgang", Genootschap 156
Deurwaarders 52
Dierenasyl 213
Dierenbescherming. Nederl. Ver. tot Bescherming v. Dieren 212
Dietsch Studenten Verbond 198
Doktoren en Artsen 174
Doopsgezinde Kring 129
Drankweer-Comité, R.K. 244

Eerediensten 124
Electriciteitsbedrijf, (Gemeente) 27
Elizabeths-Vereeniging, Sint 178
Elim, Cent-Vereeniging 140
Etische Evangelisatie 137
Evangelisatie der Gereformeerde Kerk 143—145
Evangelisch Luthersche Gemeente 128
Excursie-Commissie 240

Fabrieksarbeidersbond, Ned. R.-K. „St. Willebrordus" 234
Fabrieksarbeiders, Nederl. Vereeniging van 239
Fabrieks- en Transportarbeiders, Ned. Bond van Christelijke 228
Fanfarecorps „Soli Deo Gloria, Christelijk, 201
Financiën der gemeente 20
Fonds ter aanmoediging en ondersteuning van den gewapenden dienst 173
Franciscus Regis, Comm. van 225
Fröbelschool, Christelijke, 113
Fundatie v. d. vrij vrouwe van Renswoude 185

Garnizoen 160
Gasbedrijf, Gemeente, 27
Gasthuis. Oude en Nieuwe 181
Geheelonth. bond, Algem. Nederlandsche 243
Geheelonthouders-vereeniging I. O. G. T. 243
Geheelonthouders-vereeniging, Nat. Christen 243
Gem.-Ambtenaren, Nederl. Bond van 241
Gemeente-Ambtenaren in Nederland, Nat. Verb. v., 241
Gemeente-Archief 27
Gemeentebelangen, Vereen. 221
Gemeentebestuur 22
Gemeenteboden 26
Gemeente-Ontvanger 26
Gemeente-Reiniging 30
Gemeente-Secretarie 24
Gemeente-Secretaris 23
Gemeentelijke Nijverheidsavondschool 89
Gemeentelijk inspecteur van het onderwijs 95
Gemeentewaag 35
Gemeente-Werken 30
Gend en Loos, van, Algem. expeditie-onderneming, 284
Geneeskunde, Ned. Maat.ij tot bevordering der 175
Geneesk., Practiseerende, 174

Genootschap van het H. Hart van Jezus 158
Gereformeerde Kerk 129—131
Gereformeerd Schoolonderwijs, Vereeniging voor, 100
Gereform. „Marthakrans" 151
Gezondheidscommissie 175
Glas- en Aardewerkers, Ned. Vereeniging voor, 240
Goudsmeden, zie Horlogemakers, 205
Grafische Bond, Nederlandsche Christelijke 228
Grafische Bond, Ned. R.-K., 235
Grafische Vakken, Nederl. Vereen. tot Bevordering der Gezondheid in de (zie ook: Typografen) 179
Groene Kruis, Zuid-Holl. Ver. „Het Groene Kruis" 176
Groote Gezinnen, Nederl. R.-K. Bond voor 225
Groote Gezinnen, Vereen. steun aan, 225
Gustaaf Adolf-Vereeniging (Afd. Delft) 138
Gymn.-Bond, Delftsche, 120
Gymnasium, 82
Gymnastiekleeraren 247
Gymnastiekvereen. 251—257

Haagsche Tramweg-Maatschappij 282
Handboogschutterij „Willem Tell" 267
Handelsavondschool, Chr. 87
Handelscurcus, Openbare 86
Handelscursus van „de Hanze" 86
Handels- en Kantoorbedienden, Alg. bond van 241
Handels- en Kantoorbedienden, Nationale Bond van, „Mercurius" 241
Handels- en Kantoorbedienden, Ned. R.-K. Bond van 235
Handelsregister voor Delft en Omstreken 46
Handelsvereen., Delftsche 203
Handenarbeid, Vereen. tot bevordering van onderwijs in 121
„de Hanze", R.-K. Middenstandsvereeniging 204
„Harmonia", Vereen. van Spiritisten in Nederland 242
Harmoniekapel „St. Franciscus" 201
Heldringsgestichten te Zetten 145
Herhalingsscholen, Openbare, id. bijzondere 108
Hersteld Apostolische Zending gemeente 132
Herwonnen Levenskracht 176
Hippocrati Sacrum 175
Hockeyclubs 262—263
„Hollandia", Alg. Verzekering Mij. 246
Hoofden van Scholen, Vereeniging van, in Nederland, Afd. Delft. 115
Hoofdinspecteur van den Arbeid 45
Hoogere Bestuurscolleges, te Delft wonende leden van 244
Hoogere Burgerschool 84
Hoogere Burgerschool, Deltsche Vereen. 119
Hoogheemraadschap Delfland 47—51

Horlogemakers- en Goudsmedenvereeniging „Sint Bernhard' 205
Hotel-, Restaurant-, Café en aanverwante bedrijven, Ned. Bond van 208
Houtbewerkers, Meubelmakers, Behangers e.a., Bond van Ned. Chr. 229
Houtbewerkers; Meubelmakers e. a., Ned. R. K. Bond van 235
Huis- en Grondeigenaren „Het Eigendom", Vereeniging van 207
Hulp aan Kraamvrouwen, Vereeniging 177
Hulpbetoon, Vereen. Chr. 159
Huisvrouwen, Ned, Ver. v. 226
Huurcommissie 34
Hypolitus Stichting, Sint 183

Infanterie, 15e Regiment 160
Inrichtig in de Papenstraat 184
Inspecteur der Directe belastingen 57
Inspecteur der Registratie 56
Inspecteur van het L. O. 95

Jeugd-bibliotheek d. Openbare Leeszaal Delft 119
Jeugd-Organisatie 220
Jeugdwerk, Vereeniging 120
Jongedochtersvereen., „Bid en Werk" 152
Jongedochtersvereen. Geref. „Bidt en Werkt" 151
Jongeliedenvereenig., Ned. Herv., op geref. grondslag „Guido de Bray" 149
Jongelieden-vereen., Geref. 151
Jongelingen-Vereen. „Sint Gerardus Majella", R.K. Burger 158
Jongelingsvereen. „Luther" 152
Jongelingsvereen. op Geref. grondslag „Calvijn" 150
Jongelingsvereen. op Geref. grondslag „Paulus" 150
Jonge Mannenvereeniging, Christel. „Daniel" 147
Jongensvereen. „Gabriël" 148
„ Eben „Haëzer" 149
St. Joris Gasthuis, Krankzinnigengesticht 183
St. Jozefs-Fundatie 188

Kamers van Arbeid 46
Kamer van Koophandel en Fabrieken 45
Kantongerecht 52
Kantoor en Handelsbedienden, Nederl ver. van Chr. 229
Kappers 208
Katholieke Kring, Ver. de 223
Katholieke Sociale Actie 216
Kegelbond, Delftsche 267
Kerk van Jezus Christus van den Heiligen der Laatste Dagen 132
Kerken, Bezichtiging der 197
Keuringsdienst v. voedingsmiddelen 35
Kiesvereeniging „Nederland en Oranje", A. R. 214
Kiesvereeniging „Voor Nederland en Vorstenhuis", Christ. Hist. 214
Kiesvereeniging, Geref. 139
Kiesvereeniging, Kerkelijke, Schrift en Belijdenis" 140

Kiesvereeniging, Kerkelijke De Waarheid betrachtende in Liefde 140
Kiesvereeniging „Recht en Plicht", R.-K. 214
Kinderbond, Nederlandsche 121
Kinder-Gezondheidskolon. Vereeniging voor 178
Kinderhuis 187
Kinderkerk 153
Kinderverzorging en opvoeding, Ned. ver. tot bevordering v. h. onderwijs in 226
Kindervoeding en -Kleeding Vereeniging 224
Klaauws-Hofje 189
Kleedingindustrie, Bond v. 238
Kleedingindustrie, Nederl. Chr. Bond van Arbeiders (sters) in de 229
Kleermakerspatroonsvereeniging, Delftsche 208
Klokkenist 36
Knapenvereeniging, Geref., „Timotheus" 150
Knapenvereeniging „Melanchton" 152
Koffiehuis, Restauranthouders en Slijters, Nederl. Bond van, 208
Koningin Wilhelminaschool 103
Konijnenfokbond, Nederl. 267
Korfbalclubs 262
Krankzinnigengesticht, Het St. Joris Gasthuis 183
Kroningsjubileum 1923, Comité's ter viering van het Zilveren 217
Kruisverbond „St. Petrus" 244
„Kunst aan het Volk" 198
Kynologenclub, „Delft en Omstreken 267
Landarbeidersbond, Ned. Christelijke 229
Landbouw, Holl. Mij. van 202
Land- en Tuinbouwbedrijf, Ned. Bond van arb. in 238
Landstormverband 164
Lawn-Tennis Clubs 265
Leeszaal Agnetapark 278
Leeraren en leeraressen aan Gymnasium en H. B. S., Vereeniging van, 114
Leerbewerkers, Ned. R.-K. 235
Leeszalen 193
Leger des Heils 132
Lichamelijke Opvoeding, Delftsche Vereen. voor 249
Lidmatenhuis 189
Lito-, Foto- en Chemigrafen Bond, Nederl. 239

Maatschappelijke Belangen, Vereeniging 222
Maatschappij tot Nut van het Algemeen 221
Maatschappij van Landbouw Holl. 202
Maatschappij voor Nijverheid en Handel, Nederlandsche 202
Maatschappij voor Tuinbouw- en Plantkunde, Nederl. 202
Maatschappij van Weldadigheid 223
Magazijnen der Artillerie 164
Mannenzangvereeniging „Excelsior" 273
Mannenzangvereeniging „Orpheus" 273
Mannenzangvereeniging „St. Ursula", R. K. 274

Mannenkoor, Delftsch 272
Mannenkoor der Delftche Nijverheid 200
Mannenvereeniging, Christ. 152
Mariavereeniging 244
Marktdagen 35
Meisjesgilde, Nederlandsche 122
Meisjeshuis 185
Meisjesvereeniging, Gereformeerde — „Priscilla" 151
Meisjes Weeshuis, R. K. 188
Melkhandelaren, Gilde van, „St. Isidorus" 205
„Mercurius", Nat. Bond van Handels- en Kantoorbedienden 241
Metaalbewerkersbond in Nederland, Chr. 230
Metaalbewerkersbond, Ned. R. K. „St. Eligius" 234
Metaalbewerkersbond, Alg. Nederl. 237
Meubelmakersbond, Algem. Ned. 238
Middenstandsvereeniging, Christelijke 204
Middenstandsvereeniging „De Hanze". R. K. 204
Middernacht-Zending-Vereeniging, Ned. 225
Militairen. R. K. Militairen-Vereeniging in Nederl. 171
— Militairen, Tehuis voor 171
— Militaire Politie 55
Militaire Ziekeninrichting „St. Agatha" 183
Montessori-Onderwijs 110
Montessori-Vereeniging, afd. Delft v. d. Nederl. 109
Motorclub, Delftsche Studenten 266
Musea 196—197
Muziekvereeniging, „Crescendo", Arbeiders 201
Muziekvereeniging „Harmoniekapel" 200

Necrologie 15
Nederd. Herv. Kerk en Gemeente 124—127
Ned. Herv. Schoolvereen. 101
Ned. Herv. (Geref.) Kerk, Geref. Bond tot verbreiding en verdediging der Waarheid in de 145
Nederl. Israëlitische Gem. 132
Normaallessen, Rijks, 96 —
Normaallessen, Chrisielijke, 96
Notarissen 55
Nijverheidsavondschool, Gemeentelijke, 89 —
Nijverheid en Handel, Ned. Maatschappij voor, (Departement Delft) 202
Nijverheidsdienst, Rijks, 203 —

Onderofficiers-Vereeniging „Ons Belang" 173
Onderofficiers-Vereeniging Nat. Chr. 173
Onderofficiers-Vereeniging „St. Martinus", R.-K 173
Onderwijzers, Bond van Nederl., Afd. Delft, 115
Onderwijzers, Diocesaan-Vereen. van R.-K. Bijz. Afd. Delft 115
Onderwijzers, Nederlandsch Genootschap, Afd. Delft, 114
Onderwijzers en Onderwijzeressen, Unie van Chr. in Nederland, Afd. Delft van de 116

„Ons Doel", R.-K. Delftsche Coöp. Verbruiksvereen. 209
„Ons Huis", Vereeniging, 205
Ontvanger Dir. Belastingen 58
Ontvanger Gem. Belastingen 27
Ontvanger Invoerr. en Acc. 57
Ontvanger Successierechten Vermogensbelasting, Zegelrechten en boeten 56
Ontwikkelingsraad 195
„Onze Vloot", Vereeniging 165
Openbare Gem. Scholen 96—99
Openbare Leeszaal 193
Openb. Leeszaal en Bibliotheek, R.-K. 193
Openbare leeszaal, Jeugdbibliotheek der 119
Openbare Werken 30
Oranjedag, Vereeniging, 219
Oranje-Vereeniging, Delftsche Christelijke. 219
Oranje-Vereenigingen 220
Oud-Bisschoppel. Clerezij, Oud-Katholiek, 132
Oud-Gereformeerde Gem. 131
Oude Mannen- en Vrouwenhuis 188
Oude Mannen- en Jongens-Weeshuis, R.-K. 188
Oud-Onderofficieren, Kon. Ned. Bond van 173
Overheidsdienst, Ned. Bond van Werklieden in 237
Overheidspersoneel, Nederl. R.-K. Bond van 234
Overheidspersoneel, R.-K. Organisatie van 241

Padvinders, de Delftsche 121
Padvindersvereeniging Delftsche, C. J. M. V., 122
„Patrimonium" Nederlandsche Werkliedenverbond 232
Patronaten, Roomsch-Kath. 157
Philaletes, Vereeniging, 141
Plaatselijke belastingen 26
Pluimvee club, Delftsche, 267
Politie, Gemeente, 54
Politie, Rijks, 54
Politietroepen 55
Politie-beambten, Bond van Christelijke, in Nederland 242
Politie-bond, Algemeene Nederlandsche 242
Politiebond, Ned. R.-K. 242
Polie-personeel in Nederl., Alg. bond van 242
Postduivenvereenigingen 268
Postkantoor 65
Post-, Telegraaf- en Telefoonpersoneel, Ned. R.-K. Bond van 236
Prinses Juliana School 103
Processie, Broederschap van de Bossche 157
Processie naar Brielle 157
Processie naar de Zoete Lieve Vrouw voor Den Bosch 157
Procureurs 53
Pro Juventute 223
Propagandeclub „Groen van Prinsterer" A.-R. 217
Propagandaclub „Dr. Schaepman" R.-K. 216
Propagandaclub „Jeanne d'Arc" R.-K. 216
Pro Rege, Militaire en Landstorm 171
Pro Rege, Nationale Vereeniging 171
Protestantenbond, Nederlandschen 138

Raad van Arbeid 41—45
„Recht en Plicht", R. K. Kiesvereeniging 214
Reederij, N.V. Stoombootreederij „de Schie" 287
Reclasseeringsinstellingen 55
Regiment Infanterie, 15e 160
Registratie en Domeinen 56
Rehoboth, Wijkverpleging 177
Remonstr. Geref. Gemeente 129
Roeivereenigingen 264
R. K. Jongevrouwenbond 224
Roomsch Katholieke Kerk 133—135
R.K. Par. Scholen, Commissie der 105
R. K. Scholen 105—108
R. K. Studenten, Commissie tot verstrekken van inlichtingen 118
R. K. Vakschool voor Meisjes 89—93
R. K. Vakteekenschool 89—93
R. K. Vereeniging tot Bescherming van Meisjes 224
Rugby Club, Delftsche Studenten 260
Rijkscursussen v. lichaamsoefeningen 256
Rijkstoezicht op fabrieken en werkplaatsen 45

Schietvereenigingen 165—170
Scheidsgerecht gemeentewerklieden 32
Schildersgezellenbond, Ned. 237
Scholen onder de vereen. v. Ger. schoolonderw. 100—101
Scholen uitgaande van de Ned. Herv. Schoolvereen. 102
School Prinses Juliana 103
School Koningin Wilhelmina 103
School met den Bijbel „Rom. 8 : 31b", Vereeniging tot stichting en instandhouding van een 108
Schoolopziener 95
„Schoolpenning" en studiefonds 118
Schoolvereen. Nederd. Herv. onder de zinspreuk: Ps. 127 : 3a, 101
Schoolvereen., Delftsche 109
Schoonheidscommissie 33
Sigarenmakers- en Tabaksbewerkers, Christelijke Bond van 231
Sigaren- en Tabaksbewerkersbond, Nederlandsche 237
Smedenpatroons in Nederland, Bond van, 207
Sociaal-Democr.-Arb.-Partij Federatie Delft der 214
Sociaal-Technische Vereen. van Democratische Ing. en Architecten 226
Sociëteiten 211—212
Spaarbank van het Dep. Delft der Maatschappij tot Nut v. h. Algemeen 222
Spoor- en Tramwegpersoneel, Ned. R.-K. Bond v. 236
Spoor- en Tramwegpersoneel, Ned. Vereen. van 239
Spoor- en Tramwegpersoneel, Protest. Christelijke Bond van 231
Spoorwegen, Nederlandsche 282
Sportterreinen 248
Sportvereen., Algemeene Studenten 266
Staatkundig Geref. Partij 215
Staatsloterij 173

Stoom- en motorbootdiensten 285—290
Straatmakerbond, Algem. Nederlandsche 238
Studentenbond, Delftsche, 116
Studentenbond, Vrijzinnig-Christelijke, 117
Studentencorps, Delftsch, 116
Stud. Maria-Congregatie 158
Studenten-Organisatie, Ned. Zionistische 118
Studenten-Vereeniging, Delftsche Vrouwelijke, 116
Studenten-Vereen., Nederl. Christen, 117
Studenten, R.-K. Studenten-Ver. „Sanctus Virgilius" 117
Stukadoorsbond, Algem. Nederlandsche 237

Tabaksbewerkersbond, Ned. R.-K. 235
Tandartsen 174
Technici, Bond van 226
Technici, Ned. R.-K. Bond van 227
Technische Hoogeschool 70—81
Telefoonkantoor 68
Telefoonstations, Publieke 68
Telegraafkantoor 68
Terrarium en Aquariumvereeniging „Danio Rerio" 276
„Tesselschade", Afd. Delft v. d. Algm. Nederl. Vrouwenvereeniging 187
Theologische School Kampen, Comité tot Steun 118
Tooneelvereenigingen 274—276
Toonkunst, Maatschappij tot bevordering der 199
Tractaatgenootschap, Ned. 141
Tramwegmaatschappijen: Haagsche 282
Westlandsche 284
Transportarbeiders, Centrale Bond van 239
Transportarbeidersbond, Ned. R.-K. 235
Tuinbouw en Plantkunde, Nederl. Maatschappij v. 202
Tuin- en landarbeiders, Ned. R.-K. Bond van 236
Typografenbond, Alg. Ned. 239
Typografie, Leerlingen-Commissie in de 240

Unie, de, Een School met den Bijbel. Locaal Comité 120

Veeartsen 179
Veeartsenijkundig Staatstoezicht 179
Veeverloskundigen 179
Vee- en vleeschkeuring en Veemarkt 35
Vegetariërsbond, Ned. 226
Vergadering van Gelooovigen 131
Verhuurdersvereeniging, Nieuwe Delftsche 208
Verkiezingen 19
Verlofsofficieren, Vereeniging van 170
Vermogensbelasting 56
Verwaarloosden en Gevallenen, Vereeniging tot steun van 224
Vincentius a Paulo, Vereen. van den Heiligen 185
Vischnet. De evangeliesatie Kring: Het 138

Voetbal- en Athletiekvereenigingen 257—261
Volksbond, Ned. R.-K. 233
Volksbond tegen drankmisbruik 244
Volksbondtuinen 213
Volkstuinen „Levenslust", Vereeniging van houders van 213
Volksonderwijs, afd. Delft 119
Volksuniversiteit 194
Voogdijraden 53
„Vooruit", Coöp. Broodbakkerij en Verbruiksvereeniging 209
Vrachtrijders 293—298
Vroedvrouwen 175
Vrouwelijke Weldadigheid, Fonds voor 189
Vrouwenbond, R.-K. 156
Vrouwenvereeniging, Delftsche, der Ned. Herv. Gemeente 145
Vrijheidsbond 215
Vrijmetselaarsloge „Silentium" 242
Vrijzinnig Ned. Hervormden, Afd. Delft der vereeniging van 137
Vrije Universiteit, Comité behartiging belangen 118

Waalsch Herv. Gemeente 127
Waschindustrieelen 205
Waterleiding, Gemeente, 27
Weeshuis der Gereform. 185
Weeshuis, R.-K. Meisjes, 188
Werkloozen, Commissie v. steunregeling van 40
Werkloosheidsverzekering 40
Werkmansbond, Chr. Nat. 231
Westlandsche Stoomtram-Maatschappij 284
Wethouders 23
Wielrijdersbond, Alg., Ned. 248
Winterlezingen, Christelijk Comité van 195
Woningmaatschappij, N.V. 209
Woonwagen- en woonschepenbewoners, R.-K. liefdewerk voor 157
Wijk-, Kraam- en Ziekenverpleging, R.-K. 178

IJsclubs 265—266

Zakbijbelbond 138
Zangkoor, R.-K., „Cantate Domino" 155
Zangkoor, Roomsch-Kath., „St. Cecilia" 155
Zangvereeniginh, Roomsch-Kath., „Deo Sacrum", 155
Zangkoor, R.-K., „Sursum Corda" 156
Zangkoor der Vrijz. Ned. Hervormden 156
Zangvereeniging „Arti et Charitati", R.-K. Gem., 200
Zangvereen. „Halleluja", Christelijke, 153
Zangver. „Sursum Corda", Christelijk Gemengde 155
Zangvereen. „Polyhymnia", Gemengde, 199
Zangvereen. „Hosanna", De Gereformeerde 153
Zangver. „De Volksstem" 200
Zendingsarbeid v. de Geref. Kerk van Delft 143
Zendingsvereen. 140—142

Zending, Nederl. Luth. Genootschap voor In- en Uitwendige, 147
Zendingsbond Hulpvereen. Delft v. d. Ceref. 140
Zendingskerk, Belgische, 142
Ziekenfondsen 191—192
Ziekenhulp der Gereform. Kerk, Diaconale, 178
Ziekenhulp, Vereeniging, 179
Ziekenverpleging, R.-K. Wijk-, Kraam- en 178
Zondagsscholen, Vereen. 139
Zondagsscholen, Ger. Kerk 145
Zondagsschool-vereeniging „Josia" 152
Zondagsschool, Luthersch, 147
Zondagsschool W. H. Gemeente 147
Zondagsschool C. J. M. V. 149
Zuigelingenzorg 177
Zuivel- en Margarinebewerkersbond, Ned. R.-K. 235
Zweminrichting, Vereeniging Delftsche, 247

ERRATA.

Pag. 134, 10e regel van boven staat J. Denderbos, lees: J. Venderbos.

Pag. 150, 6e regel v. onder staat Knapenvergadering, lees: Knapenvereeniging.

Pag. 236, 5e regel van onder staat Besturenbond, lees: Bestuurdersbond.

FIRMA VAN LANGEN

VROUWJUTTENLAND 31
TELEFOON No, 380

LOOD- EN ZINKWERKEN
GAS-WATER-ELECTRICITEIT

HET ADRES HIER
TER STEDE VOOR

UWE KEUKEN EN BADKAMER

SPECIALITEIT OP HET GEBIED VAN

ELECTR. VERLICHTINGEN

JUNKER & RUH

GASCOMFOREN EN -FORNUIZEN, ENZ.



BOEKHANDEL & DRUKKERIJ
W. D. MEINEMA - DELFT

◆◆◆◆

DE AFD. BOEKHANDEL HEEFT GROOTE VOORRAAD STUDIEBOEKEN VOOR TECHNIEK EN HANDEL, GYMNASIUM, H.B.S. EN HANDELS-CURSUSSEN, WOORDENBOEKEN ENZ. ENZ.

◆◆◆◆

DE AFD. DRUKKERIJ IS ONLANGS GEHEEL NIEUW GEINSTALLEERD EN BESCHIKT OVER DE BESTE MACHINES EN SIERLIJKSTE LETTERSOORTEN. BEHALVE VOOR HANDELS- EN VEREENIGINGS-DRUKWERK, IS ZIJ SPECIAAL INGERICHT VOOR TECHNISCHE BOEKEN, WEEK- EN MAANDBLADEN, ENZ. ENZ.

◆◆◆◆

HYPOLITUSBUURT 4 - HALSTEEG 3a - TEL. 160