ADRESBOEK

DER

RESIDENTIE

OOSTKUST van SUMATRA

BIJGEWERKT DOOR

A. ANDRÉ VETTER

tot Mei 1912

UITGEGEVEN IN JULI 1912

DOOR

J. HALLERMANN,

MEDAN.

10094

1868
F65



J. HALLERMANN

Gevestigd sedert 1893

TE

MEDAN.

Uitgever en Drukker van het dagblad „De Sumatra Post"
„ „ „ „ de Mal. courant „Pertja Timor"
„ „ „ „ het „Adresboek der Residentie Oostkust van Sumatra"

ENZ.

Levert alle soorten van:

GOUVERNEMENTS-
PARTICULIER-
HANDELS-
ESTATES-

DRUKWERK

Kantoor- en Estatesboeken
Kantoor- en Schrijfbehoeften

TEEKENMATERIAAL
TAAL- en WOORDENBOEKEN
LECTUUR voor volwassenen, jongens en meisjes.
PRENTENBOEKEN.

Boekbinderij -:- Caoutchoucstempelfabriek.

Scherp concurreerende prijzen.

ADRESBOEK

DER

Residentie

Oostkust van Sumatra

BIJGEWERKT DOOR

A. ANDRÉ VETTER

tot Mei 1912

UITGEGEVEN

in Juli 1912

DOOR

J. HALLERMANN,

MEDAN.

BIBLIOTHEEK
10094
DEPARTEMENT VAN KOLONIEN

9029/63

UNIV.
LEIDEN
BIBL.

INHOUD.

Aanvul en Verbeterblad
Accynsen 35
Admin Ind. v/d Resid. O. K. v. S. 5
Advocaten en Procureurs 14
Afdeeling Stoomwezen 29
Alfabetische Naamlijsten 193
Algemeene Politie 9
Alg. Verg. v. Rubberplanters O. K. S. 26
Arbeidsinspectie 15

B. O. W. 29
Britisch Society 22
Burg. Veeart. Dienst 23

Chin Hoofden 43
Commissies 45
Consuls 23
Cultures 93
Cultuurgebied O. K. v. S. 5
Cultuurgebied Pl. Raad 36

Deli Plantersvereeniging 24
Deli Proefstation 25
Deli Spoor 31
idem Dienstreg. 333
Depart. v. Binnenl. Bestuur 5
Derwaarder 14
Deutsche Verein 22
Dir. Belastingen 35

Eeredienst 18
Erfpachtsgelden 39
Europ. Begraafplaats 8

Financiën 35
Fonds v. beh. Europeanen 20

Gemeentefonds 38
Gemeenteraad 37
Gemeentewerken 39
Gevangeniswezen 15

Haveninrichting 42
Inl. Vorsten en Grooten 9
Instellingen 45
In en Uitvoerrechten 35
Immigranten Asiel 20
Immigranten Bureau 24

Javasche Bank 43

Landmeter (Goev.) 29
Landraad 18
Landschapskassen 30
Locale Werken 41

Mijnbouw 89

Notaris 14

Officieren 40
Onderwijs 16
Opiumpacht 35

Particulieren 45
Pl. Raad v h Cult. Gebied 36
Politie 9
Post, Telegraaf, Telefoon 30

Raad van Justitie 11
Rooimeester 30

Schweizer Verein 23

Tolken 14
Topografische Dienst 41
Triangulatie 41
Tuinbouwvereeniging 24

Vakverg. v. Assistenten 23
Veearts. Dienst 23
Vendukantoor 36
Vereenigingen 45
Verg Ziekenverpleging 21
Verg. Ooftteelt 24
Vrijwilligerskorps 42

Wees en Boedelkamer 14

AANVUL en VERBETERBLAD.

Apothekers. Langkat Apotheek pag. 50
W. J. Willemse, Apotheker

Toko's. N.V. Tokohandel v/h G. A. v. d. Pol
Spoorstraat en Kesawan „ 51

Cultures. Holl. Amsterd. Plantage Mij. lees
Holl. Amerikaansche Plantage Mij. „ 128
The Rubber Plant. Invest. Trust Ltd.
Naga Hoeta Estate
Product Rubber, Koffie en Thee
Naaste Spoorst. T. Tinggi
„ Postkant. id.
Administrateur H. S. Holst
Assistenten R. G. Munro
G. v. Bodegom
J. Riniker
Gwatkin
P. Volder
R. M. Fenton

Eeredienst. R. Katholieke Eeredienst Sumatra
Apost Prefect Pastoor P. J. Cluts, Padang
R. Katholieke Gemeente Medan
Pastoor F. A Buil
„ P. Ferdinandus
Kerkbestuur Dr. J. G. C. Vriens, Pres.
A. André Vetter, Secr.
Mr. J. F. A. M. Buffart
C. J. J. Janssen
Ch. J Graaf von Ranzow

Alfab. Naamlijst.

Abels Th. A.	Bladz. lees	Bladz. 178
Alley M.		„ 60
Bethge H O.		„ 34
Broek W. v. d.		„ 161
Carnegie A. C.		„ 99
Esselink		„ 68
Fulleken H.	Tulleken H.	„ 97
Gillman	155	„ 161
Groenewegen H. A.		„ 71
Kamerlingh Onnes	108-9-15	109-158
Panert Th. v. d.		„ 35
Poppinga H. J.		„ 95
Pronk Rud.		„ 98
Raymond Lagae		„ 173
Reisner J. C, A.		„ 9
Steen G. C. van		„ 25
Stijles J. C. Kaij		„ 186
Taat G. A.		„ 42

Administratieve Indeeling

van de Residentie

OOSTKUST VAN SUMATRA.

Departement van Binnenlandsch-Bestuur.

Resident d. Oostk. v. Sumatra	W. J. Rahder (R. O. N. L.)
Ass Resident ter beschikking	J. W. J. Wellan
Gewestelijk Secretaris	L. H. W. van Sandick
Commies voor de comptabiliteit	C. Jacobs
Commies	Th. W. Lewis
Klerk	C. E. Willemsen
"	H. Ungerer
"	E. J. Enkoroma Coffie
"	Mej. M. Sülter

Cultuurgebied der Residentie Oostkust van Sumatra.

Afdeeling Deli en Serdang (Medan).

Assistent Resident	S. van der Plas
Controleur ter beschikking	A. H. O. Prins
Commies	W. H. Elsborg
Klerk	P. J. Smit

Onderafdeeling Beneden Deli (Medan)

Controleur	H. W. du Cloux
Civiel Gezaghebber	J. Franke (Laboean Deli)
Klerk	J. E. Frieser
"	

Onderafdeeling Boven Deli (Arnhemia).

Controleur	J. G. Larive
Klerk	Dzoel Koernain

Onderafdeeling Serdang (Loeboeq Pakam).

Controleur	J. Roest
"	Jhr. J. M. van Schmidt Auf Altenstadt
Klerk	J. F. Enkoroma Coffie

Onderafdeeling Padang en Bedagei (Tebing Tinggi).

Controleur	H. E. K. Ezerman
Klerk	N. J. Wattimena

Afdeeling Langkat
(TANDJONG POERA)

Assistent Resident	F. R. Speltie
Klerk	J. H. Simon

Onderafdeeling Beneden Langkat (Pangkalan Brandan) onder den Assistent Resident van Langkat (Tandjong Poera).

Civiel Gezaghebber	J. G. Koene

Onderafdeeling Boven Langkat Timb. Langkat (Bindjei).

Controleur	J. W. Th. Heringa
Klerk	R. V. Senn van Basel

Afdeeling Asahan
(TANDJONG BALEI).

Assistent Resident	R. L. A. Hellwig, R. M. W. O. 4e klasse
Adm. Ambtenaar	H. Sieberg
Commies	J. Ch. Ungerer
Klerk	H. A. Theuvenet
„	A. de Lizer

Onderafdeeling Asahan
onder den Assistent Resident van Asahan (Tandjong Balei).

Onderafd. Batoe Bahra (Laboean Roekoe).

Controleur	B. H. F. van Heuven
Klerk	Th. G. de Jongh

Onderafdeeling Laboean Batoe (Laboean Bilik).

Civiel Gezaghebber	G. U. van Renesse van Duivenbode
Klerk	H. J. Körnmann

Afd. Semeloengoen en Karolanden
(SERIBOE DOLOK)

Assistent Resident	H. J. Grijzen
Civiel Gezaghebger	F. Tersteege (Kebon Djahè)
Klerk	W. A. Robbers

Onderafdeeling Karolanden

onder den Assistent Resident van Simeloengoen en Karolanden
(Seriboe Dolok)

Onderafd. Simeloengoen (Pematang Siantar)

Controleur	W. K. H. IJpes
Klerk	J. F. Simon

Afdeeling Bengkalis
(BENGKALIS)

Assistent Resident	L. U. van Stenis
Commies	E. R. Klerks
Klerk	L. Botelho
,,	J. Gosseling

Onderafdeeling Bengkalis

onder den Assistent Resident van Bengkalis

Civiel Gezaghebber	F. A. Bedier Prairie (Bagan Api-Api)
,, ,,	B. Filet (Selat Pandjang)
,, ,,	R. Rouwerda ,,

Onderafdeeling Rokan (Pasir Pengarajan)

Controleur	B. W. van Gorkom

Onderafd. Kampar Kiri (Goenoeng Sahilan)

Civiel Gezaghebber fd. Contr.	A. J. Pels Rijcken

Siak.

Controleur	L. D. de Roock

Commissie van beheer der Europeesche begraafplaatsen:

Te MEDAN.

Voorzitter	H. W. du Cloux
Secr. Thes.	J. Hoogervorst
Leden	Dr. J. G. C. Vriens
"	N. Klaassen

Te LABOEAN DELI.

Voorzitter	J. J. C. de Knokke v. d. Meulen
Secr. Penningm.	De Controleur
Lid	Th. Hessing

Te PANGKALAN BRANDAN.

Voorzitter	J G. Koene
Secr. Penningm.	C. Bruin
Lid	

Te TANDJONG POERA.

Voorzitter	de Assisten Resident
Secr. Penningm.	Opzichter der B. O. W.
Lid	Th. Konow Soeberg

Te BINDJEI.

Voorzitter	de Controleur
Secr. Penningm.	G. D. Langereis
Lid	de Adm. van Kwala-Mentjirim

Te LOEBOEQ PAKAM.

Voorzitter	de Controleur
Secr. Penningm.	de Klerk b/d Contr.
Lid	G. Forrer

Te TEBING TINGGI.

Voorzitter	de Controleur
Secr. Penningm.	de Klerk b/d Contr.
Lid	L. Garnin

Te LABOEAN ROEKOE.

Voorzitter	de Controleur
Secr. Penningm.	de Ontv. b/d Tolr. Tandjong Tiram
Lid	de Beheerder van Tanah Datar

Te TANDJONG BALEI.

Voorzitter	de Ass. Resident
Secr. Penningm.	
Lid	de Commies o/h Res. kantoor

Algemeene Politie Medan.

Divisie Commandant 1e kl.		
b/d Gewapende Politie		A. B. W. Schaeffer
„ *2de kl.*		G. van Zadelhoff
Commissaris van Politie		A. van Daalen
Instructeur Gew. Politie	Tandjong Poera	J. Everts
„	Bindjey	I. C. A. Reisner
Tijd. Hoofd-Agent	„	W. van Betuw
Tijd. Hoofd-Agent	Tebing Tinggi	L. Jaspers
Instructeur Gew. Politie	Tandjong Balei	J. Freichmann

Inlandsche Vorsten en Grooten.

Sultan van Siak Sri Indrapoera en Onderhoorigheden		Tongkoe Said Kassim onder Voogdijschap v. Tongkoe Said Sagaf en Mohamad Saleh
Radja van Pelawan		Toengkoe Besar Said Hasjim bin Aboe Bakar bin Sjahaboedin
Jamtoean besar van Goenoeng Sahilan en Onderhoorigh.		Soetan Abdul Rachman
Vorst van Bila	Laboean Batoe.	Soetan Bidar Alam Sjah
„ *Paneh*	Laboean Batoe.	Soetan Gagar Alam Rachmatoellah
„ *Kota Pinang*	Laboean Batoe.	Jang di Pertoean Maamoer Pekasa Alam Sjah
„ *Koealò & Leidong*		Jang di Pertoean Hadji Mohammad Sjah
„ *Asahan*		Sultan Mohamad Hoesin Sjah
„ *Serdang*		Sultan Soeleiman Sarifoel Alam Sjah
Sultan v. Deli		Ma'amoen al Rasjid Perkasa Alam Sjah ridder N. L.
Toengkoe Besar		Amaloedin
Kedjoeroewan v. Pertjoet		Sri Akardiradja
Wazir v. Sepoeloe doea Kota		Datoe Seri Darma Indera (Datoe Akoep)
„ *v. Soekapiring*		Datoe Seri Pekerma Lela Indra (Datoe Bahaoedin)
Pemangkoe (Regent) van Serba jaman		Datoe Mohamad Joesoef
Tongkat (wnd.) v. Senembah		Wan Hadji Abdul Kadir
Djaksa karapatan Medan		Toengkoe Djahir
„ „ *Lab. Deli*		id. Oejoeb
Wd. Pangeran v. Padang		id. Djalaloedin
Pangeran v. Bedagei		id. Hadji Ismael

Hoofd van het Landschap.

Tandjong Kassau	Pamangkoe Rah Etal (wrnd.)
Tanah Djawa	Toewan Djintar
Siantar	Si Tori Toehan Marihat (wrnd.)
Panei (Batoe-Bahra)	Toehan Djadiamat
Radja .	„ Kapoeltakan

Hoofden van Batoe-Bahra.

Tanah Datar	Datoe Sri Indra di Radja'
Lima Laras	„ Sri di Radja
Passisir	„ Moeda Lela Wangsa
Bogak	„ Radja Indra Moeda
Tandjong	Pemangkoe Orang Kaja Toba (wrnd.)
Si Paré Paré	Datoe Soetan Pahlawan
Pangoerawan	„ Setija Maharadja Sela
Limah poeloch	„ Maharadja Sri Indra Moeda

Hoofden der Rokan staatjes.

IV Kotta Rokan Kiri	Ibrahim g. Jang di Pertoean Sakti
Koenta	Ali Kasim g. id. Besar
Rambah	Mohamad Sjarif g. Jang di Pertoean Bears
Tamboesai	Soetan Djoemadil alam / Soetan Mansoer
Kepanoehan	Tampoeng g. Maharadja Lela
Vorst v. Langkat	Soetan Abdul Aziz Abdul Djalil Rachmat Sjah

Hoofden der Batak-landen.

Radja v. Dolok (Silau)	Toehan Tandjarmahei
„ *Poerba*	Toehan Rahalim
	Radja berampat der Karo's
	Pa Terang sibajak v. Lingga
	Pa Tempana id. Baroe djahé
	Pa Noensang id. Sooka
	Pa Ngobah id. Sarinembah
le Hoofd v/d landschappen Koeta Boeloeh & Liangmelas	Si Naboeng
le Hoofd v. Si Lima Kota	Pa Moreidoep Toehan Nagseriboe

Raad van Justitie te Medan.

President v/d Raad v. Justitie	Mr. J. Duparc
Officier van Justitie	Mr. H. Rahder
Subst. „	Mr. E. Hesselink
Lid v/d Raad v. Justitie	Mr. J. F. A. M. Buffart
„ „	Mr. J. F. Kunst
„ „	Mr. F. v. d. Bosch
Griffier	Mr. J. Voorink
Substituut griffier (b. g.)	Mr. J. A. Bartelds
„ „	Mr. C. Bakker
le klerk tev. b. g. subst. griff.	A. G. Jans
Klerk	J. Smit
Inlandsche schrijver	. . . .

Landraad

te MEDAN.

President	Mr. H. W. Pruisen
Vice-President	Mr. L. M. Schoorel
Griffier	F. Wietzes
Griffier (buitengew. Substituut)	G. M. Knollaert
„ („ „)	
Hoofd-djaksa	Soetan Aboebakar
Adjunct-djaksa	Mohamad Sabirin
„	Samsoedin
le klerk tev. b.g. subst. griff.	J. A. Frieser
Tijd. Klerk	S. Limahelu
„	J. A. Pattipeilohy
Panghoeloe	Hadji Idris
Inlandsche schrijver	Abdoel Kadir

Europeesche Leden.

C. H. Burgersdijk	Dr. J. G. C. Vriens
F. de Fremerij	J. Beijschlag ✕
O R. L. J. Magnée ✕	Dr. L. P. le Cosquino de Bussy
C. L. Cool	F. H. Muntinga
J. P. Nikkels	J. Haag
Mr. H. J. Bool	J. W. Bausch van Bertsbergh
P. C. Heinsius	S. C. Knappert
E. J. de la Parra	E. H. Bodel Bienfait

Chineesche Leden.

Majoor der Chineezen	Tjong A Fie
Kapitein „	Lioe En Kon
Luitenant „	So Po Tjoan
„ „	Tjong Khoe Hien
„ „ (*Laboean*)	Khoe Ke Kak
Wijkmeester Poeloe-Brajan	Lie Sie Fong
Luit. d. Chin. te Belawan	Liong Soei Tin
Wijkmeester Soenggal	Tjong Khoe Hean
„ *Medan*	Jap Wi Seng

Inlandsche Leden.

Toengkoe Satan Phlawan Indra
Datoek Mohamad Joesoep
Datoek Bahaoedin

Landraad
te BINDJEI.

President	Mr. H. W. Pruisen
Vice-President	Mr. L. M. Schoorel
Griffier	F. Wietzes
„ (*buiteng. subst.*)	J. A. Frieser
„ („)	G. M. Knollaert
Djaksa	Abdoel Rachman
Panghoeloe	Hadji Idris

Europeesche Leden.

F. Krause	T. J. Phenning
Ch. Behrens	Ph. J. te Winkel
J. H. Müller	D. J. Sanders
J. E. Moltzer	A. H. C. O. Drebing
A. F. J. Dijkgraaf	A. Le Lorrain
B. B. M. Rupert ✕	J. J. van Hell
C. M. E. Kooreman	

Chineesche- en Inlandsche Leden.

Choo Ho Tong	Toengkoe Maharadja Sri Indra
Thiauw Thiam Khin	Toengkoe Sri Nara di Radja
Luitenant der Chineezen	

Landraad
te TANDJOENG BALEI.

President	Mr. H. W. Pruisen
Vice President	Mr. L. M. Schoorel
Griffier	F. Wietzes
„ (*b.g. substl.*)	J. A. Frieser
„ („)	G. M. Knollaert
Djaksa	Radjioen
Adjunct-Djaksa	Abdoel Karim
Inlandsche Adviseur	Hadji Moehamad Tahir
Chineesche „	Lim Kok Tie
„ *tolk*	Lim Sam Lim

Europeesche Leden:

L. E. J. van Kerckhoff
H. Ketner
F. J. Beunke

Chineesche Leden:

Khoe Hok Seng
Njo Tjian Seng
en
Tambi Gandoe
Lim Hok Ti

Landraad
te BENGKALIS.

President	L. H. van Stenis
Griffier (fd.)	E. R. Klerks
Sub. Griffier	R. Rouwerda
Deurwaarder	L. Botelho
Djaksa	Abdul Gani
Inl. Adviseur	Hadji Abdul Hamid
Chineesche Adviseur	Loe Goean Thaij

Europeesche en Chineesche Leden:

F. A. Bedier de Prairie
Oei Tan
Oei Koen Poey
Oei Boen Teng
Thio Tan Hoat

Advocaten en Procureurs
Bij den Raad van Justitie te Medan.

Mr. Heer J. J. de
„ Brand J. van den
„ Slotema R.
Mr. P. H. Schneider
„ Penning J. H
„ Neeff W. J. A. de

Gewoon Deurwaarder te Medan.

Wairissal

Notaris te Medan.

Heyligers Ch. A. *(tijdverv.)*
Thomson W. C. A. *Empl:*

Tolken en Translateurs.

Translateur voor de Engelsche, Fransche en Hoog duitsche talen (buiten bezwaar van den lande) J. H Ruphan.
Translateur voor de Javaansche en Maleische talen (buiten bezwaar van den lande) Raden Pandji Tjokro Adhiwinoto.
Translateur voor de Chineesche taal (buiten bezwaar van den lande) Tjia Tjing Siang.
Translateur voor de Klingaleesche en Bengaleesche talen Mohamad Alie.

Tolk voor de Chineesche taal

Loeboeq Pakam	Sin Djoen Ein
Tandjong Poera	Tjia Eng Seng
Selat Pandjang	Jap Sin Hoan
Bagan Si Api Api	Ingo Bong Sang
Arnhemia	Jo Tjiang Seng

Wees en Boedelkamer.

Pres. v/d Wees- en Boedelkam.		C. A. Schoggers
Lid	„ „	F. F. A. Sulter
Lid	„ „	W. Ch. F. Krijgsman van Spangenberg
Chineesch Lid	„	Jong Ng. Seng (wd.)
Inlandsch „	„	Hadji Ahmad
Secretaris	„	Ch. J. Graaf von Ranzow
Boekhouder	„	F. W. Altheer
Commies	„	L. Ch. Lammerding
Klerk	„	W. van Zuylen
„	„	Mej. Ch. L. F. Sulter
„	„	Mej. H. J. Schoggers

Agenten Wees- en Boedelkamer.

Bindjey	W. F. D. Benjamins
Loeboeq Pakam	Duister
Tebing Tinggi	J. J. Enkorona Coffie
Tandjong Balei	E. V. de Scheemaker
Bengkalis	L. Botellho

Gevangeniswezen.

Cipier Medan	C. Stoetzer
id. Loeboeq Pakam	
Sleuteldragers	M. Trip
id.	C. van der Meer

Arbeidsinspectie en Koeliewerving.

Inspecteur	D. G. Stibbe, *standpl. Batavia*
Wd.-Inspecteur	E. J. van Lier, *idem*
Wd.-Inspecteur tevens Souschef van den dienst	P. A. Moorrees, *standpl. idem*
Adj.-Inspecteur	S. C. Knappert, *standpl. Medan* ressort: Deli en van Langkat, de ondernemingen Poengei, Kwala Begoemit, Kwala Mentjirim en Lingga
Wd. Adj.-Inspecteur	J. A, van Hoogstraten, *standpl. Bindjei,* ressort: Langkat
,, ,,	C. G. H. Krapels, *stdpl. Loeboeq Pakam,* ressort: Serdang
,, ,,	A. C. Noordhoek Hegt, *stdpl. Tebing Tinggi,* ressort: Padang Bedagei en Simeloengoen
	L. E. J. van Kerkhoff, *stdpl. Tandjong Balei,* ressort: Asahan, Batoe Bahra en Laboean Batoe
,, ,,	A. M. C. J. v. Exter, *stdpl. Batavia,* ter beschikking v/d Inspecteur
,, ,,	Mr. J. G. van Hemert idem
Wervingscommiss. te Batavia	L. T. Musch
id. te Semarang	J. M. R. Laceulle
id. te Soerabaja	J. A. M. M. von Schauroth

Inl. tolk voor de Javaansche en Soendaneesche talen te Medan	Raden Karto Soedarmo
,, *te Bindjei*	Raden Kadjah
,, *te Tebing-Tinggi*	R. M. Pandji Ario Koesoemo
,, *te Tandjong-Balei*	Soerosoedikolo
,, *te Loeboeq-Pakam*	Mas Soesa Soedikdo
Chineesche tolk te Medan	Jap Soen Tjhai
,, *te Tebing Tinggi*	Sian Soen Ki
,, *te Bindjei*	Go Khian Hoa
,, *te Tandjong-Balei*	Kim Tian
,, *te Loeboeq-Pakam*	Oei Kem Tian

Omtrent de taak van de arbeidsinspectie is bij G. Besl. van 6 Juni 1908 No. 31 bepaald: (Stbl. 400)

a. dat genoemde Inspecteur belast zal zijn met het algemeen toezicht:
1e op de uitvoering der regeling van de onderlinge rechten en verplichtingen van werkgevers en werklieden in N. I.
2e op de aanwerving van werklieden.

b. dat genoemde adjunct Inspecteurs belast zullen zijn met het rechtstreeksch toezicht op de uitvoering der regelingen van de onderlinge rechten en verplichtingen van werkgevers en werklieden in N. I., met het geregeld bezoeken der ondernemingen of plaatsen waar die regelingen gelden, met de contrôle over de aldaar heerschende toestanden, met het ontvangen van eventueele klachten van werkgevers en werklieden en met het rapporteeren hunner bevindingen c. q. onder indiening van de noodige voorstellen.

c. dat de Inspecteur van den arbeid rechtstreeks ondergeschikt zal zijn aan den Directeur van Justitie.

d. dat de adjunct Inspecteurs werkzaam zullen zijn onder de bevelen van den Inspecteur.

Onderwijs.

Adj.-Inspect. Inl. onderw.	G. van der Veen
Onderwijzer 1e kl. tev. Hoofd der 1e Eur. L. School	J. C. van der Bie
,, *2e klass*	J. Boesveld
Onderwijzeres	Mej. A. E. Ch. den Berger
,,	,, B. H. Verschuil
,,	,, v. d. Kolf

Onderwijzer 1e kl. tev. Hoofd der 2e kl. L. School	I. R. Bakker
,, *1e kl.*	A. H. van Vreeningen
Onderwijzeres (tijd)	Mej. W. M. Fliers
Hoofd der Delischool	K. Baart
Onderwijzer ,,	I. L. Neuteboom
,, *v/d Mal. school*	Ismail glr. Datoe Radja Angat

Europeesche Schoolcommissie te Medan.

Voorzitter	W. J. Rahder Res. v. S.O.K.
Secretaris	N. Klaassen
Leden	Mr. H. Rahder
	Dr. J. Vriens
	Mr. Buffart
	Dr. R. Römer
	Mevr. Kroese

Inlandsche Schoolcommissie te Medan

Voorzitter	W. J. Rahder Res. v. S. O. K.
Secretaris	N. Klaassen
Leden	Dr. R. Römer
	de Toengkoe Besar van Deli
	Datoeq Seri Pekerma Lela
	Indra van Soeka Piring

Fröbelschoolcommissie te Medan.

Eere-Voorzitter	W. J. Rahder Res. v. S. O. K.
Voorzitter	Dr. R. Römer
Secr. Penningm.	K. Baart
Leden	L. van Suchtelen
	A. J. Koster
	A. H. de Boer
	W. Regnier
Hoofd der school	Mej. G. Angenent
Assistente	,, A. Sülter
	,, A. Brandenberg
	,, B. Brandenberg

Schoolgebouw Djalan Baroe (Kampong Dalam.)

Protestantsche Zendingskweekschool.

Directeur	G. Smit
Tijdelijk Opzichter v/h Inl. Volksonderwijs	Badoe galar Soetan Mangkoeto

Onderwijs.

Hoofd der Langkatsche School	I. van Iterson	T. Poera
Onderwijzer	J. van Baalen	,,
Hulp Onderwijzeres	Mej: M. A. v. d. Berg	,,
Onderwijzer	H. J. Rolder	Bindjey
Onderwijzeres	Mej S. M. Langereis	,,
Hoofd der Serdangsche School	G. Bartlema	Simpang Tiga
Onderwijzer	M. C. Schuilenberg	,,

Asahansche School.

Hoofd der School	P. P. Martron
Onderw.	Mej: A. S. Gotelings Vuins
Onderw.	A. I. A. A. Maas

Serdangsche School.

Hoofd der School	G. Bartlema
Onderw.	Mej. M. C. Schuilenberg

Commissie voor oprichting en Instandhouding eener School voor meer uitgebreid Lager onderwijs te Medan.

Voorzitter	Dr. R. Römer
Secretaris	Ds. J. Klaassen
Penningm.	S. v. d. Plas
	J. v. d. Bie
	Mr. H. Rahder
	Mr. W. Buffart

(Deze Commissie wordt na 1 Juli 1912 opgelast in de bestaande Europeesche Schoolcommissie te Medan).

Eeredienst.

Roomsch-Katoholieke.

Paters Capucynen	P. Liberatus Cluts

Protestantsche Gemeente.

Predikant	N. Klaassen
Secretaris	Mr. H. Rahder
Kerkeraadsleden	A. Korving
	H. P. Lautenbach
	Th. Raaff

Armenfonds en Kerkfonds der Gemeente, als boven.

Zendelingen.

Nederlandsch Zendeling Genootschap.

J. H. Neumann	Sibolangit	Postkant. Medan
L. Bodaan	Koeta Djoeroeng	
G. Smit	Raja	
E. J. van den Berg	Kaban Djahé	

Rijnsche Zendeling Genootschap.

Gabriël	Poerba Sariboe postk. Bangoen-Poerba
G. K. Simon	Pematan Bandar postk. Laboean-Roekoe
Eduard Müller	Pematang Bandar postk. Laboean-Roekoe
Hermann Weissenbruch	Si Piak Parapat postk. Laboean-Roekoe
August Theis	Pematang Rajah postk. Bangoen-Poerba

Bataksche Vereeniging.

Opgericht te Medan voor den tijd van 25 jaren.

Contributie: minstens ƒ 10.— per jaar.

Doel: 1e het beheer van het reeds bestaande fonds der Zending en het steunen der Zending in de Bataklanden;

2e het bevorderen der physieke en zedelijke belangen der bevolking in de Bataklanden;

3e het bevorderen van het geregeld verkeer met de Bataklanden.

Bestuursleden:

President	. . . . .
Secr.-Peningmeester	W H. van Tijen
Leden	Mevrouw Schadee
	,, Schüffner ✕
	F. E. Boissevain ✕
	Mr. H. J. Bool
	Dr. W. Schüffner ✕

Immigranten Asyl

MEDAN.

Raad van Toezicht

President	De Resident

Bestuur:

President	W. H. van Tyen
Secretaris Penningmeester	Mr. H. J. Bool
Commissarissen	D. W. Kapelle
	L. Weigand
	T. H. Muntinga
	R. Maclean
	A Tameling
	F. de Fremery
Geneesheer	Dr. F. H. van Hengel
Wd.	. . . . .
Huismeester	J. F. Quithoven

Fonds voor Behoeftige Europeanen.

Als rechtspersoon erkend bij Ordonnantie 9 Juni 1893 No. 24.

Eerevoorzitter	W. J. Rahder Res. v. S. O. K.
Voorzitter	S. van der Plas
Secretaris	N. Klaassen
Theasaurier	R. G. T. Wijnberg
Commissarissen	Dr. R. Römer
	W. H. M. Schadee
	F. de Fremery
	W. J. van Tijen

Vereeniging voor Ziekenverpleging ter Sumatra's Oostkust

gevestigd te MEDAN.

Als rechtspersoon erkend bij Ordonnantie van 6 October 1899.

Bestuur:

Eere-Voorzitter	W. J. Rahder, Res. v. S. O. K.
Voorzitter	W. H. v. Tijen
Dagelijksch Bestuur	Dr. R. Römer (*Secretaris*)
	Ds. J. Klaassen (*Penningmeester*)
Commissarissen	E Goldenberg
	W. H. Schadée
	Dr. W. Schüffner ✕
	R. Maclean
	F. L. Klink

Hospitaal en Hospitium
Djalan Lebar

Hoofdverpleegster	Mej. H. L. C. den Berger (*Directr.*)
Verpleegster	„ Chr. van der Wolk
	„ A. Felser
	„ G. Hoebée
	„ A. Eskes
	„ A. Almey
	„ E. Schagen van Soelen
	„ C. van Doorn
	„ H. de Haas

Tarieven voor verpleging in het Ziekenhuis na 1 Juli 1912.

Voor verpleging in het Ziekenhuis				
in Klasse	I	voor contribuanten	*f* 9.—	daags
id.	II	„ id.	„ 7.—	„
id.	I	„ niet id.	„ 12.—	„
id.	II	„ „ id.	„ 9.50	„
Bij verpleging buiten het Ziekenhuis				
in Klasse	I	voor contribuanten	„ 8.—	„
id.	II	„ id.	„ 6.—	„
id.	I	„ niet id.	„ 10.50	„
id.	II	„ „ id.	„ 8.50	„

Voor rekening van de Verpleegden komen bovendien: de kosten van bewassching, genees- en heelkundige hulp, genees- en verbandmiddelen en van de alcoholische dranken.

Deze tariefbepaling geldt ook voor aanvragen, die thans reeds zijn ingekomen, doch eerst na 1 Juli a.s. ingaan.

De tarieven voor afzonderlijke dag of nachtverpleging komen te vervallen; die verplegingen zullen als gewone verpleegdag berekend worden op den voet van den hierboven aangegeven maatstaf.

Voor enkelvoudigen verpleegdienst, die alleen in Medan zal verstrekt worden, geldt de volgende berekening per keer:

Voor contribuanten in klasse	I	ƒ 2.—
„ „ „ „	II	„ 1.50
en voor niet „ „ „	I	„ 3.50
„ „ „ „ „	II	„ 2.50

De reductie der verpleegkosten van 20 pCt. voor de tweede of volgende maand van verpleging, wordt op 10 pCt. teruggebracht.

Deutscher Verein.

Als rechtspersoon erkend bij ordonnantie 12 Mei 1912

Aantal Leden ± 120.

Voorzitter	L. Weigand
Vice-Voorzitter	A. Tameling
Secretaris	J. Hallermann
Penningmeester	L. Holst.

The British Society.

Doel: Het steunen van hulpbehoevende Britsche Onderdanen en de bevordering van de goede verstandhouding tusschen Britsche Onderdanen op Sumatra.

Aantal leden ± 80.

Bestuur:

President	Robert Maclean
Vice-President	A. L. Mathewson
Penningmeester	N. J. Austin
Secretaris	Basil Tedman
Commissarissen	Dr. Graham
„	W. Percy Pinckney
„	J. J. Mussell
„	Arthur Scott.

Schweizer-Verein Deli.

Doel: ondersteuning van hulpbehoevende landslieden; bevordering van kameraadschappelijken omgang der leden.

Aantal leden ± 100.

Bestuur:

President	O. Fahrländer	Silinda-Estate
Vice-President	M. Imhof	Tjinta-Radjah-Estate
Penningmeester	G. Forrer	Loeboeq Pakam
Secretaris	R. Arbenz	Kisaran
Commissarissen	A. Kettiger	Batoe-Rata-Estate
„	E. Baur	Bangoen-Estate

Vakvereeniging voor Assistenten in Deli

Zetel te MEDAN.

Doel: Behartiging moreele en materieele belangen der leden.

Aantal leden ± 350.

President	C. Ligthart
Secr-Penningm.Red.	A. J. E. Dingemans
Commissarissen	C. Vervloet
	E. van Doesburgh

Burgerlijk Veeartsenijkundige Dienst.

Gouvern. Veearts	Dr. G. A. van Lier	
Inlandsch Veearts	Mas Atmoprawiro	
Vaccinateur (standpl. Medan)	Radja Amas Moeda	
Particuliere Veeartsen	G. C. Post	Medan
„ „	J. Breedveld	Bindjey

Consuls.

Keizerlijk Duitsch Consulaat te Medan.

Voor de Residentie Sumatra's Oostkust (met ruim 200 Duitsche ingezetenen) en voor de ter Oostkust gelegen onderhoorigheden van het Gouvernement Atjeh.

Consul	C. Hick ✕
Wd. „	D. Sandel

Fransch Consulaat.

Consul Agent	M. Chits

Britsch Consulaat.

Vice Consul	A. L. Mathewson

Tuinbouwvereeniging Medan

Voorzitter	Dr. R. Römer
Secretaris	Dr. E. W. Remmert
Penningmeester	A. G. de Bruin
Commissarissen	Mr. H. M. Rahder
	O. R. L. Magnée ×
	C. Blooker Thzn.
	O. D. Coulet
Tuinbouwkundige	Mevrouw Wed. Kern

Vereeniging „Ooftteelt".

Voorzitter	Dr. L. P. le Cosquino de Bussy
Secr. Penningm.	J. E. de la Parra
Tuin Commissaris	C. Blooker Thzn.

Deli Planters Vereeniging.

President	W. H. van Tijen
Leden	D W. Kappelle
	L. Weigand
	T. H Muntinga
	R. Maclean
Secretaris	Mr. H. J. Bool
Tijd. empl.	J. Thooft

Leden der Vereeniging

Deli Maatschappij — Deli Batavia Maatschappij — Amst. Deli Compagnie — Tabak Mij. Arendsburg — Senembah Mij. — United Lankat Plantations Company — Deli Cultuur Mij. — Medan Tabak Mij. — Soenggal Tabak Mij. — Deli Langkat Tabak Mij. St. Cyr.) - Rotterdam Deli Mij. — Bindjeij Tabak Maatschappij — Johs. Lühmann, (Sei. Diski) — Sumatra Cultuur Maatschappij — Padang Tabak Mij. — Rimboen Tabak Maatschappij — Deli Padang Mij. — Amsterdam Serdang Tabak Cie. — Amsterdam Langkat Compagnie — The Toerangie Rubber Co. Ld.

Immigranten Bureau

MEDAN.

Instelling van de Deli Planters Vereeniging.

Commissie van toezicht	A. M. van IJzeren
	A. Tameling
	F. de Fremery
	F. Krause
Administrateur	M. van IJzeren ×

Empl. (tijd.)	G. A Huykman
Geneesheer	Dr. F. M. van Hengel
Empl.	J. Liku
„ te Belawan	G. Hauert
Chineesche klerk	Lim A Chai
„	Ng A Nge
„	Tan Tjoen Seng
Schrijver voor Chin. schrift	Lim A IJong
Inlandsche schrijver	Karim
Javaansche „	Raden Soenoto
Hoofdchenting	Ng A Kam

Het Deli Proefstation.

President	W. H. van Tijen
Leden	L. Weigand
	J. J. C. de Knokke v/d Meulen
	T. H. Muntinga (wd.)
	R. Maclean
	D. W. Kappelle

Commissie voor het Deli Proefstation.

Secretaris	Mr. H. J. Bool
Voorzitter	W. H. van Tijen
Leden	L. Weigand
	Dr. J. G. C. Vriens

Personeel van het Deli Proefstation.

Directeur	Dr. J. G. C. Vriens
Chef der Biologische Afdeeling	Dr. L. P. le Cosquino de Bussy
Landbouwkundige	Dr. Konrad Diem
Botanicus	Dr. J. A. Honing
Chemische Assistenten	Dr. E. W. Remmert
	Dr. S. Tijmstra Bzn.
Boekhoudster	Mej. J. B. Raaff

Algemeene Vereeniging
van Rubber Planters ter Oostkust van Sumatra.

Telefoon No.	157
Telegram-adres	Avros
Naaste Postkantoor	Secretariaat Medan Djalan Pasar Baroe
President	V. Ris
Vice „	H. R. Stünzi
Commissarissen	M. Imhof
„	H. Ketner
„	C. Belger Wigand
„	H. J. W. Westenberg
„	J. J. van Hell
Secretaris	Th. G. H. F. A. Steenkamp

Lid.	Onderneming.
United Serdang (Sumatra) Pl. Limited	Begerpang
	Namoe Rambei
	Batoe Lokong
	Naga Timboel
Sialang Rnbber Estate Ltd.	Sialang
	Batoe Gingging
	Tebing Tinggi Est.
Tandjong Rubber Cy.	Tandjong Kassau
Rubber Plantage Investment Trust Limited	Siantar
	Martabo
	Naga Hoeta
	Simaroto
	Mendaris
	Tandjong Koeba
	Laut Tador
The Wampoe Tobacco and Rubber Estate Ltd.	Wampoe
Nederlandsche Rubber Mij.	Soengei Poetih
	Kotangan
	Liberta
	Soengei Mangkei
Rubber Cultuur Maatschappij „Amsterdam"	Bandar Slamat
	Soengei Koekoes
	Soengei Karang
	Liberia
	Heinidale

Lid.	Onderneming.
Rubber Maatij. „Si Boelan"	Tandjong Poetri
	Soeka Radja
	Bengabing
	Si Boelan
	Bandar Taloe
	Pardaus
	Rambong-Si Alang
N.V. Rubber Cult. Maatschappij „SilauDoenia"	Silau Doenia
N. V. Rubber Mij „Basilam"	Basilam
N. V. Rubber Maatschappij „Poeloe Ramboeng"	Poeloe Ramboeng
Deli Rubber Maatschappij	Poeloe Tagor
	Bandar Baroe
Deli Batavia Rubber Mij.	Bandar Negri
	Sarang Giting
	Dolok Oeloe
Société Finantière des Caoutchoucs	Tanah Besih
	Lima Poeloe
	Piasa Oeloe
Senna Rubber Cy. Limited	Calixberghe
	Kaloendang
	Byawak
Société des Plant. de T. Dalam	Telok Dalam
Batoe Rata (Sumatra) Rub. Plant.	Batoe Rata
Tabak Mij. „Tjinta Radja"	Silinda
Ramoenia Cultuur Mij.	Martabing
	Kwala Pesilam
Deli Moeda Plantagen Mij.	Deli Moeda
London Langkat Syndicate	Tamboenan
	Soengei Biroeng
Anglo Sum. Rubber Cy. Ltd.	Greahan
	Bandar Maria
Eastern Sumatra Rubb Est. Ltd.	Boekit Maradja
Langkat Sumatra Rubb. Cy. Ltd.	Blankahan
	Soengei Roean
Serdang Central Plant. Ltd.	Soekaloewij
	Baloewa
Siak (Sumatra) Rubb. Est Ltd.	Soekadjadi I.
	Soekadjadi II.
Onderneming „Batang Ara"	Batang Ara
Onderneming „Mopoli"	Mopoli
Simpang Sumatra Rubb. Cy.	Ramboeng
Soengei Lipoet Cultuur Mij.	Soengei Lipoet

Lid.	Onderneming
Algemeene Cultuur Mij.	Gallia
Silau Toewa Syndicaat	Silau Toea
Ondern. „Boekit Melintang"	Boekit Melintang
Bandar Sumatra Rubber Company Ltd.	Bandar Pinang
Dolok Rubber Estates Ltd	D. Taloen Seragih
Glen Bervie Rubber Cy. Ltd.	Glen Bervie
Insulinde Sumatra Rubber & Tob. Est. Ltd.	Namoe Oengas
Indische Rubber Compagnie	Tanah Radja
Johannes Lühmann	Soengei Bloetoe
Limau Manis Kautschuk Plant.	Limau Manis
Nederland Langkat Rubb. Mij.	Langkat Est.
Marihat Sumatra Plantage Cy.	Marihat
Marbau Rubber Maatschappij	Milano
Sumatra Caoutchouc Mij.	Brussel
	Pernantian
	Panigoran
Onderneming „Priok"	Priok
Rubber Cult. Ond. „Timbang Deli"	Timbang Deli
Sumatra Plantage Mij.	Si Paré Paré
Sumatra Rubber Cult. Mij.	Serbadjadi
Soengei Buaya (Sumatra) Rub. Estate Ltd.	Bandar Kwala
Soengei Karei (Sumatra) Rubber Estate Ltd.	Soengei Karei
Soengei Rampah Rubber Syndicaat	Soengei Rampah
Sumatra Proprietary Plant. Ld.	Boekit Sentang
Sumatra Consolited Rubber Estate Ltd.	Padang Toealang
Shanghai Sumatra Tobacco Company Ltd.	Tandjong Bringin
Tanah Datar Rubber Est. Ltd.	Tanah Datar
Asahan (Sum.) Rubb. Est. Ltd.	Soengei Bedjankar
Tamiang Rubber Estates Ltd.	Tamiang
	Oepah
	Rantau
United Sum. Rubb. Est. Ltd.	Bangoen Poerba
Siantar Sumatra Rubber Cy.	Kerasaän
N.V. Rubber Cultuur Maatij. „Soengei Raya"	Kwala Simpang
	Gadjah Meuntah
Sumatra Para Rubber Pl. Ltd.	Pangkattan

Lid.	Onderneming.
Hollandsch Amerik. Pl. Mij.	Kisaran
	Tanah Radja
	Serbangan
	Soengei Boenoet
	Goerach Batoe
	Sei. Si Kasim
	Sei. Balei
	Ajer Poetih
The Lankat Rubb. Cy. Ltd.	Sei. Pendjara
	Sei. Tampa
The Kwaloe Rubb. Est. Ltd.	Tandjong Pasir
Rotterdam Asahan Tabak Mij.	Sentang
Hessa Tabak Maatschappij	Hessa
Rubber Mij. „Ambaloetoe"	Ambaloetoe
Asahan Tabak Mij. „Silau"	Soengei Silau
Cult. Mij. „Dolok Marangir"	Dolok Marangir
Cultuur Mij. „Serangdjaya"	Salahadji

Afdeeling Stoomwezen.

Ingenieur v/h stoomwezen	A. Korving
Opzichter „	F. E. Wittenrood
Rijks Spoorwegopziener 2e kl.	L. W. Schaad

B. O. W.

Hoofd Ingenieur der 2e kl.	R. v. d. Broek d'Obrenan
Ingenieur 1e kl. B. O. W.	O. E. Ridder v. Rappard
„ 3e „ „	K. van der Laan
Opzichter 1e „ „	H. C. van der Veen
„ 3e „ „	R. v. d. Worm
„ „ „ „	J. A. Hoogendoorn
„ „ „ „	F. H. van Schuylenburch
„ „ „ „	J. L. Lemaire
„ „ „ „	A. J. Laurens
Tijd. Boekhouder	V. Darricarrère
Inl. klerk	Eli Hakim
„	Moh. Rawi

Gouvernements Landmeter

P. A. den Berger.

Rooimeester

J. Hogervorst.

Post & Telegraafkantoor.

Inspecteur Chef der VIe Post- en Telegr. afd. Medan	H. L. G. Aernout
Klerk insp.	F. Beer
Chef Postk.	J. N. Tamson
Commies 1e kl.	J. J. A. H. Clignett
„ *2e* „	F. E. Ch. H. van Horn
„ *2e* „	J. C. Bal
„ *2e* „	A. Scipio
„ *2e* „	L. van der Zwaan
„ *3e* „	G. Zeijdel
„ *3e* „	J. Ad. Dengah
„ *3e* „	R. Nauta Lemke
„ *3e* „	A. J. Kooy
„ *3e* „	G. H. F. Hall
Klerk	W. Vervloet
„	F. Bradwolff
„	L. F. Lawalata
„	G. F. Kneefel
Perbaoengan	Hulpp. D.S.M
Kwala Simpang	Kwala Simpang
Tebing Tinggi	Cht. van Minos kl.
„ „	V. E. C. van Maasen
Bangoen Poerba	Hulpp. D.S.M.
Galang	„ D.S.M.
Tandjong Balei	„ D.S.M.
Selesseh	C. A. J. v. Splunter
Lidah Tanah	Hulpp. D.S.M.
Laboean Bilik	„ D.S.M.
Bindjey	I. H. G. Herrebrugh (de Veer) Commies 2e kl.
Kwala	Hulpp. D.S.M.
Tandjong Poera	F. L. van Hall
Laboean Roekoe	Jav. klerk
Loeboeq Pakam	C. A. Veekman
Kisaran	Hulpp. D.S.M.
Tandjong Slamat	„ D.S.M.
Rampah	„ D.S.M.
Pakan Baroe	

Eastern Extension Australia & China.

Telegraph-Cy., Ltd.

Zetel te LONDEN.

Superintendent	J. T. Mussel
Assistent	J. W. Keenan
„	T. H. Melhuish
„	E. P. Cotter

Medan Telefoon

(*Zie Deli Spoor.*)

Langkat en Tamiang Telefoon Maatschappij.

Tandjong Poera — Telefoon 17.

De Langkat en Tamiang Telefoon Maatschappij is gevestigd den 2en April 1902 te Tandjong Poera en opgericht tot exploitatie van de telefoon netten in Beneden-Langkat en Tamiang, waarvoor concessie was verleend aan den Heer G. D. Langereis. Het net in Beneden-Langkat werd door den concessionaris reeds van af 1895 geëxploiteerd; de geleidingen in Tamiang kwamen in den loop van het jaar 1902 gereed en dit werd 1 November 1902 geopend.

Het maatschappelijk kapitaal bedraagt *f* 100.000, waarvan *f* 50.000 serie A. welke 6% dividend preferent zijn en *f* 50.000 aandeelen serie B.

Het bestuur is samengesteld als volgt:

President bestuurder	G. D. Langereis
Medebestuurder	P. Sandel
	Toengkoe Adil
Inspecteur	A. Kool

Deli Spoorweg Maatschappij.

Zetel te AMSTERDAM.

Commissaris (Pres.)	J. T. Cremer
„	H. C. van den Honert
„	Dr. E. B. Kielstra
„	H, Muller
Directeur	Ch M Herckenrath
Secretaris	W. F. C. Momma
Telegram adres Amsterdam	Delispomy
„ „ *Medon*	Delispoor

Plaatselijk Comité te Medan.

President	W. H. van Tyen
Lid	J. J. G de Knokke v/d Meulen ✕
,,	H. J. W. Westenberg

Administratie en Personeel;

Administrateur	W. H. M. Schadee	Medan
Chef v. Algemeene Dienst en Contrôle	J. F. van Gulik	,,
Chef van Weg en Werken	G. C. M. Smits	,,
Chef v. Tractie, Rollend materieel en werkplaats	J. van Harlingen ✕	,,
Chef van Beweging en Handelszaken	J. Negrijn	,,
Ingenieur in Algem. Dienst	R. D. IJspeert	,,
,, *(tijd).*	H. Wirix	,,
Adj.-Chef v. Weg en Werken	C. Hasselo	,,
,, *van Tractie*	C. Rademaker	,,
Inspecteur van Beweging en Handelszaken	A. J. Koster	,,
Telefoon Inspecteur	V. Rensburg	,,
Hoofdboekhouder	J. D. Wardenburg	,,
Hoofdcommies	H. S. van Moll	,,
,,	J. J. de Vos tot Nederveen Cappel	,,
,,	H. E. C. Angenent	,,
,,	J. E. P. Cannegieter ✕	,,
,,	G. J. Buddingh	,,
Opzichter Machinist 1e kl.	P. Posthuma	,,
,, ,, *2e* ,,	H. Enthoven	,,
Magazijnmeester	P. H. Q. Bouman	,,
Werkmeester	H. N. Olland	,,
Stationchef 1e kl.	J. C. Hamel	,,
,, ,,	Th. A. van Eyck	Belawan
,, ,,	W. F. H. Hamel	T. Poera
,, ,,	P. G. v. IJsseldijk	Perbaoengan
,, ,,	H. L. A. Klein	L. Pakam
,, *2e kl.*	K. B. te Gussinklo ✕	
,, *1e kl.*	J. E. de Jong	T. Tinggi
,, *2e kl.*	J. Dik	Laboean
,, ,,	H. A. v. Bronkhorst	P. Brandan
,, ,,	J. N. van West	Diski
,, ,,	R. van Doornum	Soenggal
,, ,,	Ch. L. Darricarrère	T. Langkat

Commies	S. Porijo	Medan
„	L. Nispel	„
„	J. J. van Oostveen	„
„	L. F. van Hell	„
„	J. D. Kok	„
„	J. D. H. Kuyp	„
„	F. W. Specht	„
„	J. R. Th. Nagel	„
„	J. A. L. Encoroma Coffie	„
„	J. H. Baay	„
„	J. van der Steur	„
„	Ch. W. Swartz	„
„	K. Zijlstra	„
„	G. Neys	„
„	J. Frieser	„
„	M. de Veer	„
„	H. Th. R. Loomeyer	„
„	C. A. de Bruyn	„
„	K. A. Gonlag	„
„	G. H. D. Vos	„
„	H. Hoomans	Belawan
„	J. B. Thönissen	Medan
„	R. C. de Borst	„
„	F. van der Swan	„
„	P. F. Leenart	Belawan
„	W. Th. E. Nijhoff	Medan
„	V. G. Schieke	„
„	F. L. W. Boddé	„
„	J. L. Muller	„
„	W. J. van der Voet	„
„	L. M. van den As	„
„	M. Lans	Belawan
„	G. P. Schnerr	Medan
Treincontroleur	Th. J. J. van Zoelen	„
Opzichter teekenaar 1e kl.	F. A. Nesvadba	„
„ „ *2e kl.*	J. van Bendegom	„
„ „ „	F. W. Dijkman	„
„ „ „	G. H. Mulder	„
Teekenaar (tijd)	F. W. Allianme	„
Telefoon Opzichter 1e kl.	S. M. Storm	„
„ „ „	A. van Doornum	T. Langkat
„ „ *2e kl.*	F. A. Elzinga	T. Tinggi
„ „ „	W. Levendag	Medan
„ „ „	Th. D. Klein	„
„ „ „	P. H. C. Levendag	„

Telefoon Onderopzichter	J. I. F. J. de Preter	Medan
,, ,,	A. J. Encoroma Coffie	L. Pakam
,, ,,	Th. Rossel	Medan
Sectieopzichter Ie kl.	F. H. Buné	T. Tinggi
,, ,,	M. Cornelissen	T. Poera
,, 2e *kl.*	A. A. J. v. d. Kaaden	T. Langkat
,, Ie *kl.*	C. Ch. F. C. Meyer	Medan
Opzichter 2e kl.	J. C. Hoppe	,,
,, ,,	W. G. Plomp	,,
,, ,,	J. W. Metz	,,
,, ,,	M. Bertsch ×	
Onderopzichter	A. L. Brouwer	L. Pakam
Sectieopzichter 2e kl.	F. L. J. Steinkühl	Belawan
Onderopzichter	G. J. C. ten Boom	Medan
,, (*tijd*)	A. L. Leidemeyer	Bamban
,, (*tijd.*)	J. M. Diestelhof	Belawan
,,	A. M. J. de Vrind	,,
,,	J. C. van den Brink	T. Poera
,,	W. Pressler	Medan
,,	Jhr. V. de Kuijper	,,
Klerk	P. C. Chavagne	,,
,,	H. O. W. Bethge	,,
,,	W. J. D. van Druten	,,
,,	C. R. L. von Duclouch	,,
,,	H. E. R. Davies	,,
,,	P. H. M. Meynne	,,
,,	J. Abegg	,,
,, (*tijd.*)	M. Munters	,,
,,	H. J. E. Megens	,,
,,	W. G. Hallegraaff	,,
,,	L. O. Darricarrère	Belawan
Leerling Klerk	H. A. Roskott	Medan
,, ,,	V. E. Palm	,,
,, ,,	J. A. Schaad	,,
,, ,,	A. Reygers	,,
,, ,,	J. P. Brandenburg	,,
,, ,,	A. Bruinier	,,
Hoofdconducteur	E. von Ranzow	,,
,,	Ch. R. Bischoff	,,
,,	F. H. van Domburg	,,
,,	H. G. van Maanen	P. Brandan
,,	Th. Bangert ×	Medan
,,	D. B. Suerink	T. Tinggi
,,	H. E. de Vries	Medan
,,	A. W. v/d Brink	,,

Hoofdconducteur	F. H. Breetveld	Kwala
„	G. Nijkamp	Medan
„	J. F. Schot	Perbaoengan
Leerl. „	J. L. E. Doornik	Medan
„ „	Th. W. E. v. d. Panert	„

Financiën.

Inspecteur van Financiën	C. J. J. Janssen
Controleur voor de Belastingen	A. Ligtenberg
Commies b/d „	P. J. Entzinger
Alg. Ontvanger van 's Landskas	L. Sean
Klek	J. A. Barret
Kassier	Mohamad Hoesin
Inlandsche schrijver	„ Jacoeb

Opiumpacht.

Controleur B.B. toegevoegd aan den Resident v/d Opiumregie	J. W. A. F. Zeeman
Depothouder der Opiumregie te Medan	F. A. von Lützow
1e klerk op dat Depot	J. Salim
2de „ „ „	W. de Jongh
Depothouder der opiumregie te Bengkalis	. . . Dönges

Directe Belastingen
In- en Uitvoerrechten en Accijnzen.

Inspecteur	J. H. A. Nagel	Medan
Contr. b/d In- en Uitvoerr. & Acc.	G. A. Kessing	„
Ontvanger	H. Th, Raaff	„
Boekhouder	Pilloor	„
Hoofdverificateur	E. A. Reep	„
Verificateur	L. M. Eman	„
„	A. Demetrius Jr	„
„	H. Schreuel	„
„	A. H. W. Gorter	„
„	H. J. Fliers	„
„	E. A. Ruzette	„
„	C. L. von Liebenstein	„
„	W. L. Eekhout ✕	„
„	J. W. v. d. Sluys	„
„	C. G van Steen	„
„	B. C. v. Gelder	„
„	V. L. Doup	„
„	Ch. B. Steenkamp	„

Verificateur	Loth
,,	Agerbeek
,,	Leiverter
Ont. In- & Uitv. Rechten	E. C. Th. v. Daalen P. Brandan
Wd. Opziener	W. F. den Daas ,,
Ontv. In- & Uitv. Rechten	A. Mooyen T. Bringin
,, ,,	Th. M. Schrader B. Chalipah
,, ,,	G. E. Townsend T. Balei
Opziener	J. L. Rhemrev ,,
Ontv. In- & Uitv. Rechten	H. W. Borst T. Tiram
,, ,,	A. Th. Schalk Koewaloe L. Bilik
Wd. Opzichter	W. P. Harten ,, ,,
Ontv. In- & Uitv. Rechten	F. J. Seilberger Bagan Api Api
Wd. Opzichter	P. M. de Buch ,,
,, ,,	E. Ch. de Bruin ,,
Ontv. In- & Uitv. Rechten	J. Grashuis Pakan Baroe
Opzichter	G. G. Spangenberg ,,

Vendukantoor.

Vendumeester	Ch. P. Eilbracht
Boekhouder	J. L. Moll

Plaatselijke raad van het Cultuurgebied der O. K. van Sumatra.

Voorzitter	De Resident
Secretaris	Mr. G. S. Brantsma
Leden	O. R. L. J. Magnée ×
	Mr. H. Rahder
	W. H. M. Schadee
	W. H. v. Tyen
	H. Ketner, Kisaran
	H. J. W. Westenberg Sgei. Poetih
	Dr. Blankenberg
	Mr. Beyerman
	L. W. van Suchtelen
	S. C. Knappert
	F. de Fremery, Gedong Djohore
	Assistent Resident Langkat
	,, ,, t. b. Wellan
	Controleur Boven Langkat
	,, Serdang
	,, Padang en Bedagei
	,, Batoe Bahra
	Ass. Resident Asahan
	Controleur Eaboean Batoe

Leden	Ass.-Res. Deli en Serdang
	Sultan van Asahan
	„ „ Deli
	„ „ Langkat
	„ „ Serdang
	Majoor der Chineezen
	Controleur v. Beneden Deli
	Controleur v. Boven Deli
Commies ter secretarie	Dr. P. A. Sipkema
Schrijver „ „	Sooetan Negri
Oppasser	Malik

Gemeenteraad van Medan.

Voorzitter	S. van der Plas
Leden	A. H. O. Prins (K.C.; G.C.)
	S. C. Knappert (F.C.)
	Tj. Hoekstra (T.C.)
	Dr. J. G. C. Vriens
	Mr. J. F. A. M. Buffart (K.C.)
	Dr. W. Jacobs
	Dr. W. A. Kuenen (G.C.)
	R. D. IJspeert (T.C.)
	W. H. van Tijen (T.C.)
	Mr. P. H. Schneider (K.C.)
	O. R. L. J. Magnée ✕
	E. Goldenberg
	Tengkoe Besar v. Deli
	Tjong A Fie (G.C.)
	Soetan Mangkoeto
Secretaris	Jhr. R. J M. de Roy v. Zuydewijn
Directeur d. Gem. Werken	J. Hogervorst
Klerk Gem. secretarie	Maharadja Boerhanoedin
Oppasser „ „	Rasioen alias Oeng
„ „ „	Karsih alias Abdullatip
Klerk bureau Gem. Werken	Mas Atmodiwirio
Opnemer teekenaar „	Raden Daroesman
Oppasser „	Amat

Toelichting o/d verkortingen: F.C. bet. finantieele Comm.; T.C. bet. Techn. Comm.; G.C. bet. Gezondheids Comm.; K.C. bet. Keuren Commissie.

Beheer der Landschapskassen in de Residentie Oostkust van Sumatra.

Beheerder	J. J. W. Wellan, Assistent Res. ter besch v/d Res. der O. v. S.
Administrateur	J. J. W. Brouwer
Boekhouder	P. Brandenburg
Ingenieur	S. J. Rutgers
,,	Tj. Hoekstra
Opzichter	J. J. van der Woude
,,	P. Dalmeijer
,,	J. O. Feenstra
,,	K. Kuipers
,,	E. P. van Beesten
,,	H. E. van Brink
,,	A. van Peer
,,	J. F. M. Pinxter

Commissie belast met het beheer en de beschikking over de Gemeente Fondsen te Medan.

Voorzitter tev. Penningm.	S. van der Plas
Leden	W. van Tijen
	W. H. M. Schadee
	Dr. R. Römer
Lid tev, Secretaris	A. H. O. Prins

De Majoor der Chineezen en het Hoofd de Klingaleezen zijn eveneens leden, evenzoo een vertegenwoordiger van Z. H. den Sultan van Deli.

Vide Art. 2 van het Reglement strekken de bevoegdheid en de werkkring van elke commissie (op alle hoofdplaatsen in dit gewest bestaan zij) zich uit tot:

„Het nemen van maatregelen, die in het belang van de openbare gezondheid, het openbaar verkeer, de straatverlichting, de netheid en verfraaiing der plaats harer vestiging door haar worden wenschelijk geacht en voor zoover zij die maatregelen uit de tot hare beschikking zijnde of komende geldmiddelen zal kunnen bekostigen, en er vanwege de Regeering geene voorzieningen ter zake getroffen zijn".

Commissiën voor het beheer der Erfpachtsgelden:

te Bindjei.

Voorzitter	J. W. Th. Heringa
Leden	J. W. Muller
	Toeng. Kasoema Prawiro
	Toeng. Maharadja Sri Indra
	Datoe Setia Moeda
	Tio Tiam Hin
Opzichter en teekenaar	G. D. Langereis

Te Loeboeq Pakam.

(Negorijfondsen.)

President	J. Roest
Leden	F. L. Klink
	G. W. Deenik
	G. Forrer
	Tengkoe Mohamad Noer
	Liau Joen Khion
	Liau Kie Djioe

Te Tebing Tinggi.

Voorzitter	H. E. K. Ezerman
Leden	W. Kooiman
	Dr. L. Garnin
	H. C. van der Veen
	A. A. Scharff
	Tengkoe Djalaloedin
	Tio Tjin Seng
	Periatambi

Gemeentewerken.

Directeur	J. Hogervorst
Opzichter	J. van Rij
Europ. Werkbaas	G. H. Specht
Tijd. „	P. J. Goossens
Klerk	Mas Atmodiwirio
Teekenaar opnemer	Mas Daroesman
Oppasser	Amat

Locale Werken.

Directeur	S. J. Rutgers
Adj.-Directeur	Tj. Hoekstra
Boekhouder	E. van Hengel
Bureau-Opzichter	C. P. van Beesten
Opzichters:	
Deli	K. Kuipers
Langkat	H. C. van Brink
Serdang	P. Dalmeijer
Pad. en Bedagei	A. van Peer
Batoe Bahra	J. O. Feenstra
Asahan	J. F. W. Pinxter

Officieren en mindere Militairen.

Kapitein der Inf., Gewestelijk Militaire Commandant van Sumatra's Oostkust	F. E. Collard
1e Luitenant der Infanterie	L. A. C. Onvlee
1e Luit. der Inf. Off. van Wapening	A. C. P. van Cattenburch
1e Luitenant der Infanterie	W. H. Hogervorst
" "	E. J. Beekman
2e " "	A. Slager
Off. van Gez. 1e kl. Gewest. Eerstaanwezend Off. van Gez. van Sumatra's Ooskust.	J. D. Blankenberg
Offcier van Gezondheid 2e klasse	H. Jakobs
Mil. Apotheker 2e klasse	A. A. van der Kloes
Adj.-Onderoff. Kwartiermeester	
Kwartiermeester van het garnizoen tevens Officier van Kleeding	von Gartzen
Magazijnm. 4e kl. der Artill. Beheerder van het Magazijn van Oorlog te Medan	Thörig
Sergeant-majoor-kwartiermeester	
Adm. van het Millitaire Hospitaal	J. W. Siekemeyer
Sergeant-majoor der Infaterie	C. van Mourik
Fourier "	J. C. W. Baert

Sergeant der Infanterie	F. C. van Beukering
,,	H. H. Tissen
,,	L. van Oosten
,,	M. de Graaf
,,	H. Wälti
,,	W. F. Schmale
,,	A. J. Coppij
,,	A Nooijen
,,	P. L. Portier
,,	J. Werner
,,	G. J. Gantevoort
Sergeant-majoor-geweermaker	K. K. P. van Raemdonck
Sergeant-geweermaker	A. Früh
Sergeant-geniewerkman	W. Arnoldus
Sergeant-schrijver	G. Zavorka
,,	W. H. P. Lewarissa

Topografische dienst.

Kapt. Infanterie	A. J. P. J. Vogel
Adj.-Onderoff.	H. van der Loon
,, ,,	L. E. Winser
Serg. Majoor	G. J. Swalué
,, ,,	Schiebel
Sergeant	H. W. B. Hinsbeeck
,,	G. Limbosch

Triangulatie Brigade.

Kapitein Inf. Wd. Chef	V. E. Segov
,, ,, *(gedetacheerd)*	J. M. van Gils
Ie Luitnt. Art.	Horsting
Civiel Ingenieur	J. H. G. Schepers
Adj. onderoff.	F. E. G. H. Matthiessen
,, ,,	H. W. Dornseiffer
,, ,,	H. A. K. Lefevre
Serg. Majoor	G. A. P. van Steenvelt
Sergeant	W. V. Doop
,,	J. P. Rooze
,,	E. Th. Hillebrandt

Vrijwilligerscorps „Sumatra's Oostkust".

Erkend bij Gouvernementsbesluit dd. 5 November 1903.

Kapitein Commandant	C. L. Cool

Deli Commando

2e Luitenant 1e brigade	J. J. de Vos tot Nederveen Cappel
„ *2e* „	L. W. van Suchtelen
2e Luitenant 3e „	J. W. Bausch van Bertsbergh
„ *4e* „	C. Meijlink
„ *bereden* „	J. W. Bausch van Bertsbergh (tijdelijk)

Langkat Brigade.

2e Luitenant 1e brigade	P. J. te Winkel
„ *2e* „	P. Grüschke

Beneden-Langkat Brigades.

1e Luitenant	J. H. P. v. d. Sloot

Siak Brigade.

2e Luitenant	D. Kol van Kluyne

Asahan Brigade.

2e Luitenant	B. P. Martron

Raad van Commando.

Kapitein	C. L. Cool
2e Luitenant tevens Secretaris	J. F. v. d. Bosch ✕
1e Luitenant inf. milit. adviseur	C. J. Beekman

Padang en Bedagei Commando.

1e Luitnt. Comm. v/h Commando	I. Huges
2e „ „ *v/d 1e brigade*	H Jishoot
2e „ „ „ *2e* „	A. I. van Pesch

Haveninrichting.

Havenmeester	J. N. Eikema	Medan
„	C. Bruin	P. Brandan
Hoofdlichter	Pieter	Belawan
Loods tevens Onderhavenm.	H. v. Groningen	P. Sambilan
Loods	H. E. Boswijk	
„	G. A. Taat	

Javasche Bank.

Agentschap MEDAN.

Agent	L. W. van Suchtelen
Boekhouder, Plv. Agent	L. G. Wiemans
Geëmployeerde	P. van Twisk
id.	C. Reijgers
Commissaris	L. H. W. van Sandick
id.	S. van der Plas

Agentschap TANDJONG-POERA.

Agent	E. Gonggrijp
Plaatsverv. Agenten	W. G. Dumas
	L. D. Termijtelen
	L. G. Wiemans
Commissaris	F. R. Speltie
Plaatsverv. Com.	J. van Iterson

Agentschap BENGKALIS.

Agent	L. D. Termijtelen
Plaatsverv. Agenten	E. Gonggrijp
	W. G. Dumas
	L. G. Wiemans
Commissaris	E. R. Klerks
Plaatsverv. Com.	de Roock

Agentschap TANDJONG BALEI.

Agent	G. W. Dumas
Plaatsverv. Agenten	L. D. Termijtelen
	E. Gonggrijp
	L. G. Wiemans
Commissaris	R. L. H. Hellwig
Plaatsverv. Com.	G. E. Touwnsend

Chineesche Hoofden.

Majoor der Chineezen	Tjong A Fie
Kapitein ,,	Lioe En Kon
Luitenant ,,	So Po Tjoan
Wijkmeester ,,	Tjong Khoe Hien
,, ,,	Lie Sie Tong
Hoofd der Klingaleezen	Mohamad Ali
Tolk	Mohamad Marican

United States Steel Products Company
WELTEVREDEN.

Exporteurs van alle fabrikaten van de

CARNEGIE STEEL Co. — AMERICAN SHEET & TIN PLATE Co.
ILLINOIS STEEL Co. — AMERICAN STEEL & WIRE Co.
LORAIN STEEL Co. — NATIONAL TUBE Co.
AMERICAN BRIDGE Co. — SHELBY STEEL TUBE Co.
TENNESSEE COAL, IRON & RAILROAD Co.

Telegram-adres "NETHSTEEL" Weltevreden.

STALEN RAILS en DWARSLIGGERS voor Spoor- en Tramwegen en voor de Cultures.

MATERIAAL voor Bruggen, Gebouwen, Droogschuren en verder constructie werk.

STALEN DAMPLANKEN voor Irrigatie, Riooleering en verdere Water- en Grondwerken.

IJZEREN HOEPELS voor Vaten. IJZEREN BANDEN voor het verpakken van Katoen, Wol, Huiden, enz.

GEGALVANISEERD GEGOLFD DAKIJZER en PLAATIJZER, merk "APOLLO". Zwarte of geschilderde Stalen Platen.

BLIK (Cokes en Charcoals) voor Petroleumkisten, Conserven en Keukengereedschap. Zinken Platen voor Daken.

GEGALVANISEERDE en ZWARTE PIJPEN voor Stoom-Gas en Water. Boorpijpen en Buizen voor Artesische Wellen en Petroleum Bronnen.

BUIZEN voor Stoomketels, met of zonder naden, koud of heet getrokken. Stalen Palen voor Lantaarns, Telegraaf- en Telefoonpalen. Gegoten en pletbare ijzeren Fittings, enz.

HOEFIJZERS en NAGELS. Koud getrokken Stalen Staven voor alle doeleinden. (Assen).

IJZERDRAAD. Gegalvaniseerd Stekeldraad, merk: "IOWA", "GLIDDEN" en "WAUKEGAN". Spijkers, Draadnagels, Krammen, enz. Gegalvaniseerd Telegraaf- en Telefoondraad. Koperdraad. Geisoleerd Koperdraad, Koperen Verbindingstukken voor Rails. Stalen Kabels voor Scheepvaart, Cultures, Tramwegen, Lifts, Bruggen, enz.

GEVLOCHTEN IJZERDRAAD voor Omheiningen, speciaal voor Rubber-Ondernemingen.

GEVLOCHTEN STAALDRAAD ter vervanging van IJzeren Staven en Métal Déployé, voor het bewapenen van Beton.

CARNEGIE & STAAFIJZER. Bessemer en Basic Open Hearth Stalen Staven. Plaatijzer enz.

Scherp concurreerende Prijzen.
Prima Kwaliteit Materiaal

Instellingen, Vereenigingen, Commissiën en Particulieren.

Administratiekantoren.

Administratiekantoor Medan
Kanonnenweg.

Telegramadres	Vetter	Medan
Telefoon No.	179	

Belast zich met inrichten, controleeren en afsluiten van Estates en Koopmans boekhoudingen, opmaken van Balans en Winst- en Verlies rekening.

Administratiekantoor Kamerlingh Onnes.
Medan.

Telegram adres	Onnes	Medan
Telefoon No	101	
Eigenaar en beheerder	A.J. Kamerlingh Onnes	
Procuratiehouder	H. Helling	

Administratiekantoor C. de Coningh.
Soengei Rengas — MEDAN.

Agenturen, Superintendenten.

The Anglo-Dutch Estates Agency Ltd
LONDEN.

President	J. C. Tate
Commissarissen	Frank Copeman
	T. C. Dentz
	T. de Bois Maclaren
	J. H. Marinus
	H. R. Stünzi
	Herbert Wright
Telegramadres (Europa)	Anduesta

Agenten voor:

Bandar Sumatra Rubber Co. Ltd.
Langkat Sumatra Rubber Co. Ltd.
Eastern Sumatra Rubber Estates Ltd.
Tamiang Rubber Estates Ltd.
Glen Bervie Rubber Co. Ltd.
Sumatra Plantage Maatschappij
Cultuur Maatschappij Dolok Marangir
Poelahan Rubber Maatschappij
Langkat Rubber Co. Ltd.
Rubber Maatschappij Basilam
Deli Padang Maatschappij

Nederlandsch-Indisch Land Syndicaat
Insulinde Cultuur Syndicaat
Serdang Central Plantations Ltd.

Estates Departement.

Superintendent	J. V. Campbell
Accountant	C. E. Underwood
Employé's	R. H. Nierstrasz
„	D. R. Dunn

Handels Departement.

Beheerder	L. Günther

Afdeeling MEDAN

Procuratiehouder	L. Günther
Kranis	K. Veerappen
„	Go Siauw Hieng

Afdeeling TEBING TINGGI

Procuratiehouder	P. F. A. Otto
Krani	G. Wills

Expeditie afdeeling BELAWAN

Employé	A. Neimann

H. C. Bluntschli, Siak.
Vertegenwoordiger der Mij. Ingham, Shanghai.

A. C. Everaars
Djalan Gredja.
Telefoon No. 144.
AGENTUUR en COMMISSIEHANDEL.

Agent:	Anglo Dutch Labour, Bureau Ltd.
	Dir. Campbell Mac Col & Co., Batavia.
Hoofdagent:	Zee- & Brand Assurantie Societeit.
	Brand Assurantie Mij. „Ardjoeno".

(Zie Advertentie).

G. W. H. G. W. Baron van der Feltz.
MEDAN. — Polonia.
Inspecteur Rubber Mij. Si Boelan.

Harrisons & Crosfield Limited
MEDAN.

Head Office.	1/4 Great Tower Street, London E. C.
Branches.	Colombo, Calcutta, Kuala Lumpur, Tangier, Montreal, New York, Chicago, Melbourne, Batavia and Quilon.

Managers	V. Ris
Telefhone No. 112.	
	A. L. Mathewson
Estate Departement.	Wm Anderson C. A.
Telefhone No. 147.	
	S. W. Hemmin A. C. A
	H. H. Fenton
	A. Davidson Robb.
	W. Proctor
	J. K. S. Malcolm
	H. L. Snowie
Import, Produce &	
Insurance Depts.	R. B. Gilchrist
Telefhone No. 171.	
	Wm. M. Campbell
	H. P. van Vianen
Accounts Departement	Basil Tedman, A. C. A.
	W. S. Coutts
Architect	J. Mijs
Land Surveyor	E. von Linzbauer
Engineer	— Weidmann
Procuratiehouders	Wm. Anderson C. A.
	R. B. Gilchrist
	Basil Tedman, A. C. A.

Agenten voor

Asahan (Sumatra) Rubber Estates Ltd.
Sei. Bedjankar

Soengei Kari (Sumatra) Rubber Estate Ltd.
Soengei Kari

Anglo Sumatra Rubber Estates Ltd.
Greahan
Bandar Maria

Sialang Rubber Estates Ltd.
Sialang
Batoe Gingging
Tebing Tinggi

United Serdang (Sumatra) Rubber Estates Ltd.
Begerpang
Namoe Rambei
Batoe Lokong
Naga Timboel

Rubber Plantations Investment Trust Ltd.
Siantar
Martabo
Naga Hoeta
Simarito

Bah Lias Tobacco and Rubber Estates Ltd.
Tandjong Koeba
Soengei Brohol
Bah Lias
Wampoe Tobacco & Rubber Estates Ltd.
Wampoe Tobacco
„ Rubber
Central Sumatra Rubber Estates Ltd.
Bah Boelian
Tandjong Rubber Company Ltd.
Tandjong Kassau
(*Zie Advertentie*).

J. A. Kamerlingh Onnes Medan.

Directeur	Medan Hotel
„	Cult. Mij. China Kassih
„	Alg. Cultuur Mij.
Commissaris	Rubber Mij. Si Boelan
Vertegenwoordiger	Cult. Mij. Silau Priboean
Hoofd Agent	Amst. Deli Brand Assur. Mij.
Eigenaar	Adm. kantoor K. Onnes

(*Zie Advertentie*).

E. J. de la Parra
Djalan Astana—MEDAN.
Superintendant v/d Rubber Maatij. Si Boelan.

Société financiere des Caoutchoucs (Société anonyme Belge)

Agent	C. A. Haggenmacher
Secretaris	G van Altena
Stenograaf	J. J. Lease
Telefoon	145 Medan

Superintendentie over de volgende ondernemingen
in PADANG en BEDAGEI:
Tanah Besih (Rubber) Cie des Caoutchoucs de Padang
in BATOE BAHRA:
Lima Poeloeh (Rubber) Cie des Caoutchoucs de Padang
in ASAHAN:
Telok Dalam (Rubber en Koffie), Piassa Oeloe (Rubber)
in BILA:
Calixberghe (Rubber) Sennah Rubber Cy. Ltd.
Bijawak („) „
Kaloendang („) „

Apothekers.

Rathkamp & Co.
Zetel te BATAVIA.

Filialen te	Soerabaja, Medan, Bandoeng, Djocja en Macassar
Procuratiehouder	J. A. Roborgh
Employé	E. F. J. Breuer
,,	J. Th. Croon

(Zie Advertentie).

J. Sijpesteyn & Co.
Ch. ten Bruggencate
Drogisten en Apotheker
Telefoon 109 en 124
Kesawan.
(Zie Advertentie).

Auto- Rijtuig en Fietshandelaren.

B. Grünberger.
Mecanicien en Handelaar in Rijwielen,
Hüttenbach-straat.
(Zie Advertentie).

C. Koek & Co.
MEDAN.

Filialen te	Tebing Tinggi — Deli
Telegram adres	Koek Medan
Telefoon Nos.	181—187—9
Eigenaren	C. Koek en M. Spijkerman
Beheerders	id. id.
Boekhouder	A. G. Gerlings

(Zie Advertentie).

Handelsvereeniging J. A Lind.
Mineraalwaterbedrijf, Automobielhandel,
Reparatie-werkplaats
MEDAN.

Directeur	J. A. Lind
P. Procur.	M. E. C. Lind, Gijsbertse

(Zie Advertentie).

N. V. Automobielhandel van Marle & Co. Medan.

Filialen te	Tebing Tinggi — Deli
Gevestigd sedert	1909
Telegram adres	van Marle Medan
Telefoon Nos	254, 102 „
	51 Tebing Tinggi
Directeur	H. B. van Marle
Europeesche employés	W. Maas, H J. Bootsma

(*Zie Advertentie*).

D. Rens, Medan.

Gevestigd sedert	1889
Telegram-adres	Rens
Telefoon Nos.	22 — 19
Eigenaar	D. Rens
Beheerder	H. Feringa
Procuratiehouder	R. Feringa
Europeesche employé	Blijlevens

G. B. Rolla, Medan.

Gevestigd sedert	1896
Telegram adres	„Rolla"
Telefoon Nos.	52 en 57
Eigenaar	L. de Vries
Procuratiehouder	G. A. T. Schoevers

N. V. Semarangsche Automobiel Mij.

Agenten Van Marle & Co., Medan.

(*Zie Advertentie*).

Verweij en Lugard's Automobiel Mij.

Gevestigd te 's GRAVENHAGE.

Telef. No. 73.

Directeur te Medan	Th. J. W. de Chaufepié
Boekhouder	P. H. van Leyden
Employé	L. Tisserant
„	J. J. Melkert Sr.
„	J. J. Melkert Jr.

(*Zie Advertentie*).

Advocaten & Procureurs.

Mr. J. van den Brand.
Advocaat en Procureur
Djalan Huttenbach
MEDAN.

Mr. J. J. de Heer
Mr. W. L. A. de Neef
Mr. J H. Penning

Advocaten en Procureurs

Clerken Mohamad Samin
Mohamad Ali

Kantoor Kesawan
Telef. No. 231
A. B. C. Code 5th. edition.

Mr. R. Slotema.
MANGALAAN.
Advocaat en Procureur

Klerk Anamaly

M. P. H. Schneider.
Advocaat en Procureur.
Kantoor Djalan Pasar Baroe (naast Notaris Heyligers)
Telefoon No. 95.

Banken.

Chartered Bank of India, Australia & China.

Sub-Agent	Arthur Scott
Sub-Accountant	N. J. Austin
	L. B. Heemskerk
Chief Cashier	Tan Joo Seng
Ass. „	W. J. Black
„ „	Tan Guan Soon
„ „	Ho Saik Guan
„ „	Sau Khin Seong
Chief Clerk	Yew Teng Aun

(*Zie Advertentie*).

N. V. Deli Bank.

Eigenaar	Tjong A Fie
Woonplaats	Pachtstraat, Medan
Telefoon No.	137
Telegramadres	Delibank
Procuratiehouder	Tjong Tjin Hian

N. I. Escompto Mij.

(*Zie Advertentie Van Nie & Co.*)

Javasche Bank.

(*Zie pag. 43.*)

Nederlandsche Handel Maatschappij.

Zetel te AMSTERDAM.

Subagentschap Medan.

Telegramadres: Trading

Telefoon Subagent kantoor No. 30
„ „ thuis „ 38
„ Kasafdeeling „ 33.

Subagent	R. G. J. Wijnberg
1e Assistent	J. H. Schröder
Geëmployeerden	W. van den Berg
	A. Penning
Boekhouder	E. G. Wiebenga
Klerken	Ch. P. N. van Hooydonk
„	E. J. Ferdinandus
„	C. Rotinsulur
Hoofdkassier	Lien Chooi Lye

(*Zie Advertentie*).

Bank- en Handels Vereeniging Naudin ten Cate & Co.

Zetel te MEDAN.

Filialen te	Penang — Straits Settlements
Telegram adres	Naudin
Telefoon No.	240
Directeuren	O R. L. J. Magnée
	D. A. den Boesterd
Procuratiehouder	C. A. J. Dijkstra

Europeesche employés	A. Holst
	Ben Pearse
	A. J. Dirk
	Mejuffr. A. Ch. Brands
Kassiers	Chew Ewe Chye
	Yew Kim Liew
Kranis	Kartoe Oetois
	Abdul Motalib
	Ngiauw Séh Soom
	Mohamad Rais
	Santhanam
	Sali
	Tahir
	Djoeman

(Zie Advertentie).

Bloemenhandel.

Mevr. de Boer
HOTEL DE BOER.

Mevr. Schoevers
PETISSAH.

Boekhandelaren.

N.V. Deli Courant.

J. Hallermann.

Bouwkundigen.

P. Bootsma
TANDJONG POERA.

G. D. Clausingh
MEDAN.

Kurt Hecht & Co.
Architecten & Ingenieursbureau

Zetel te	Medan, Djalan Astana
Gevestigd sedert	1909
Telegramadres	Hecht Medan
Telefoon No.	262

(Zie Advertentie).

G. D. Langereis & Co.
(*Zie Advertentie*).

J. Mijs.
(*Zie Harissons & Crosfield*).

Brand Assurantie Maatschappijen.

Amsterdam Deli Brand Assurantie Maatschappij.
Kantoor Djalan Huttenbach.

Agenten van diverse Brand Assurantie Maatijen.
(*Zie Advertenties*).

Brandweer.

Medansche Brandweer.

Commandant	G. C. Post
Secretaris en Insp. v. Moterialen	Jhr. R. J. M. de Roy van Zuydewijr
Wijk I. Brandmeester	G. Lodder
Adj. „	G. Smit
	M. Kosiner
	A. Wiggers
	L. W. Ostreig
	J. Sulter
	P. Smit
Wijk II. Brandmeester	W. J. van der Kloet
Adj. „	H. A. Wakker
	S. Kaper
	H. J. Encoroma Coffie
	G. de Haas
	L. von Ducloux
	H. E. R. Davies
	J. F. Wittenrood
	S. van Breukelen
	W. van Breukelen
	G. de Angst
	J. A. Frieser
Wijk III. Brandmeester	J. Thooft
Adj. „	L. van Hell
	L. W. van Suchtelen
	A. Strauss
	Mr. H. J. Bool
	H. Helling
	J. Th. Croon

Wijk III. Brandmeester	C. A. J. Dijkstra
Adj. „	J. B. Heemskerk
	A. C. Ruijchaver
	L. B. 's Gravesande
	D. van Buren Schele
	R. J. Goddard
	W. S. Coutts
Wijk IV. Brandmeester	I Cornfield
Adj. „	J. Paaij
	P. van Rossum
	J. Brouirius van Nidek
	J. P Regnier
	W. Oelberg
	A. Varekamp
	E. van Hengel
	J. A. Schoevers
	W. G. Hallegraaff
	V. Palm
Wijk V. Brandmeester	L. Holst
Adj. „	J. Encoroma Coffie
	Alex Vervloet
	W. van Druten
	L. de Haan
	J. C. F. Carrière
	A. Neijmann
	J. W. Metz
	G. van Nieuwkerk
	M. van Breukelen
	F. Botterweg
	Adr. Vervloet
	Frans W. Teschner
Wijk VI. Brandmeester	J. Langeveld
Adj. „	H. Zeitlin
	A. Flinzner
	A. Munters
	A. Cornfield
	R. Feringa
	A. Bruinier
	A. Versteeg
	Ch. P. N. van Hooijdonk
	F. W. Dijkman
	P. Plat
	F. van der Valk
	J. P. Brandenburg
	G. D. Clausing

Brandweer te Tebing Tinggi.

Brandmeester	Opzichter Locale Werken A. v. Peer
Brandspuitmeester	Wattimena, Klerk Controleurskantoor

Coiffeurs.

Johan A. Leyten.

Coiffeur Nieuwe Markt, Medan.

(*Zie Advertentie*).

Maison E. Mesters

MEDAN.

Salon de Coiffeur en Machinale Slijpinrichting.

Eigenaar	E. Mesters
Employé	Mej. L. France
„	A. Laura
„	S. Kami
„	IJumatsaki
„	Matsaki

(*Zie Advertentie*).

J. P. Paaij

Coiffeur Kesawan, Medan.

(*Zie Advertentie*).

Drukkerijen.

N. V. de Deli Courant

Drukkerij en Boekhandel Uitgeefster van de Deli Courant.

Administrateur	W. Thies
Employé	J. P. Regnier
„	E. P. H. de Vos
„	H. Gelderman
„	C. J. van Beekom
„	A. D. H. Smits
Adm. Koeta Radja	J. Boon Jr.
Redacteur	J. J. van der Laan
Ass. „	A. Th. Hamakers
„ „	Mej. H. E. Raaff

J. Hallermann

MEDAN.

Gevestigd sedert	1893
Telegram adres	Hallermann Medan
Telefoon No.	Redactie No. 259, Adm. 211
„ „	Huis Hallermann 293
Eigenaar en Beheerder	J. Hallermann
Uitgever	De Sumatra Post en P. Timor
Procuratiehouder	Ant. P. Varekamp

Redactie Sumatra Post.

Hoofdredacteur	Ant. J. Lievegoed
Redacteur	J. Veersema
„	R. J. Goddard
Corrector	Ph. Mechanicus
Chef drukkerij	J. C. Willebrand

Administratie en boekhandel.

E. H. P. Hallegraaff
G. R. Smit
Mej. E. Liku
„ P. France
„ C. von Ranzow

Pertja Timor

Redacteur Moesa

Medansche Drukkerij

Hüttenbachstraat — MEDAN.
„Delisch Nieuws- & Advertentieblad"

J. R. Burghard
F. J. Minnebo
Mej. L. Baanders

Electriciteit Maatschappij.

Electriciteit Maatschappij „Medan".

Zetel te AMSTERDAM.

Directeur	J. N. L. C. Kerstens
Commissarissen	Mr. M. Enschedé
	G. H. de Marez Oyens
	A. Poggenbeek
	A. C. Reintjes
	J. D. Sickler

Hoofdadministratie te Medan.

Telegram-adres Amsterdam: „KJOEBMAN"
„ Medan: „ELECTRON"
Telefoon No. 253.

Beheerder	J. van Harlingen
Bedrijfschef	C. Terlet
Machinist	F. Jansen
Boekhouder	C. M. Ph. G. Creutz Lechleitner
Gedeleg. Commissaris	W. H. M. Schadee

Emigratie kantoren.

W. J. Abrhamsz.
(*Zie Advertentie*).

A. C. Everaars.
(*Zie Advertentie*).

Lautenbach & Co.
(*Zie Advertentie*).

Herman A. Lefèbre.
(*Zie Advertentie*).

Geneesheeren.

Dr. J. M. Knaap.
Residents weg
Telefoon 221.
Part. Geneesheer.

Dr. R. Pfister.
Particulier Geneesheer, Bindjey
Telefoon No. 377.

Handelshuizen & Toko's.

The Anglo-Dutch Estates Agency Ltd.
MEDAN.

Filialen te	Tebing Tinggi
Telegram adres	Anduerta
Telefoon No.	251
Eigenaar Beheerder	(Zie Handels Departement pag. 46 en advertenties

Barmer Export-Gesellschaft m. b. H.

Barmen (Duitschland) Hamburg, Batavia, Soerabaia, Samarang, Medan, Bangkok, Habana en Buenos Aires.

Telegram adres	Rapid
Telefoon No.	76 Medan
Beheerder	
Medan-Agentschap	W. Olze
Ingenieur	W. Wiltern
Europesche employé	J. A. Commerell

(Zie Advertentie)

Firma W. Cornfield

MEDAN en HAMBURG.

Chef te Medan	
(Gen. Gevolm.)	I. Cornfield
Employé	A. Cornfield
Coupeur	J. Moore
„	J. Tettelaar
Ass. Coupeur	A. Azis
„	M. Alleij
Employé	Mej. N. Orzesek

(Zie Advertentie).

Chong Lee.

Medan (Deli) Sumatra.

Telegram adres	Chong Lee
Telefoon No.	232
Eigenaar	Majoor Tjong A Fie
Procuratiehouders	Tio Khoon Leong
„ *tevens kassier*	Tjiong Hiong Tjan
„ „ *Boekh.*	Lee Pak Sin
Chineesche klerk	Woon Wie Chiong
Maleische „	Maamoen
Engelsche Correspondent / *Import en Expot Dep.*	Toh Boon Bee

Employés.

Then Kin Kon	Lauw Tjek Heng
Khor Kim Leong	Law Ah Tjin
Lioe Khoei Tjen	Khor Fook Choy
Choo Tong Hai	Ooi Oen Fua

(Zie Advertentie)

E. Dhers

Successeur de A. Laplace

Toko van Wijnen, Provisiën, etc.

Procuratiehouder N. Salvi

(Zie Advertentie).

P. Eckstein

Pianostemmer en reparateur.

S. Ehrlich

Zetel te MEDAN.

Handelshuis (Nieuwstraat).

Gevestigd sedert	1 Januari 1905
Telegram adres	Ehrlich Medan
Telefoon No.	280
Eigenaar en beheerder	S. Ehrlich
Assistent	. . . . .
Boekhouder	Mas Djaja Winata
Crani	Then Djin Sen
„	Lim Ah Soe
Jav. schrijver	Naim

Agent voor:

Dewars Whisky blue label. Monninger Bier, Natura melk, Hunters Ham, „Nordstern" Lebensversicherungsgesellschaft, Berlin. Hamburg — Bremen Feuer Versicherungs Actien Gesellschaft, Continental Tyre and Rubber Coy. Ltd, F. Rottsieper & Co. Remscheid.

(Zie Advertentie).

E. van Engel

Handelshuis (Nieuwstraat Telefoon No. 87).

Eigenaar	E. van Engel
Klerk	Ripin
„	Hoessin
Mandoer	Assan

B. Grünberger

Mecanicien en Handelaar in Rijwielen,
Hüttenbach-straat.

(Zie Advertentie).

M. Goldenberg & Co.

Zetel te MEDAN.

Filialen te	Penang
Gevestigd sedert	1898
Telegram adres	Goldzeit
Telefoon No.	34
Eigenaren	Max Goldenberg en Hermann Keitel
Beheerders	id. id.
Boekhouder	J. B. E. de Force
Assistent	M. Kosiner
"	G. Hirschfeld
"	H. Zeitlin
Kassier	Tan Eng Siang
Krani	Lim Bean Teck
"	Gho Tjeng Kim
"	Ewe Chew Huat
"	Lie Khe Mo
"	Oey Eng Siang
Hoofdmandoer	Abdoel Rachman

(*Zie Advertentie*).

Handel-Maatschappij „Deli-Atjeh"

Zetel te AMSTERDAM

Filialen te	Medan en Belawan
Telegram adres	Noltehaas
Telefoon Nos.	Medan 255, Belawan 5
Eigenaar	Naamlooze venootschap
	Directeuren:
	H. J. Nolte } Amsterdam.
	J. H. Haas }
Beheerder & Procur.	S. D. Kaper
Europeesche Employées	B. L. Berton
	J. C. Wieringa
	R. A. Schwaab
	I. H. Derjeu
	L. J. A. Roos
	W. Vosmeer
	C. D. Hartman

Bijkantoor Belawan.

Personeel zie Medan.

(*Zie Advertentie*).

Handel Maatschappij Güntzel & Schumacher

MEDAN — S. O. K.

Filialen te	Belawan,	
	L. Pakam,	afd. Serdang
	T. Tinggi,	„ Pad./Bedagei
	T. Balei,	„ Asahan
	Lab. Bilik,	„ Paneh/Bila
	T. Poera,	„ Langkat
	Goendaling,	„ Karo Hoog-vlakte
	Siboga S. W. K. (Baros & Batang Taroe)	afd. Tapanoelie
	Taroetoeng (Balige & Si Borong).	afd. Bataklanden
Gevestigd sedert	1 Januari 1892	
Telegram adres	Guntzel	
Telefoon Nos.	42 — 173 — 267.	
Directie	C. Hick	Hamburg
	A. Jaenichen	„
	E. Goldenberg	Medan
Administratie	E. F. van Elten	
	D. Sandel	
	G. Forrer	
	L. W. Jessen	
	teekenen collectief per procura voor de Maatschappij	
Europeesche employes		
Medan.	E. Ohlendorff ×	
	L. Holst	
	W. Beerman	
	F. W. Teschner	
	S. van der Meer	
	J. van der Kloet	
	F. Egeter	
	B. C van Wingerden	
	A. van der Zee	
	A. Kronberg	
Belawan	Beheerder	H. C. Visser
	Employes	R. Kerkhof
		A. Bakx
Loeboeq Pakam	Beheerder	G. Forrer
	Employe	C. van der Beek

Tebing Tinggi	Beheerder	P. Leezenberg
	Employe	F. Stubbe
Tandjong Balei	Beheerder	C. Wildi
	Employe	J. M. Becker
Laboean Bilik	Beheerder	W. Paar
	Employe	
Tandjong Poera	Beheerder	A. Glaser
	Employe	O. Puhle
Siboga S. W. K.	Beheerder	G Zinck ✕
	Employe	E Senn
Taroetoeng „	Beheerder	E. Maute

(*Zie Advertentie*).

Handel Maatschappij Hüttenbach & Co.

MEDAN — DELI

Oudst Europeesch Handelshuis der Oostkust van Sumatra opgericht in het jaar 1875.

Telefoon No. 20.

Directeuren	H. Hüttenbach	(Londen)
	A. A. J. Pedersen	(Medan)
Procuratiehouder	Ph. H. ter Meulen ✕	
idem	T. Botterweg	
Employées	C. Prehn	
„	C. R. Eijle	
„	M. ter Meulen	
„	B. Suing	
„	N. Hendrikse	
„	J. Späth	
„	C. Knolle	
„	A. Algra	
„	E. M. Roskott	
„	Ph. P. Monteiro	
Hoofdkrani	Ung Beng Fing	
Kassier	Khor Swee Him	
Magazijnmeester	Jeap Chue Teng	
Boekhouder	Oh Cheow Oo	
Klerken	Leong Ah Kow	
„	Chan Ah Pat	
„	Leong Ah Seng	
„	Lim Eng Soon	
„	Neo Choon Lin	
„	Lim Chok Goan	
Mal. Schrijvers	Noedin	
„	Tahir	

(*Zie Advertenties*).

Handel Maatschappij S. Katz & Co.

Zetel te BERLIJN/MEDAN.

Gevestigd sedert	1886
Telegram adres	Katz
Telefoon No.	220
Eigenaar	Maatschappelijk kapitaal
Beheerders	L. Kellermann en S. Goldstein Berlijn
Algemeene Procuratie	Karel J. Budjan / A. Höller
Kasprocuratie	Willem Oelberg
Chef-Coupeur	G. Lauert
Coupeur reiziger	K. J. F. Rockland
2e ,,	Ng A Joe
1e Modiste	L. H. M. Schouten
2e ,,	G. Budjan
1e Krani	Jacoeb
2e ,,	Datoe Ahmad
Mandoer	Hoko

(*Zie Advertentie*)

Handelsvereeniging „F. Kehding".

Zetel te MEDAN.

Filialen te	Bindjey, Belawan, T. Tinggi Deli
Gevestigd sedert	1880 (October)
Telegram adres	Kehding Medan
Telefoon No.	Medan 223 — 25
	Bindjey 354
	Belawan 509
	T. Tinggi (Deli 922.
Eigenaren	Franz Kehding en S. Siegmund
Beheerder	C. Siegmund
Procuratiehouders	J. Langeveld
	A. Buck
	R. D. Jongeneel
	A. J. H. v. Laer
Employés	G. Sieger
	E. Locher
	P. Plat

Belawan Branche.

Employé's	L. de Haan
	J. A. Scipio Blume
	D. P. de Angst

Bindjey Branche.

Procuratiehouder A. E. Buck

Tebing Tinggi Branche.

Procuratiehouder A. J. van Laer

Houtaankap „SIAK".

Sei. Rawa (Bengkalis).

Beheerder W. I. Dias
Machinist E. A. Meyer

(*Zie Advertentie*).

N. V. Handel Maatschappij SENG HAP

Kapitaal *f* 200.000
Hoofdkantoor MEDAN,
BINDJEI — Opgericht 1881. — P. BRANDAN.

(*Zie Advertenties*)

Harrisons & Crosfield Ltd.

MEDAN.

Telefoon No. 171
Zie Handels Departement pag. 46
en Advertenties

Kerkhoff & Co.

Medan Serdangweg Handelshuis.

Telegram adres Kerkhoff
Telefoon No. 233
Eigenaren B. H. Kerkhoff
J. C. F. Carrière

Agenten van: Eigen Hulp Meubelen; Lindeteves, IJzerwaren, Verf, Landbouwwerktuigen; Lugard Boter, Kaas, enz; Ravensway Marmerwerken; Ned. Ind. Houtaankap-Maatschappij Djatiehout.

Zie Advertentie.

Khoe Tjin Tek.

Zie Advertentie.

Kong Sang Choij.

Zie Advertentie.

Law A Yok
(Zie Advertentie).

G. D. Langereis & Co.
Aannemers en Bouwkundigen
Zetel te BINDJEI.

Filialen te	Medan en Tandjong Poera
Gevestigd sedert	1890
Telegram adres	Langereis Bindjei
Beheerders	G. D. Langereis Algem. chef telefoon No. 386
	A. N. Langereis Chef te Medan telefoon No. 229
Bouwkundige	J. Thierens
Boekhouders	J. W. A. Hendricks
	G. L. Abrahams

(Zie Advertenties).

Van Marle & Co.
Zetel te MEDAN.

Gevestigd sedert	1909
Telegram adres	van Marle & Co.
Telefoon No.	254
Eigenaar	H. B. van Marle
Employé	H. F. Coelman

(Zie Advertenties).

T. Matzuzaki.
(Zie Advertentie).

N. V. Meubelfabriek Andriesse.
Zetel te SEMARANG.
(Zie Advertentie Langereis).

W. Naessens & Co.
Zetel te AMSTERDAM.

Filialen te	Soerabaia, Batavia, Semarang, Medan
Gevestigd sedert	1888
Telegram adres	Naessens
Telefoon No.	170
Eigenaren	W. Naessens, M O. C. Adami en C. Timm
Vertegenw. te Medan	M. Singer

(Zie Advertentie).

Van Nie & Co.

Handelshuis MEDAN, BELAWAN & TANDJONG BALEI.
Tel. Medan 14 & 260 -:- Tel. Belawan 20

Commanditaire Vennooten	Jacob van Nie, Brussel W. H. van Breda Kolff, den Haag I. B. Cohen, den Haag	
Beheerend Vennoot	C. G. van Houten Lzn. Haarlem	
Chef te Medan	M. Chits	
Procuratiehouders	P.C. Wols van der Wel J. P. van Hell Adr. Vervloet	Collectief.

Hoofdkantoor te Medan.

Employé	H. J. Wijdeman
	A. L. A. Flinzner
	Alex Vervloet
	A. D. van Buren Schele
	L. Schravesande
	G. Esselink Jr.
	R. Veeren
Klerken	Tjoe Tjeng Lien
	Oei Han Teong
	Lo Poen Sim
	Sim Chin Seng
	Oei Han Teang
	Khor Theam Long
	Chiah Hock Ann

Bijkantoor te Belawan.

Procuratichouder	A. Lelsz
Employé	A. A. Munters
	J. C. Droop
	G van Nieuwkerk
	E. P. G. Schallenberg
	M. Vermeesch
Klerken	Chan Swee Ing
	Lie Boon It
	Teh Chuan Poh
	Chew Meng Chiok
	Kam Kim Sooi
	How Bow Tek
	Giam Boon Kee
	Koh Cheang Siew

Klerken	Tjoa Kiam Tek
	Oei Hok San
	Tan On Choon
	Sie Tjeng Ho
	Ung Peng Geok
	Cheen Siak Lee
	Oh Kioe Boen
	Monteiro
	Latip
	Djabal
Tandil	Teh Peah Sioe

Bijkantoor te Tandjong Balei.

Procuratiehouder	A. W. Larsen
Employé	P. R. Stritzko
Klerken	Aboe Bakar
	Mohammed Ali Piah
	Abdoellah

P. V. Ponosamy Pillay.

(Zie Advertentie).

Anton Roos

Zetel te P. BRANDAN.

Gevestigd sedert	1897
Telegram adres	Roos
Telefoon No	Centraal bureau Brandan No. 2
Eigenaar	Anton Roos den Haag
Beheerder	Johan Roos
Employé	H. J. Dijk

Import-Export-Expeditie Stoomsleepbootdienst.
Codes A.B.C. 4th en 5th Ed.

Agent:

Koninklijke Paketvaart Maatschappij.
Holl. Societeit van Levensverzekeringen van 1807.
Brandansche IJsfabriek.
Maison Antonio Aguilar in Wijnen.

(Zie Advertentie).

Shibuya.

(Zie Advertentie).

G. H. Slot & Co.

Zetel te PENANG.

Filialen te	Medan
Telegram adres	Slot
Telefoonnummer	79
Eigenaren	Robert Hendry Jules Martin
Procuratiehouder	J. Martin
Employé	A. C. Ruychaver
Boekhouder	Lim Sin Khay
Klerk	Ooi Goat Hoa
"	Sikoepang

Amsterd. Mij. van Levensverzekering
Hoofdagenten voor S. O. K.
G. H. Slot & Co., Medan.

Inspecteur	J. van Ketwich, Voorstraat Medan

(*Zie Advertentie*).

Th. Konow Soëberg & Co.

TANDJONG POERA.

Filialen te	Kwala Simpang
Telegram adres	Soeberg, Tandjong Poera
Telefoon No.	7 "
Procuratiehouders	Peter Teichen, A. Moll

(*Zie Advertentie*).

Soeij Tek Bie.

(*Zie Advertentie*).

Tjin Bie.

MEDAN.

Nieuwe Markt, Tel. No. 165.

Eigenaar en Directeur	So Eng Hoij
Crani	Eng Son Sek

(*Zie Advertentie*).

Toko à Contant.

Huttenbachstraat
MEDAN.

Gevestigd sedert	1 April 1910
Telegram adres	Tac
Telefoon No.	279
Beheerder	J. Hofland
1e Coupeur	J. Th. Maal
1e „	J. J. Meeuwse
2e „	H. A. Groenewegen
Coupeurse	Mevr. Maal
Chef Coupeur	J. Hofland
Ass. id.	Tjin Gim Siong
Mal. Crani	Samsoedin
Toko Mandoer	Soöt

(*Zie Advertentie*).

Yamato & Co.

Japansche toko
Hüttenbachstraat 5
MEDAN.

(*Zie Advertentie*).

Hospitalen.

Serdang-Doctor-Fonds.

Centr.-Hospitaal te Petoemboekan

President	C. Mettler, Kotari
Geneesheer	Dr. Gustav Baerman ✕
„	„ G. S. Hen van Rijnberk
„	„ H. Luyckx
Hospitaal assistent	A. Ewers
Operatie „	M. Ewers
Laborator „	N. Wetter
„ „	A. Bunzek
Amanuensis	Raden Mas Ali Moertolo

Aangesloten ondernemingen: Baloewa, Bandar Kwala, Bandar Maria, Bandar Pinang, Bangoen Poera, Batoe Gingging, Batoe Rata, Begerpang, Gallia, Greahan, Deli spoor, Kotari, Kotangan, Namoe Rambei, Serbadjadi, Soengei Karang, Soengei Karei, Soengei Poetih, Sennah, Sialang, Soekaloewei, Poeloe Tagor, Batoe Lokong, Naga Timboel, Heinidale, Silinda, Timbang Deli, Tanah Abang.

Centraal Hospitaal Tebing Tinggi.

Geneesheer	Dr. L. Garnin
Hospitaal Assistent	J. Veldmann

Voor de navolgende ondernemingen of maatschappijen: Rotterdam-Deli-Maatschappij (ondern Pabatoe, Goenoeng Kataran, Bahilang) — Amsterdam-Padang-Compagnie (ondern. Bahsoemboe, Badja-Linggi) — Padang-Tabak-Maatschappij (ondern. Sibarau, Paya Mabar) — Deli Padang Maatshappij (ondern. Bandar Bedjamboe) — Holland Sumatra Maatpij. (ondern. Bamban) — Amsterdam Deli Compagnie (ondern Ramboetan) — Joh. Lühmann, (Soengei Bloetoe.)

Hospitaal te Perbaoengan.

L. PAKAM
Telefoon No. 11.

Geneesheer	J. Louwerier
Assistent	B. J. Rauter

Aangesloten onderdemingen: Frankfurt-Adolina-Adolina Oeloe-Simpang Ampat-Titian Oerat-Ramoenia-Lobo Pakam-Paggar Marbau-Soengei Merah-Liberia.

Hospitaal van het Landschap Serdang.

Geneesheer	De Inl. arts te Loeboeq Pakam

Hospitaal Vereeniging Padang en Bedagei.

TEBING TINGGI.

Commissie van Beheer	J. Huges	(Voorzitter)
	W. Kooiman	(Secretaris)
	H. Jiskoot	(Commissaris)
	H. Timmer	id.
Geneesheer	Dr. L. Garnin	
Hospitaal Assistent	J. Veldman	

Serdang Bedagei Doktor Fonds.

Administratie	Tanah Radja	(Bedagei)
President en Beheerder van het Fonds	C. Belger-Wigand	
Geneesheer	Dr. M. Bluml	
Centraal Hospitaal	Sgei Boeloe (T. Radja)	„
Telefoon No.	16 Rampah	
Station	Halte Boeloe	
Post en Telegraafkont.	Perbaoengan	

Siantar Doctor Fonds.

President	F. Kemmler, Bangoen Estate
President Commissaris en Secretaris	H. Hübler. Boekit Maradja Est.
Commissaris	C. Stalmann, Poeloe Tagor Est
Geneesheer	Dr. L. Senn, Pematang Siantar
Hospitaal	Pematang Siantar
Telefoon No.	13 „ „
Postuantoor	„ „
Spoorstation	Tebing Tinggi Deli

Aangesloten Estates: Marihat, Bangoen, Boekit Maharadja, Kerasaän, Dolok Oeloe, Dolok Marangir.

Hotels.

Hotel de Boer.

MEDAN.

Gevestigd sedert	1899
Telegram adres	deboer Medan
Telefoon Nos.	90 en 258
Eigenaar	A. Hermann de Boer
Procuratiehouder	L. C. de Boer-Rood
Boekhouder	W. H. Elbers
Assistent „	H. Smit
Klerk	Lim San Soei

(*Zie Advertenties*).

Medan Hotel Maatschappij.

MEDAN.

Telegram adres	Medan Hotel
Telefoon No	40
Eigenaar	Medan Hotel Maatschappij
Manager	N. B. van Steenwijk
Secretaris	E. C. Wolsheimer
Chef-Kok	Heinr. Rohr.
Pres. Comm.	A. J. Kamerlingh Onnes
Commissaris	E. de la Parra
id.	Tjong Tjin Hian

(*Zie Advertentie*).

N. V. Tebing Tinggi Hotel & Slachterij.
TEBING TINGGI.

Gevestigd sedert	Mei 1907
Telegram adres	Huiberse Tebing Tinggi
Telefoon No.	923
Directeur	J. J. Huiberse
Commissaris	J. L. van den Moer

(*Zie Advertentie*).

A. Kerdijk.
Runnymede Hotel
Zetel te PENANG.

Telegramadres	Runnymede
Eigenaar	A. Kerdijk

(*Zie Advertentie*)

Landmeters.

P. A. V. den Berger
MEDAN HOTEL.
Gouvernements-Landmeter.

Landmeter	E. Lubeck
„	E. Ritter

F. Fliers
beëedigd part. Landmeter, Medan.

J. Steidel
Particulier Landmeter
Negri Baroe. BILA.

Levensverzekering Maatschappijen.

Alg. Mij. van Levensverzekering en Lijfrente.

Inspecteur	J. H. Ruphan

Amsterdmsche Maatschappij van Levensverzekering.

Agenten	G. H Slot & Co.

(*Zie Advertentie.*)

The China Mautual Life Insurnce Co., Ltd.
Tlegram-adres: "ADANAC"

Resident Manager	I. Cornfield
„ *Secretaris*	Tan Chije Soey
Buss: Agent	Stretch

Levensverzekering Maatschappij Arnhem.
Agent L. G. Wiemans
(*Zie Advertentie.*)

Ned.-Indische Levensverzekering & Lijfrente Mij.
BATAVIA.

Bijkantoor te	's Gravenhage
Hoofd Agentschappen te	Soerabaia en Semarang
Gevestigd sedert	1859
Telegram adres	Nillmij
Directeuren	LHvan 't Sant
	L. J. Harmsen
	B. D. W. J. van Garderen

Agentschappen op de vooorn: plaatsen in Ned.-Indië
Ter Sumatra's Oostkust

G. J. Kroese	Medan
C. L. Geiger Jr.	Bindjey
H. Wamelinck	Pangkalan Brandan
C. Bakker	Perbaoengan
W. G. Dumas	Tandjong Balei
A. J. H. van Laer	Tebing Tinggi

Inspecteur voor Sumatra.
A. J. Knuttel Medan
Telefoon No. 195, Nieuwstraat.
(*Zie Advertentie.*)

Loge.

Loge „Deli".

Voorzitter	Dr. R. Römer
Secretaris	K. Baart
Theaurier	H. P. Lautenbach

Mineraalwaterfabrieken.

Van Marle & Co.
Telefoon No. 254
Mineraalwater Fabriek.
Eigenaar H. B. van Marle
(*Zie Advertentie*).

Handelsvereeniging J. A. Lind.
Mineraalwaterbedrijf,
MEDAN.
Directeur J. A. Lind
P. Procur. M. E. L. Lind. Gijsbertse
(*Zie Advertentie*).

Muziekleeraren.

Mej. Heytink

S. Kooyman
Kapelmeester v/h Muziekkorps S. O. K.
Medan — Voorstraat.

M. Paci.
Serdangweg.

Phathol. Laboratorium.

Phathologisch Laboratorium.
Instelling van de Deli Maatschappij.
Medan Tabak Maatschappij en Senembah Maatschappij.

Directeur	Dr. W. A. Kuenen
2e Geneesheer	. . . . .
Secretaresse-Boekhoudster	Mej. J. Herrebrugh

Paardenhandelaren.

Paardenhandel M. van Breukelen
Dresseur, Trainer, Hoefsmederij en Wagenverhuurderij
Telefoon No. 91.

E. Ott.
MEDAN HOTEL.
(*Zie Advertentie*).

Photografen.

Asahi
Huttenbachstraat.
(*Zie Advertentie*).

H. Ernst.
Zetel te BINDJEY.

Gevestigd sedert	1895
Telegram adres	Ernst, Bindjey
Telefoon No.	49
Eigenaar en beheerder	H Ernst

J. Fujisaki
KESAWAN.
(Zie Advertentie).

Heng Wang Fong
MEDAN.

Jong Sang
TEBING TINGGI.
(Zie Advertentie).

C. J. Kleingrothe
Photogr. Atelier
MEDAN.

Telefoon No.	29
Eigenaar	C. J. Kleingrothe
Europeesche Employés	A. Shwanke
	W. Uhlenhuth

(Zie Advertentie).

Slachterijen.

Kapitein K. Bawajee & Co.
Slachterij in MEDAN.

Telephoon No.	217
Gevestigd sedert	1881
Compagnon	Kapitan K. Bawajee
„	I. M. Pakirmalim
Boekhouder en Kassier	C. H. N. Saminaden
Klerk	S. D. Sahib
„	Shaik Hamid Lebeh

(Zie Advertentie).

De Deli Slachterij
Zetel te MEDAN.

Gevestigd sedert	1900
Telefoon No.	264
Eigenaar en beheerder	J. C. Mann Jr.
Employé	Dirk Keppler

(Zie Advertentie).

L. F. van Hoven.
BINDJEY.
Telefoon No. 56. T. Langkat.

Eigenaar en Beheerder	L. F. van Hoven
Assistent	A. J. van Hoven
,,	P, Sahanaja
Crani	Lie Tjoean Soei

(*Zie Advertentie*).

J. J. Huiberse
T. TINGGI.
(*Zie Advertentie*).

N. V. Sumatra Slachterij
Zetel te 's GRAVENHAGE.

Directeur	L. Heuveldop
	kassier en commissionair in effecten
Commissaris	Mr. J. Heuveldop
Gedelegeerd Comm.	Dr. E. W. Remmert te Medan

Te MEDAN-DELI.
Tel. 215.

Administrateur	V. D. Coulet

(*Zie Advertentie*).

Societeiten en Clubs.

Boven Serdang Club.
BANGOEN POERBA
opgericht 1 Februari 1900.
Als rechtspersoon erkend 11 Juni 1902.

Bestuur:

President	O. Fahrlaender
Secretaris	I. V. Campbell
Penningmeester	D. I. Smart

Aantal Leden ± 30.
Clubavonden op den 15den en den laatsten der maand.

Deli Automobiel Club.

Gevestigd te MEDAN.

Goedgekeurd bij besluit van den Gouverneur Generaal No. 40. dd. 2 Maart 1911.

Voorzitter	V. Ris
Secretaris	C. A. J. Dijkstra
Commissarissen	S. C. Knappert
	. . . . .
Consuls voor boven	
Langkat	J. H. Muller
„ „ *bdn.* „	Hans Meijer
„ „ *Serdang*	H. Westenberg
„ „ *Asahan*	H. Ketner

Deli Rijclub

Opgericht December 1905

Aantal leden 64.

Bestuur

President	Mr. H. J. Bool
Secr. Penningmeester	R. D. Jongeneel
Commissaissen	A. Tameling
	J. Thooft
	Th. Steenkamp
Commissaris v. Langkat	A. Buck

Internationale Societeit te Bindjei.

Doel: de bevordering van gezellig verkeer in Boven Langkat.

Contributie *f* 5.— s'maands. Aantal leden ongeveer 100.

Bestuur:

President	J. W. Heringa
Sec. Penningm.	A. Buck
Commissarissen	J. Breedveld
	G. Langereis
	J. Simon

Kegelclub „De kegelmeesters".

President	Mr. Duparc
Secr. Penniugmeester	L. W. v. Suchtelen

Serdang Club

LOEBOEQ PAKAM.

Eereleden	Z. H. de Sultan van Serdang
	C. J. Westenberg
	C. J. v. Kempen
	D. Soeterik Dzn.
President	G. W. Deenik
Secretaris	H. J. H. Ohr
Penningmeester	D. Soeterik Dzn.
Commissarissen	G. Forrer
	B. Fabius
	P. Dalmeier

Societeit Tebing-Tinggi Club

TEBING-TINGGI-DELI.

President	Dr. H. C. van Rooijen
Secretaris	A. I. H. van Laer
Penningmeester	H. E. K. Ezerman
Commissarissen	J. Huges
„	C. G. Bos
„	W. Emck

Doel: bevordering der gezelligheid in Padang en Bedagei
Contributie gewone leden *f* 5.— } 's maands.
„ buiten „ „ 3.— }

Witte Societeit.

Als rechtspersoon erkend bij Gouvernementsbesluit dd. 19 September 1879 No. 4 staatsblad No. 227.
Maandelijksche Contributie *f* 6.— Aantal leden ± 190.

Bestuur.

President	L. W. van Suchtelen
Vice-President	Mr. G. S. Brantsma
Secretaris-Penningm.	P. C. Wols v. d Wel
Commissarissen	G. C. Post
	S. C. Knappert
	J. W. A. F. Zeeman
Kastelein	A. Helm

Tandarts.

J. J. Griffijn
Residentsweg.
Tandarts.
Spreekuren ('s ochtends 8—12
('s middags ½4—½5

Uitgevers.

Deli Courant

J. Hallermann

Medan Drukkerij
Zie Drukkerijen.

Venduhouders.

C. Blooker Thzn.
Paleisweg—MEDAN
Commissionair, Venduhouder, Taxateur en Emballeur.
Gevestigd sedert 1900
Telefoon No. 263
Eigenaar en Beheerder Blooker Thzn
(*Zie Advertentie*).

Lautenbach & Co.
MEDAN.
Telefoon No. 68
Commissionair en Venduhouder.
Vennooten H. P. Lautenbach
A. E. Bruinier
Vertegenwoordigers van de N. V. Soesman's Emigratie-, Vendu- en Commissie-kantoor te Senarang.
(*Zie Advertentie*).

Herman A. Lefèbre
Electriciteitsweg.
(*Zie Advertentie*).

Vereenigingen.

Algemeene Medansche Kiesvereeniging.

President	Mr. Buffart
Vice President	B. H. Kerkhoff
Secretaris	Mr. de Neeff
Penningmeester	H. Feringa
Lid	C. A. Schoggers

Deli Sport Vereeniging.

Voorzitter	L. W. van Suchtelen
Secr. Penningmeester	P. van Twist
Commissarissen	L. B. Heemskerk
	W. v. Druten
	C. M. Strengnaerts

„De Handelsvereeniging te Medan"

MEDAN — Djalan Pasar Baroe.

Voorzitter	O. R. L. J. Magnée ✕	Medan
Wrnd. Voorz.	E. Goldenberg	„
Leden v/h Bestuur	B. H. Kerkhoff	„
	H. Keitel	„
	L. W. v. Suchtelen	„
Secr. Penningm.	E. W. E. B. L. Hendricks	„

Kantooruren 8 — 12½ en 3 — 5. behalve Zon- en feestdagen.

Kiesvereeniging Gemeentebelang.

President	Mr. J. v. d. Brand
Secr. Penningmeester	R. H. Nierstasz
Lid	J. H. Ruphan
„	C. A. Haggenmacher

Krite Deli.

fen it Selskip for Fryske tael en Skriften kennisse

H. P. Lautenbach	fvarsitter
H. Gorter Jzn	skinwer
J. Veersema	ponghâlder
A. H. de Boer	bysitter

Medansche Schaakvereeniging

voorloopig adres Dr. Remmert.

Muziekkorps S. O. K.

Voorzitter	W. A. van Tijen
Secr. Penningmeester	P. W. van Rossum
Commissarissen	Mr. H. Rahder
	L. W. v. Suchtelen
	H W. du Cloux
	J. Thooft

Medansche Loge der Theosofische Vereeniging.

Presidente	Mevr. C. A. van Suchtelen-Leembruggen
Thesaurier	E. W. F. B. L. Hendricks
Bibliothecaris	E. G. Wiebenga
Secretaris	J. J. W. Brouwer Popkens

Correspondentschap der Vereeniging tot bevordernig van beeldende kunsten.

Onder beheer van bestuurderen der maatschappij „Arti et Amicitae" te Amsterdam.

Doel; Aanmoediging van de beeldende kunsten en de bevordering van den kustzin, door het aankoopen en verspreiden van kunstwerken.

De contributie bedraagt *f* 5.— per jaar. Hiervoor ontvangt men een lot in de jaarlijksche verloting van kunstwerken, welke tot dat doel aangekocht worden, benevens (zoolang de middelen der Vereeniging dit toelaten) als premie een afdruk van een gravure, plaatwerk of anderszins.

Correspondent voor Deli C. J. Manders (Padang Boelan

Vereeniging tot Bevordering van Geneeskundige Wetenschappen in Ned.-Indië

Onderafd. S. O. K.

Opgericht 31 Januari 1896.

Voorzitter	W. A. Kuenen
Secretaris Penningm.	J. A. Knebel ✕

Leden Dr. Dr.

G. Baermann ✕
L. Garnin
J. C. Graham ✕
F. H. van Hengel
O. Imhof
K. de Jong
F. C. W. Ihlow
J. M. Knaap
J. A. Knebel ✕
W. A. Kuenen
J. Louwerier
L. C. van Praag
R. Römer
W. Schüffner ✕
R. Pfister
H. C. van Rooyen
C. L. Senn
A. Weiss
H. Vervoort

Buitengewone Leden:

J. Breedveld
Van Lier
G. C. Post
J. D. Blankenberg
M. Blüml ✕
J. Huizinga
C. J. Hen van Reinberk
H. Jacobs
J. L. W. S. van Leent
W. J. H. Maschaupt
G. Slotemaker
J. C. Spillane
G. W. Uytenhoudt
A. von Wijl

Vereeniging van Oud-Leerlingen der Rijkslandbouwschool.

Goedgekeurd bij Kon. besl. van 3 April 1888.

Correspondent voor Deli D. J. Sanders (Tandem)

Als leden kunnen tot de Vereeniging toetreden alle oud-leerlingen der Rijks Hoogere Land- Luin- en Boschbouwschool.

Leden betalen een entrèe van *f* 2.50 en een jaarlijksche contributie van *f* 6.—; zij ontvangen het Orgaan en alle andere van de Vereeniging uitgaande stukken *gratis*.

Afdeelingen: 1. Orgaan; 2. Plaatsing- en Informatie-bureau.

Delische Vereeniging tot onderlinge Verzekering van Paarden.

te MEDAN.

Telefoon No. 157

President Mr. H. J. Bool
Seer. Thesaurier Th. G. H. F. A. Steenkamp
Geneesk. Adviseur G. C. V. Post
Commissaris E. Majoie
" G. H. C. de Ruiter

Doel: Leden der Ver. kunnen hunne paarden, nadat deze zijn goedgekeurd, bij de Ver. verzekeren, tegen sterfgeval en voor de helft van het verzekeringsbedrag tegen algeheele onbruikbaarheid.

Verliezen worden pond-pondsgewijs gedragen en telkens indien een verlies heeft plaats gehad over de leden, die paarden verzekerd hebben, omgeslagen in verhouding tot de waarde der paarden, welke een ieder verzekerd heeft.

Aantal leden ± 300,

Aantal verzekerd paarden ± 300.

Het Bestuur der Vereeniging voor Vrouwenkiesrecht afdeeling Deli en Omtrek.

Het Bestuur der Vereeniging voor Vrouwenkiesrecht: Afdeeling Deli en Omtrek heeft zich als volgt samengesteld.

Presidente	Mevr.	I. Th. Lievegoed van Buren Schele Medan
Vice-presidente	„	H. L. van Hengel „ van Ravenswaay
Secretaresse	Mej.	G. Kapelle Pad.-Boelan
Penningmeesteresse	Mevr.	J. J. Ph. Wiebenga Zeydel
Lid	Mej	v. d. Kolff

Correspondente voor Langkat:
Mevr. J. V. A. N. Messemaeckers v. d. Graaff—Klett Loeboe Dalam

Corresp. voor P. Brandan:
Mevr. J. E. Kruys de Bruyne.

Waterleiding Mij.

Waterleiding Maatschappij „AJERBERESIH"

te Amsterdam opgericht 8 September 1905.

Directeur	C. M. Herckenrath
Commissarissen	H. C. van den Honert
	Aug. Jansen
	A. Enthoven

te MEDAN.

Beheerder	R. D. IJspeert
Bedrijfschef	G. Lodder
Boekhouder	L. W. Ostreig
Onderopzichter	A. Th. Darricarrère
Gedelegeerd Comm.	W. H. van Tijen
„ „	W. H. M. Schadee

Werktuigkundigen.

B. Grünberger.
(*Zie Advertentie*).

R. G. H. Harting.
(*Zie Advertentie*).

J. W. v. d. Kloet.
Technisch-Bureau
voorloopig adres Medan Hotel
Telefoon No. 299
(*Zie Advertentie*).

IJsfabrieken.

Mij. tot Exploitatie van IJsfabrieken in Ned.-Indië
Zetel te AMSTERDAM.

Telefoon No.	261
Beheerder	J. A. C. Tempelaar
Employé	C. v. d. Walle

Insulinde IJs Compagnie
Zetel te AMSTERDAM.

Filialen	Medan
Gevestigd sedert	28 November 1911
Telegram adres	Nahasa-Amsterdam, Janssen — Medan
Telefoon No.	Medan 103
Beheerder	W. A. Janssen
Employé	J. Th. Bode

YAMATO & Co.

JAPANSCHE ARTIKELEN EN CURIOSITEITEN

EN

Import en Export Commissie Agenten

TELEGRAM-ADRES

"YAMATOYA"

MEDAN.

A. B. C. CODE 5TH ED.

YAMATO & Co.

No 5 HUTTENBACHSTRAAT — MEDAN.

HANDELAARS

IN

Japansche Artikelen

en Curiositeiten

En gros En detail

BRAHIM.

MEDAN

Kesawan No. 35 ¶ ¶ ¶ ¶ Belawan-Deli

Telefoon No. 67

HOUTHANDEL

ROTTAN BELAH, ROTTAN BOELAT, en BAKOEL

Ingevoerd van:

Ajer Bangir, Palembang, Siboga, Siak, Batak en Deli.

HANDEL IN ATAP.

KARBOUWEN.

Voor de ondernemingen worden Karbouwen geleverd voor de HARI RAJA tegen elken prijs.

BENEDEN ALLE CONCURRENTIE.

TJIN BIE

VLEESCHMARKT

MEDAN ═══ Tel. No. 165

Handel in

Meel- & Tapiocameel :-: Provisiën en dranken

EETWAREN, GROENTEN, SPIEGELS (Glaswerk), SIAM-, RANGOON- en JAVA RIJST, AARDAPPELEN, etc. ¶ ¶ ¶ ¶ ¶ ¶ ¶

Eigenaar en Directeur Sow Eng Hoij

Crani Ng Son Sek

Mijnbouw.

De Bataafsche Petroleum Maatschappij

Zetel te 's GRAVENHAGE.

Raad van Beheer

H. W. A. Deterding
Jhr. H. Loudon
Mr A J. Cohen Stuart
} GED. LEDEN tev. Dir. der Kon. Nee Mij. tot Exploitatie v. Petr. bronnen in Ned. Indië.

Mr. A. Capadose
Augs. Jansen
J. W. IJzerman
R. Waley Cohen
Sir Marcus Samuel
W. F. Mitchell
H. W. Samuel

Hoofdadministratie te Batavia.

Hoogdadministrateur G. J. van Stipriaan Luiscius.

Administratie te Pangkalan-Brandan.

Administrateur W. P. H. du Pon

Alphabetische lijst der Employé's, behoorende tot de Administratie te Pangkalan-Brandan.

Abbring B.
Allein J. J.
Ando S.
Apon D.
Babke K. J.
Bakker G.
Barrott J. R.
Beigang A.
Bernard J. C.
Beyerman Mr. H. C.
Bezoet de Bie P.
Bouwmans A. M.
Boyd J. G.
Brewster Chs.
Bronckhorst D. van
Bronckhorst V. U. van
Capellen R. van der
Caviët G. J. L
Cleerdin Hubert P. H. I.
Cochrane Chs.
Commerman C. V.
Coster van Voorhout A. W.
Croix F. A. de la
Croix L. N. de la ×
Dekkers C. J.
Dias W. H.
Dobberd J. H.
Don Griot R. L.
Dooyes M. K.
Duursma J. L.
Dijkstra F. A.
Ebell A.

Ebell G. D.
Emmerick E. F. P. J. van
Ende L. H. van den
Engels P.
Ettli E. N. L. ×
Feekes H.
Fidelis A. J.
Florentinus F.
Fortunatie A.
Franken H.
Gai F.
Gerritsen J. A.
Geugten J. van der
Grave J. H. J. de
Greuningen A. van
Haas J. de
Hamel J. C. W.
Hart P. H. de
Hartog J. den
Hek Chs. van
Heylman F. C.
Hogerlinden A. van
Honcoop A. P.
Hübner E.
Humphris H.
Ihlow Dr. F. C. W.
Jongh M. W. de
Kallhardt Dr. F.
Kiel J. J.
Kingma P. J.
Kisjes M.
Kniphorst J.
Koiwa I.
Kromwijk M.
Kruys G.
Kuyp J.
Lagawa L.
Lammers C. G.
Landweer A. S.
Leeuwen J. L. F. van
Lesueur K. J. J.
Lommertzen E. J. H. M.
Lucardie G. F.
Lutgert H.
Malton G. W.
Manusama W. J.
Mayes F. J. L. A.
Médaré W. H.
Meer O. J. van der
Meerburg L.
Metzmacher H.
Meyer J. P.
Meyer R.
Millington J.
Mol G. A van
Mol Th. van
Muller Ph.
Pasman N.
Pasqual E. M.
Pasqual J.
Patty J.
Picauly B. C.
Provo Kluit H. C.
Puy W. D. H. du
Reger B,
Reisiger H.
Reket P. W-
Richard L. C.
Ritter G. H.
Ronkes P.
Rooy P. de
Rorinama Ch. R.
Rossum A. P, van
Rynders F. A.
Schalk J. H. van der
Seilberger J.
Sikman H. W.
Silas A. F,
Sloot J. H. P. van der
Sluis Tj. van der
Smit F. J.
Smit-Wolff Mevr.
Soumokil B. B.
Spoor G.
Steen F. C. van der
Stratmann F. W.
Straub F.
Swaagh J. van der
Tehupeiory D. J. F.
Ukleja F.

Umboh Dr. Dj. B. J. Th.
Vegt A. N. van der
Veltens J. J. ×
Vermeer M.
Visser L.
Vries A. de
Vries H. de
Waard A. de
Wamelink H.
Wantuch F.
Wontuch J.
Westphalen H. H.
Wicherlink R. ×
Zoelen J. H. M. van
Zurak A.

Koninklijke Nederlandsche Mij. tot Exploitatie van Petroleumbronnen in Nederlandsch-Indië.

Opgericht 1890.

Raad van Commissarissen	Jhr. C. H. A. van der Wijck
	G. C. B. Dunlop
	Aug. Janssen
	J. W. IJzerman
	Mr. A Capadose
	Jhr. Mr. L. H. Ruyssenaers
	C. J. K. van Aalst
	F. Lane
Directeur-Generaal	H. W. A. Deterding
Directeuren	Jhr. H. Loudon
	Mr. A. J. Cohen Stuart

Voor opgave employés, zie onder: De Bataafsche Petrol. Mij.

Maatschappij tot Mijn-, Bosch- en Landbouw Exploitatie in Langkat.

Zetel te TANDJONG POERA.

Directeuren	S. W. Roberts
	Th. Schlatter
Hoofd-Administratie	te Rantau Pandjang

Afd. Langkat-Magistr. Tandjong Poera.

Naaste Spoorstation	Tandjong Poera
„ *Postkantoor*	„ „
Telegram Adres	Telang
Telefoonnummer	Tandjong Poera 14
Product	Petroleum en Hevea

Alfabetische Naamlijst Personeel.

Albert C.
Anger F.
Barendsen B.
Belle E. E.
Brijl R.
Cathrow W.
Chapman S. H.
Chaufpie J. C. S. de
Dziegiel C.
Foesé K.
Gut Dr. A. ×
Heinze W.
Iwasaki K.
Jezler H.
Kitazawa A.
Krygicz Z.
Krijstijniak F.
Lamie L.
Malinowski T.
Matsui S.
Mirjamoto J.
Moon F. W.
Ono S.
Pel H.
Pope H. E.
Roberts H. A. T.
Scholz A. ×
Schweiger B.
Somer W. H.
Tinkelenberg G. C.
Tominaga K.
Utermohlen A. J. W.
Verheule G. H.
Vogel O.
von Wijl Dr. A.
Yamagoetji Y.

Midden Sumatra Handel Maatschappij.

Zetel te BATAVIA.

Directeur	H. C. Bluntschli
Hoofdadministratie	Siak
Telegramadres	Bluntschli Singapore
Naaste postkantoor	Siak Sri Indrapoera

Goud, Kolen (Kampar Kiri)

Sumatra Borneo Maatschappij Syndicaat

Gevestigd te WEENEN en AMSTERDAM.

Vertegenwoordiger H. C. Bluntschli

Houtaankap Maatschappij Mandan Tepong

Gevestigd te AMSTERDAM.

Vertegenwoordiger H. C. Bluntschli

Cultures.

Aktiebolaget Limau Manis Kautschok Plantage

Zetel te MALMO in ZWEDEN.

Direteuren	E. Wektje Malmo Zweden
	Osc. Richter
Telegramadres (Europa)	Wektje-Malmo
Hoofdadministratie	Limau Manis
Telegramadres	Richter-Tebing Tinggi
Naaste spoorstation	Tebing Tinggi
„ postkantoor	Laboean Roekoe
„ telegraaf-kantoor	Tebing Tinggi

Onderneming Limau Manis — Sei. Ringon.

Telefoonnummer	6 Laboean Roekoe
Naaste spoorstation	Tebing Tinggi
„ postkantoor	Laboean Roekoe
„ telegraaf-kantoor	Tebing Tinggi
Afdeeling	Batoe Bahra
Magistraat	Laboean Roekoe
Product	Rubber en Coffie
Handelsmerk	Limau Manis
Administrateur	Osc. Richter
Wnd. „	J. J. van Oosterzee
Assistenten	R. Giertta
	W. Jung

Algemeene Cultuur Maatschappij

Zetel te MEDAN.

Directeur	J. A. Kamerlingh Onnes
Commissaris	André Vetter
Hoofdadministratie te	Medan
Telefoonnummer	101

Onderneming Gallia.

Telefoon No.	21 Galang
Naaste sporstation	Bangoen Poerba
„ post-kantoor	„
„ telegraaf-kantoor	Loeboeq Pakam
Afdeeling	Deli en Serdang
Magistraat	Loeboeq Pakam
Product	Rubber en koffie
Handelsmerk	A C. M.
Administrateur	L B. P. Stürmer
Wnd, „	J. D. D. van Drumpt,
Assistenten	K. A. Richter
	Gösta Collin

Amsterdam Bedagei Tabak Compagnie

Zetel te AMSTERDAM.

Directeur	H. M. Pantekoek
Commissarissen	F. L. S. van Heekeren
	A. M. de Veer
	C. F. de Ruijter de Wildt

Onderneming Soengei Parit.

Afdeeling Pad. Bedagei—Magistr. Tebing Tinggi.

Product	Rubber
Handelsmerk	Amst. Bedagei Tb. Cie. S. P.
Naaste spoorstation	Rampah
„ postkantoor	id.
Telegram adres	Amsbedak—Rampah
Telefoonnummer	5 Rampah
Administrateur	D. Hulst
Wnd. „	C. J. Roobol
Assistent	A. F. Avis
Hoofdmandoer	Sagiman

Amsterdam Deli Compagnie

Zetel te AMSTERDAM.

Directeur	Hugo Muller
Procuratiehouder	H. C. Carsten
Commissarissen	C. H. van Tienhoven
	M J. Tiele
	A. Roelvink

Hoofdadministratie te Padang Boelan.

Naaste spoorstation	Padang Boelan
„ postkantoor	Medan
Telegramadres	Boelan Medan
Telefoonnummer	12 (Kantoor)
„	44 Huis (Hoofdadministrateur)
Hoofdadministrateur	D W, Kappelle
Secretaris	C. J. Manders
Boekhouder	Joh. M. Steen

Centraalhospitaal te Padang Boelan.

Geneesheer	J. A. Knebel ✕
Wrnd. „	G. Slotemaker
Ziekenverpleegster	Mej. D. Daniëls
Hospitaal Assistent	P. R. Kretzschmar
Telefoonnummer	48

Onderneming Amplas
Afdeeling Deli-Magistraat Medan.

Product	Tabak
Handelsmerk	Amst. Deli Cie. J. H.
Naaste spoorstation	Kampoeng Baroe
„ postkantoor	Medan
Telefoonnummer	216
Administrateur	C. Lijkles
Assistent	J. Th, van Erpers Royaards
„	A. P. Spiering
„	A. M. Oostingh.
„	H. M. Stuffken
„	C. Luchsinger
„	Ch. van 't Hoogerhuijs
Hoofdtandil	Teo H Hang

Onderneming Gloegoer
Afdeeling Deli-Magistraat Medan.

Product	Tabak
Handelsmerk	Amst. Deli Cie./A.
Naaste spoorstation	Diski
„ postkantoor	Medan
Telefoonnummer	9 Soengal
Administrateur	W. J. Steen
Assistent	J. H. W. Plate
„	F. Baukema
„	J. Beekman
„	R. A. Niehorster
„	E. Velthuysen
„	M. H. Fick
„	J. Rahder
„	H. J. Poppinga

Onderneming Kalahoen Penang (Sembahé)

Afdeeling Deli-Magistraat Medan.

Product	Tabak
Handelsmerk	Amst Deli Cie/V.
Naast spoorstation	Kalahoen Penang
„ postkantoor	Medan
Telefoonnummer	222
Administrateur	N. Th Teengs
Assistent	J. W. C van Langen
„	E. M. Bal
„	R A. Snethlage
„	A. N. J. de Vries
„	H. C. Bongers
„	J. Falkena
Hoofdtandil	Huaw Tek Kong

Onderneming Padang Boelan

Afdeeling Deli-Magistraat Medan.

Product	Tabak
Handelsmerk	Amst. Deli Cie/S. B.
Naaste spoorstation	Padang Boelan
„ postkantoor	Medan
Telefoonnummer	239
Administrateur	C. J. Hasselman
Assistent	P. J. Lucardie
„	U. J. Huber
„	A. K. den Bouwmeester
„	W. P. C. Rahder
„	P. Lugt
„	K. van Woudenberg
„	M. Nieuwenhuijs
„	D van Langen
Hoofdtandil	Leij Chang Hoa

Onderneming Ramboetan

Afdeeling Padang Bedagei-Magistraat Tebing Tinggi.

Product	Tabak
Handelsmerk	Amst. Deli Die/C.
Naaste spoorstation	Ramboetan
„ postkantoor	Tebing Tinggi
Telefoonnummer	27 id.
Administrateur	A. J. van Pesch

Assistent	P. J. Post Uiterweer
„	B. A. van der Sluijs
„	C. J Bos
„	A. J. B. van Suchtelen v/d Heare
„	W. van Asch
„	W. F. Bolderdijk

Amsterdam Langkat Compagnie

Zetel te Amsterdam.

Directeur	A. de Stoppelaar Blydestein

Administratie te Bekioen.

Telefoonnummer	9 Kwala
Administrateur	Aug Le Lorrain
Boekhouder	N. J. C. Jeekel
Geneesheer	J. Huizinga
Hospitaal assistent	J Carlier

Onderneming Bekioen

Afdeeling „Langkat" Magistraat Bindjey.

Product	Tabak
Handelsmerk	Amst. Langkat Cie.—W.B.
Naaste spoorstation	Kwala
„ postkantoor	Kwala
Telefoonnummer	9 id.
Administrateur	Aug. Le Lorrain
Assistent	H. von Gaffron
„	A. Luyten
„	J. van Heusden
„	M. van Eck
„	A. de Kroes
„	H. Tulleken
Hoofdtandil	Ng A Kie
Hoofdmandoer	Oenoes

Onderneming Soekaranda

Afdeeling „Langkat" Magistraat Bindjey.

Product	Tabak
Handelsmerk	Amst Langkat Cie—H.D.
Naaste spoorstation	Padang Tjermin
„ postkantoor	Kwala
Telefoonnummer	5 id.
Administrateur	A. A. Sypkens

Assistent	S P. Lindhout
„	G. E. Jutte
„	J. Schijff
„	O. Kufahl
„	J. v. Griethuysen
Hoofdtandil	Ng A. Sie

Onderneming Tandjong Langkat

Afdeeling „Langkat" Magistraat Bindjey.

Product	Tabak
Handelsmerk	Amst. Langkat Cie — T.L.
Naaste spoorstation	Kwala
„ postkantoor	Kwala
Telefoonnummer	7 id.
Administrateur	R. Naegli
Assistent	O. von Wolfersdorff
„	J. v. Son van Gellicum
„	P. H. v. Dusseldorp
„	Chas Garnin
Hoofdtandil	Teo A Koen

Onderneming Tandjong Kieling

Afdeeling „Langkat" Magistraat Bindjey.

Product	Rubber en Koffie
Handelsmerk	A. L. C.
Naaste spoorstation	Kwala
„ postkantoor	Kwala
Telefoonnummer	13 id.
Administrateur	H von Gymnich
Assistent	L. H. Koerman
„	Rud. Pronk

Amsterdam Padang Compagnie

Zetel te AMSTERDAM.

Directeur	J. H. Fock Jr. (Amsterdam)
Telegramadres Europa	Amstpadang
Hoofdadministratie te	Bahsoemboe
Hoofdadministrateur	A. Senn

Onderneming Bahsoemboe

Afdeeling Padang en Bedagei Mag. Tebing Tinggi.

Telefoonnummer	7 Tebing Tinggi
Naaste spoorstation	Tebing Tinggi

Naaste postkantoor	Tebing Tinggi
„ telegraafkantoor	idem
Product	Tabak
Handelsmerk	A. P. C./Deli
Administrateur	A. Senn
Assistent	E. Neubourg
„	P. O. Kirschke
„	J. D. Frerichs
„	F. P. Francke
„	A. C. Carnegy
„	E. H. v. Diernum
K. Krani	Abdoel Rasjid gl. M. Salim
Hoofdtandil	Lim A Hoat
Hoofdmandoer	Djajadi

Onderneming Badja Linggei

Afdeeling Padang en Bedagei Mag. Tebing Tinggi.

Product	Tabak
Handelsmerk	A. P. C./A/Deli
Naaste spoorstation	Tebing Tinggi
„ postkantoor	idem
Telefoonnummer	37 idem
Administrateur	P. H. J. Gerris
Assistent	J. van Riemsdijk
„	R. C Langeveld
„	L Riedhorst
Hoofdtandil	Choa Jin Peng

Amsterdam Serdang Tabak Compagnie

Zetel te AMSTERDAM.

Directeur	J. H. Fock Jr. (Amsterdam)
Commissarissen	G. C. B. Dunlop „
	R. van Lennep „
	J. H. Marinus (Hilversum)
	H. M. Pantekoek „
	M. P. Voute (Amsterdam)
Telegramadres Europa	Serdang Compagnie

Hoofdadministratie te Simpang-Ampat.

Naaste spoorstation	Perbaoengan
„ postkantoor	„
Telegramadres	Amsterdco

Telefoonnummer	21 L. Pakam
Hoofdadministrateur	Ch. M. Mioulet
Geneesheer	Dr. J. Louwerier

Onderneming Simpang-Ampat

Afdeeling Serdang-Magistr. Loeboeq Pakam.

Product	Tabak, Koffie en Rubber
Handelsmerk	A. S. T. Cie (Deli) S. A.
Naaste spoorstation	Perbaoengan
„ postkantoor	„
Beheerder	Ch. M. Mioulet
Assistent	F. J. W. Müller
„	C. Lijsen
„	C. Bakker
Hoofdtandil	Teh Ma Gie

Onderneming Titian Oerat

Afdeeling Serdang Magistr. Loeboeq Pakam.

Product	Tabak, Koffie en Rubber
Handelsmerk	A. S. T. Cie (Deli) T. O.
Naast spoorstation	Perbaoengan
„ postkantoor	„
Beheerder	J. J. Weber
Assistent	M D Weijergang
„	J. Kerkhoven
„	D. Suringa
Hoofdtandil	Tan A Tjau

Anglo Sumatra Rubber Estates Ltd.

Zetel te 6. Darnaway Street, Edinburgh Scotland.

Secretaris	Brewis Rainie & Boyd 6. Darnaway Street Edinburgh
Commissarissen	Christophen Meikle John Traill Cargill Frederick Clark Bishof Henry Norris Boyd Andrew Gray Muir
Telegramadres (Europa)	Brewis Edinburgh
Eastern agents	Harrisons & Crosfield Ltd.

Onderneming Greahan.

Telefoonnummer	3 Galang
Naaste spoorstation	Bangoen Poerba
„ postkantoor	do.
„ telegraafkantoor	Loeboeq Pakam
Product	Rubber en Koffie
Hoofdadministrateur	Hans Sennhauser
Assistent	D. G. Carnachan
„	R. A. Fijfe-Schaw
„	A. J. Lagendijk

Onderneming Bandar Maria.

Administrateur	G. L. Lubcke
Wrnd. „	T. R. Binnie
Assistent	H. Kober
„	O. C Spitzley
„	G. P. G. Thomson

Asahan (Sumatra) Rubber Est. Ltd.

Zetel te Orient House, 42/45. New Broad Street, London E.C.

Directeuren	G. M. Dundas — Monat
	Sir William Erktne Ward
	John Swiner

Onderneming Sungei Bedjankar.

Agents	Harrisons & Crosfield Limited Medan, Sumatra
Telegramadres Europa	Asumarua London
Naaste spoorstation	Tebing Tinggi
„ postkantoor	Laboean Roekoe
„ telegraafkantoor	Tandjong Balei
Product	Para en Rubber
Administrateur	W. D. Vink
Assistent	J. Kortman
„	A. C. Jameson
„	H. Mathuisen
„	F. Kortman

Asahan Syndicaat G. m. b. H.

overgenomen door het

Si'au Toewa Syndicaat.

Asahan Tabak Maatschappij „Silau"

Zetel te AMSTERDAM.

Directie	Insulinde Cultuur Syndicaat
Firma	D. M. en C. Watering, Rokin Amsterdam

Onderneming Soengei Silau

Afdeeling Asahan-Magistraat Tandjong Balei.

Product	Tabak en Rubber
Handelsmerk	I. C. S.
Naaste spoorstation	Tebing Tinggi
„ postkantoor	Kisaran
Telegramadres	Silau - Tandjongbalei
Administrateur	A. Schuld J. Tzn.
Assistent	J. Veen Wzn.
„	M. Schuurman
„	P. Keuvelaar
„	J. G. Wijers
„	P. van Rossum
Hoofdtandil	Kho A Hoet

Bah Lias Tobacco & Rubber Estates Ltd.

Zetel te LONDEN.

Commissarissen	A. Lampard London
	George Croll „
	J. R Gray „
	M. von Roll, Solothurn, Switzerland
Secretaries	Harrisons & Crosfield Limited, 104, Great lower Street, Londen E. C.
Telegramadres (Europa)	„Jobkoeba Londen"
Agenten	Harrisons & Crosfield Limited, Medan
Telefoonnummer	3, Perdagangan
Telegramadres	„jobkoeba, Medan"
Naaste spoorstation	Medan
„ postkantoor	„
„ telegraafkantoor	„
Hoofdadministrateur	C. G. Slotemaker
Secretaris	J. A. Oudheusden

Onderneming Tandjong Koeba

Onderafdeeling Batoe Bahra-Magistraat Batoe Bahra.

Telefoonnummer	14 Tebing Tinggi
Naaste spoortstation	„ „
„ postkantoor	„ „
„ telegraafkantoor	„ „
Product	Tabak
Handelsmerk	I. K. L./O. K., Sumatra
Administrateur	A. K. Berkhout
Assistent	C. van Pelt
„	A. S. van Dorp
„	G. H. Schaap
„	A. A. Boisman
„	J. Hoek
Boekhouder	A. A. Thissen

Onderneming Sgei. Brohol

Onderafdeeling Batoe Bahra-Magistraat Batoe Bahra.

Telefoonnummer	3, Perdagangan
Naaste spoorstation	Tebing Tinggi
„ postkantoor	„
„ telegraafkantoor	„
Product	Rubber en Klappers
Wnd. Administrateur	A. A. Boyes
Assistent	F. G. Ostwald
„	J. Bannerman
„	K. J. Turner

H. C. Bluntschli

Zetel te SIAK.

Onderneming Balai Kaijang.

Naaste postkantoor	Siak Sri Indrapoera
Product	Rubber
Administrateur	H. C. Bluntschli
Telegramadres	Bluntschli Singapore

Balei Gadjah Syndicaat

Zetel te SOLEURE, SUISSE.

Directeur	U. von Roll	Soleure Suisse
Telegramadres (Europa)	vonroll	„ „

Onderneming Balei Gadjah I en II.

Afdeeling Beneden Langkat-Magistr. Ass. Resident Langkat.

Naaste spoorstation	Tandjong Poera
„ postkantoor	„ „
„ telegraafkantoor	„ „
Telegramadres	Moissinac Tandjong-Poera
Product	Hevea koffie Robusta
Handelsmerk	Sindycat
Administrateur	Th. B. Moissinac

The Bandar Sumatra Rubber Coy. Ltd.

Zetel te LONDON.

Directeuren	Herbert Wright	London
	P. I. Burgess	„
	T. Copeman	„
	W. F. de Bois Maclaren	„
	I. C. Tate	„
Agenten	Anglo Dutch Estates Agency Ltd. Medan	
Telegramadres Europa	Sumatracol	
Hoofdadministratie te	London	

Bandar Pinang Estate

Afdeeling Serdang-Magistr. Loeboeq Pakam.

Product	Para-Rubber en Koffie
Handelsmerk	B. S. R. Co.
Naaste spoorstation	Galang
„ postkantoor	„
„ telegraafkantoor	L. Pakam
Telefoonnummer	13 „
Manager	C. Robert
Assistent	P. Baerlocher
„	A. M. Leighton
„	G. C. Rabjohn
„	G. I. L. Leijssius
Chin. Klerk	Li Seng Ho
Hoofdmandoer	Kemis

Bangoen Landbouw Maatschappij

Zetel te ROTTERDAM.

Directeuren	Erhardt & Dekkers Rotterdam
	C. Erhardt Jr. Stuttgart

Telegramadres (Europa)	Stahlhart—Stuttgart
Hoofdadministratie	Bangoen Estate
Telegramadres	Kemmler Tebing tinggi

Bangoen-Estate.

Product	Caoutchouc en Koffie
Naaste spoorstation	Tebing Tinggi
„ postkantoor	Pematang Siantar
„ telegraafkantoor	Tebing Tinggi
Telefoonnummer	Siantar 4
Administrateur	F. Kemmler
Assistenten	H. Habracht
„	F. Hess
„	E. R. Rhijner
Geneesheer	Dr. L. Senn (Pematang Siantar)
Chemiker	Dr. E. Lingenbrink
	Emil Baur (particulier)

Onderneming Batang Ara

overgegaan aan de

Batang Ara Cultuur Maatschappij.

Batoe Bahra Cocos Syndicate

Onderneming Lima Laras.

Postkantoor	Laboean Roekoe
Havenplaats	Tandjong Tiram
Administrateur	R. Gebbers

Bajan Sumatra Rubber Maatschappij.

Directeur	Mr. A. G. N Swart te	's Gravenhage
Commissarissen	F. Weise	„
	Jac. Musly	Rotterdam
Telegramadres (Europa)	Wolhond	
Hoofdadministratie	Bajan	

Onderneming Bajan

Afdeeling Bajan-Magistraat Langsar.

Telegramadres	Bajan Sumatra Rubber Mij.
Naaste spoorstation	Bajan
„ postkantoor	Langsar
„ telegraafkantoor	„
Administrateur	J. Ohlendorff

Batu Rata (Sumatra) Rubber Plant. Ltd.

Zetel te LONDON 30 Mincing Lane E. C.

Directeuren	Keith fraser Arbuthuot Wilhelm Heinrick Deéthelm Philip Enstace Hervey Methold Sydney Pany
Commissaris	M. P. Evans W. 30 Mincing Lane E. C.
Telegramadres (Europa)	Elbow London

Onderneming Batoe Rata en Si Mahé.

Afdeeling	Serdang
Magistraat te	Loeboeq Pakam
Product	Rubber
Handelsmerk	B. R. R. P. L.
Naaste spoorstation	Petoemboekan
„ postkantoor	Galang
„ telegraafkantoor	Loeboeq Pakam
Telefoonnummer	5 Galang
Administrateur	A. Kettiger
Assistent	E. Mahler
„	O. Baumann
„	E. R. Ward
Agenten	Hooglandt, Singapore
Boekhouder	L. Guilonard

Bila (Sumatra) Rubber Lands Ltd.

Zetel te LONDEN.

Directeuren	Lawrence T. Boustead Richard J. Hoffmann W. Curing Mackenzie A. O· Whiting 30- Mincing Lane E.C. Londen
Telegramadres Europa	Cbconic -London

Ondernemingen Tjabang Doea en Batang Sapongol.

Hoofdadministratie te	Tjabang II — (Tjabang Doea)
Telegramadres	Laurent Rantauprapat
Havenplaats	Paneh — Laboean Bilik
Naaste postkantoor	Laboean Bilik
„ telegraafkantoor	Rantauprapat
Product	Rubber en Klappers

Administrateur	J. B. Laurent
Assistent	F. Penon
,,	F. Clermidy
,,	T. S. Hamdjah

Bindjeij Tabak Maatschappij
Zetel te AMSTERDAM.

Directeur	H. M. Pantekoek
Commissarissen	H. C. Soeters
	C. F. de Ruijter de Wildt
	J. H. Fock Jr.
	W. C. de Vlaming
	K. van Lennep

Hoofdadministratie te Bindjeij.

Naaste spoorstation	Timbang Langkat
,, postkantoor	Bindjeij
Telegramadres	Bindjeijma
Telefoonnummer	55 Bindjey
Administrateur	F. Krause
Boekhouder	J. F. de Haas ×

Onderneming Bindjeij (Tanah Merah).

Administrateur	F. Krause
Hoofd-assistent	J. L. Simon
Assistent	W. Mallinckrodt
,,	B. Dankbaar
,,	H. B. Folkerts
,,	H. W. C. Roelofsen
,,	J. P. van Lunteren
,,	M. A. Koekkoek
,,	J. B. van Eerde

Onderneming Lau Boentoe.

Administrateur	A. von Oefele
Hoofd-Assistent	W. Meinesz ×
,,	A. Stort
Assistent	H. F. van Houten
,,	F. A. Nicolay
,,	W. van Son tot Gellicum
,,	K. van der Schoot
,,	F. C. A. Pantekoek
,,	W. B. Witt
,,	H. W. A. Hofmeester
,,	A. Steensma
,,	M. H. Geraerds

Boekit Melintang Syndicaat

Onderneming Boekit Melintang.

Afdeeling Boven.Langkat-Magistr. Conir. van Boven-Langkat.

Product	Rubber
Administrateur	L. van Dijk
Naaste spoorstation	Kwala Bingey
„ postkantoor	Bindjey
„ telegraafkantoor	„

Central Sumatra Rubber Est. Ltd.

Zetel te LONDEN.

Directeuren	W. Miller M. Lowden H. S. Seldon
Commissaris Hoofdadministratie	(Secretaries) Rubber & General Trust Co. Ltd., Londen
Agenten	Messrs. Harrisons & Crosfield Ltd., Medan
Telegramadres	„Skijscraper" Medan

Onderneming Bah Boelian.

Afdeeling Simeloengoen-Magistr. Pematang Siantar.

Telefoon	52 Tebing Tinggi
Naaste spoorstation	„ „
„ postkantoor	„ „
„ telegraafkantoor	„ „
Product	Hevea
Administrateur	M. Frije
Assistent	Tj. J. Oosterlo

Compagnie des caoutchoucs de Padang

Zetel te PARIS, Rue des Italiens, 5/7

Directeuren en Commissarissen	H. Ehrmann. G. Raverat L. Mellier. A. Mols E. Siegfried. E. Bunge & Co. J. Micard. C. Poiron M. S. Parry
Telegramadres Europa	Rubberbank Antwerpen
Agent	Societé Financiere des Caoutchoucs–Medan
Superintendent	G. A. Haggenmacher-Medan
Telegramadres Medan.	Rubberbank-Medan
Telefoon Medan No.	145
Boekhouder	E. A. E. Ennema-Tanah Besih

Onderneming Tanah Besih.

Afdeeling Padang en Bedagei-Magistrat Tebing Tinggi.

Product	Caoutchoucs
Handelsmerk	C. C. P / T. B.
Postkantoor	Tebing Tinggi-Deli
Spoorstation	„ „ „
Telefoon	No. 40
Administrateur	J. Schadt
Geneesheer	Dr. A. Weiss - T. Kassau
Assistent	E. Keller
„	E. Zollinger
„	H. Diederik
„	F. Burghard
Hoofdtandil	Ko Hok An
Hoofdmandoer	Achmad

Lima Poeloeh

Afdeeling Batoe Bahra Magistraat Laboean Roekoe.

Product	Caoutchouc
Handelsmerk	C. C. P. / L. P.
Postkantoor	Laboean-Roekoe
Spoorstation	Tebing Tinggi
Telefoon	No. 15 id.
Administrateur	K. Schadt
Geneesheer	Inl. Arts Raden Soemodirdjo
Assistent	W. Flinzner
„	C. Kievits
„	C. M. Diederik
„	H. Floto
„	H. Hansen
Hoofdtandil	Ong Soon Lie
Hoofdmandoer	Djojomenawie

Cultuur Maatschappij China Kasih.

Zetel te MEDAN.

Directeur	A. J. Kamerlingh Onnes
Hoofdadministrateur	China Kasih
Naaste spoorstation	Rampah
„ postkantoor	„
„ telegraafkantoor	„
Telefoonnummer	11 Rampah
Administrateur	H. H. Maas

Cultuur Maatschappij Dolok Marangir

Zetel te AMSTERDAM.

Directeur	S. C. Musschenbroek	
Commissarissen	v. Tienhoven	Amsterdam
	Musly	Rotterdam
Telegramadres (Europa)	Heekeren	

Onderneming Dolok Marangir.

Afdeeling	Simeloengoen
Magistraat	Siantar
Product	Tabak, Rubber, Koffie
Handelmerk	Dolok-Deli
Telefoonnummer	45 T. Tinggi
Telegramadres	Meincor Tebing Tinggi
Naaste spoorstation	Tebing Tinggi
„ postkantoor	„
„ telegraafkantoor	„
Hoofdadministratie te	Dolok Marangir
Boekhouder	H. Eichholtz
Administrateur	A. Meinesz
Assistenten	G. Delgorge Tabak
	A. Uahmens „
	J. Holland „
	A. Beitsma „
	V. Deggeller Rubber en Koffie
	P. v. Roelen „ „ „

Cultuur Maatschappij Serangdjaja

Zetel te AMSTERDAM.

Directeuren	Fraser & Suermondt
Raad van Beheer	Jhr. H. Loudon
Voorzitter	H. E. Levert
Gedelegeerd Lid	H. W. A. Deterding
„ „	H. J. Hoogeveen
„ „	Mr. A. J. Cohen Stuart
Adviseur	Prof. P. van Romburgh
Gedelegeerde Ned.-Indië	J. G. H. de Voogt, Batavia
Hoofdadministratie te	Serangdjaja (Beneden-Langkat)

Onderneming Salahadji

Afdeeling Beneden-Langkat-Magistraat Pangkalan Brandan.

Naaste spoorstation { Deli Spoorweg Mij.: P. Brandan
{ Atjeh Tram: Kwala Simpang

Naaste postkantoor	Pangkalan Brandan
„ telegraafkantoor	„ „
Product	Hevea, Koffie, Klappers, Kapok, Manilla Hennep
Administrateur	J. J. van Hell Jr.
Assistent	H. Hoefsmit
„	K. Dahmen

Deli Batavia Maatschappij

Zetel te BATAVIA.

Directeur	W. Geuken
	M. J. Woortman Spandaw
Commissarissen	Jhr. P. K. Bicker
	E. Luden
	E. H. de Vries

Hoofdadministratie te Gedong Djohore.

Naaste spoorstation	Gedong Djohore
„ postkantoor	Medan
Telegramadres	Delibamy Medan
Telefoonnummer	237
Hoofdadministrateur	F. de Fremery
Assistent	G. Perk Jr.
Vertegenwoordigers te Batavia	Tiedeman en van Kerchem

Gentraal Hospitaal te Timbang Langkat.

Telefoonnummer	68 Bindjeij
Geneesheer	Dr. J. C. Graham X
Hospitaal Assistent	C. Roosen

Gedong Djohore

Afdeeling Deli-Magistraat Medan

Product	Tabak
Handelsmerk	Deli Ba My
Naaste spoorstation	Gedong Djohore
„ postkantoor	Medan
Telefoonnummer	209
Administrateur	E. de Wilde
Assistent	B. Lesger
„	A. van Hulsteyn X
„	H. Munniks de Jongh X

Assistent	H. Hartmann
,,	W. Starink
,,	F. Haanebeek
,,	W. Willemsen
Hoofdtandil	Pang A Koei
Hoofdmandoer	Moen

Timbang Langkat

Afdeeling Deli Magistraat Bindjeij.

Product	Tabak
Handelsmerk	Deli Ba My/T. L.
Naaste spoorstation	Timbang Langkat
,, postkantoor	Bindjeij
Telefoonnummer	61 Bindjeij
Administrateur	B. B. M. Rupert
Assistent	J. van Gogh Jr.
,,	N. Klaassen ✕
,,	W. O. Von Oven
,,	F. C. M. Wertheim Salomonson
,,	A. Wicherlink ✕
,,	H. H. Hagedorn Jr.
,,	J Zeeuw
Hoofdtandil	Lau Kim Hap
Hoofdmandoer	Soerodirro

Onderneming Tandem

Afdeeling Deli Magistraat Bindjeij.

Product	Tabak
Handelsmerk	Deli Ba My/Tandem
Naaste spoorstation	Timbang Langkat
,, postkantoor	Bindjeij
Telefoonnummer	71 Bindjey
Administrateur	D. J. Sanders ✕
Wnd. ,,	W. Lesger
Assistent	F. Hermans
,,	P. Spandaw
,,	D. Haagmans
,,	H Schouten
,,	W. D. F. Schas
,,	A. Broese
Hoofdtandil	Lim Boen Ngie
Hoofdmandoer	Silin

Onderneming Tandem Hilir

Afdeeling Deli Magistraat Bindjeij.

Product	Tabak
Handelsmerk	Deli Ba My/T. H.
Naaste spoorstation	Timbang Langkat
„ postkantoor	Bindjeij
Telefoonnummer	67 Bindjey
Administrateur	P. J. te Winkel
Assistent	W. Sterk
„	C. H. Kraayvanger
„	E. A. Knoote
„	Jhr. W. F. van Panhuys
„	T. Egeler
Hoofdtandil	Lim A B Boh
Hoofdmandoer	Arman

Deli Batavia Rubber Mij

Zetel te AMSTERDAM, Keizersgracht 173.

Directeuren	M. J. Woortman Spandaw
	W Geuken
Commissarissen	Jhr. P. H. Bicker. Driebergen
	E. Ruden Hilversum
	E. H. de Vries 's Gravenhage
	G. G. Th. Stalmann Hannover
Telegramadres (Europa)	Delibamij Amsterdam
Hoofdadministratie te	Poeloe Tagar
Telefoonnummer	34 Galang
Telegramadres	Stalmann Loeboeq Pakam
Hoofdadministrateur	C. Stalmann
Boekhouder	E. Bangert

Onderneming Bandar Negri

Afdeeling Serdang-Magistraat Loeboeq Pakam.

Telefoonnummer	4 Galang
Naaste spoorstation	Galang
„ postkantoor	„
„ telegraafkantoor	Loeboeq Pakam
Product	Rubber en Koffie
Handelsmerk	D. Ba. R. Mij. / B. N.
Administrateur	L. R. Hinlopen
Assistenten	I. Ree
	N. A. Schouten

Onderneming Sarang Giting

Afdeeling Padang en Bedagei-Magistr. Tebing Tinggi.

Telefoonnummer	39 Galang
Naaste spoorstation	Galang
„ postkantoor	„
„ telegraafkantoor	Loeboeq Pakam
Product	Rubber en Koffie
Handelsmerk	D. Ba. R. Mij. S. G.
Administrateur	E. A. L. Steuerwald
Assistenten	J. Schieke
	P. Blom

Onderneming Dolok Oeloe.

Afdeeling Simeloengoen-Magistraat Pematang Siantar

Telefoonnummer	7 Siantar
Naaste spoorstation	Tebing Tinggi
„ postkantoor	Pematang Siantar
„ telegraafkantoor	„ „
Product	Rubber en Koffie
Handelsmerk	D. Ba. R. Mij. D. O.
Administrateur	F. E. van der Meulen
Assistenten	F. C. Wicherlink
	H. Bergman

Deli Cultuur Maatschappij

Zetel te ROTTERDAM.

Directie	Firma P. van den Arend
Commissarissen	Jac. Kolff
	G. Bicker Caarten
	J. van Hoboken Azn.

Hoofdadministratie te Mabar.

Naaste spoorstation	Titipapan
„ postkantoor	Medan
Telegramadres	Delicultur
Telefoonnummer	18 Medan
Hoofdadministrateur	J. J. C. de Knokke van der Meulen ✕
Wrnd. „	T. H. Muntinga

Procuratiehouder	C. H. Burgersdijk
Geneesheer	Dr. J. M. Knaap
Hospitaal Assistent	J. H. Baams

Onderneming Germania

(Kampong Lalang)

Landschap Deli Magistraat Beneden-Deli (Medan).

Product	Tabak
Handelsmerk	D. C. M./Deli/G.
Naaste spoorstation	Soenggal
„ postkantoor	Medan
Telefoonnummer	15 Soenggal
Wrnd. Administrateur	J. Hooft
Assistent	H. Witmer
„	G. J Stok Jr.
„	H. A. Spandaw
„	R. H. Nieuwsma
„	J C. van der Muelen
„	J L. J. van Riel
Hoofdtandil	Geo Neo Hoa
Hoofdmandoer	Oemar

Onderneming Mabar

Landschap Deli Magistraat Beneden-Deli (Medan).

Product	Tabak
Handelsmerk	D. C. M./Deli/M.
Naaste spoorstation	Titipapan
„ postkantoor	Medan
Telefoonnummer	18 Medan
Administrateur	J. J. C. de Knokke van der Meulen ✕
Wrnd. „	T. H. Muntinga
Hoofdassistent	J. P. van den Brandeler
Assistent	H. Gorter
„	C. W. Oostermeijer ✕
„	M. C. Scheuer
„	G. J. H. Schmidt
„	W. Scholtens
„	J. C. Mallan
„	H. M. Beijerman
Hoofdtandil	Oei Tjo Peng
Hoofdmandoer	Kohan

Onderneming Saentis
(Pertjoet)

Landschap Deli Magistraat Beneden-Deli (Medan).

Product	Tabak
Handelsmerk	D. C. M./Deli/—
Naaste spoorstation	Titipapan
„ postkantoor	Medan
Telefoonnummer	5 Medan
Administrateur	J. F. Bouwens
Assistent	A. G. Oldigs
„	J. J. B. H. Koenderink
„	A. J. Pabbruwe
„	H. L. van Kleef
„	J. J. Wijsman
Hoofdtandil	The a Siang
Hoofdmandoer	Tjokrowidjojo

Deli Langkat Tabak Maatschappij
Zetel te AMSTERDAM.

Directeur	J. K. Brands
Commissarissen	Mr. W. J. F. van Leeuwen (Amsterdam)
	A. Wehry
	W. Fürst
Gedelegeerden	Geo. Wehry & Co. te Batavia
Telegramadres	Sakoeda-Medan

Onderneming Saint Cyr
Hoedjoeng Bandar)

Afdeeling Deli-Magistraat Medan.

Product	Tabak
Naaste spoorstation	Padang Boelan
„ postkantoor	Medan
Handelsmerk	D. L. T. Mij. St. Cyr Deli
Telefoonnummer	224 Medan
Administratie	W. J. A. Huijzer
Assistent	H. Müller
„	K. J. J. van Houweninge
„	H. C. Kraayvanger
„	B. R. Pietersen
„	J. C. J. Witmans
„	C. de Jongh
„	

Deli Maatschappij.

Wrnd. Administrateur	W. H. van Tyen
Secretaris	W. H. van Tyen
Correspondent	H. A. Barnouw
Kassier	G. J. Kroese
Assistent	P. H. Ledeboer
"	P. W. van Rossum
"	J. Thooft
"	P. W. Modderman
Bouwkundige	P. A. Colijn
Veearts	G. C. Post
Landmeter	J. Witteveen
"	J. Brouérius van Nidek
Adviseur v. Chin. zaken	A. G. de Bruin

Kantoor te Bindjeij.

Assistent	C. L. Geiger Jr.

Boschcultuur

Houtvester	W. H. van der Haas

Baggermolen.

Assistent	J. F. van den Berg

Hospitaal Medan.

Geneesheer	Dr. R. Römer
"	Dr. F. H. van Hengel
Assistent	A. van de Poll
"	P. C. Woudsma
"	J. L. D. de Haen

Hospitaal Bangkatan.

Geneesheer	Dr. K. de Jong
Assistent	J. A. Bowier

Hospitaal Loeboe-Dalam.

Geneesheer	Dr. L. L. van Praag
Assistent	J. A. Borgsteede

Hospitaal Tandjong-Slamat.

Geneesheer	Dr. K. de Jong
Assistent	J. A. Leyding

Deli-Ondernemingen.

Inspecteur	F. E. Boissevain
"	A. M. van IJzeren

Polonia.

Product	Tabak
Naaste spoorstation	Kampong Baroe
„ postkantoor	Medan
Handelsmerk	Deli-Maatschij./L.M.
Administrateur	J. W. Leonhard Jr.
Assistent	G. E. H. Gade
„	W. G. van Riemsdijk
„	J. G. Hoevenaar Jr. ×
„	H. Th. C. Bückmann
„	J. J. Priebée
„	J. W. Bode

Medan
(Kebon Pisang).

Product	Tabak
Naaste spoorstation	Kebon Pisang
„ postkantoor	Medan
Handelsmerk	Deli-Maatschij./—
Administrateur	C. L. Cool
Assistent	G. C de Ruiter
„	A. Q. F. Schmoutziguer
„	F, Weijerman
„	J. Nijveldt
„	J. Kisjes
„	F. Hengeveld

Bandar Klippa.
(Tomboeng)

Product	Tabak
Naaste spoorstation	Bandar Klippa
„ postkantoor	Medan
Handelsmerk	Deli-Maatschij./K.
Administrateur	P. C. Heinsius
Assistent	A. L. K. Heinecken
„	W. H M. de Chateleux
„	J. H. Kuyper
„	C. H. van de Ven
„	J. Ph. Velderman Jr.

Mariendal.

Product	Tabak
Naaste spoorstation	Kedei Doerian
„ postkantoor	Medan
Handelsmerk	Deli-Maatschij/M.

Administrateur	J. P. Nikkels Hzn.
Assistent	W. E. du Celliée Muller ✕
„	H. Kruyff
„	B. Th. Charbon
„	J. C. Jelgerhuis Swildens
„	P. van Oorschot

Deli-Toewa.

Product	Tabak
Naaste spoorstation	Deli-Toewah
„ postkantoor	Medan
Handelsmerk	Deli Maatschij./Deli-Toewah
Administrateur	J. Haag
Assistent	G. Pito
„	J. T. L. Gartsen
„	A. G. F. van det Sluys
„	F. H. Perk
„	J. H. F. Scholtens

Sampali.

Product	Tabak
Naaste spoorstation	Poeloe Brayan
„ post-kantoor	Medan
Handelsmerk	Deli-Maatschij./P.
Administrateur	G. H. A. Andreae
Assistent	W. Th. Stolp
„	J. L. Jaeger
„	L. Snoey Kiewit ✕
„	H. J. L. de Bank Langenhorst
„	H. J. Baron van Nagell
„	A. J. Tellekamp

Bekalla
(Soengei Sipoet).

Product	Tabak
Naaste spoorstation	Bekalla
„ postkantoor	Medan
Handelsmerk	Deli-Maatschij./C.
Administrateur	E. M. J. A. Majoie ✕
„ Wd.	Jhr. C. M. H. Roëll
Assistent	M. J Sobels
„	W. J. Th. Graaf van den Bergh
„	J. L. de Bank Langenhorst
„	H. Dijk
„	H. Jungblut
„	F. J. J. M. Willemse ✕
„	J. B. Meihuizen

Belawan
(Tandjong Slamat).

Product	Tabak
Naast spoorstation	Padang Boelan
„ postkantoor	Medan
Handelsmerk	Deli-Maatschij./A
Administrateur	H. W. H. Kist
Assistent	H. J. J. van Buysen
„	G. von Vaupel Kleijn
„	D. J. H. Reuijl ✕
„	L. van Houtum
„	G. F. Knebel
„	B. A Meihuizen

Toentoengan
(Songei Toentoeng).

Product	Tabak
Naaste spoorstation	Arnhemia
„ postkantoor	Medan
Handelsmerk	Deli-Maatschij./L.
Administrateur	E. H. Bodel Bienfait
Assistent	P. H. L. Schoutendorp
„	G. Rincker
„	A. H. C. Kruymel ✕
„	G. C. Reynders
„	C. L. L. Loyens
„	H. A. Statius Muller

Helvetia
(Poeloe Braijan).

Product	Tabak
Naaste spoorstation	Poeloe Braijan
„ postkantoor	Medan
Handelsmerk	Deli-Maatschij./AB
Administrateur	J. W. Bausch van Bertsbergh ✕
„ Wd.	A. Hartsen van der Hoop
Assistent	F. Teltz
„	F. J. C. van Prehn Wiese
„	J. van Straaten
„	A. Kindermann
„	A. Sormani

Langkat Ondernemingen.

Inspecteur	J. H. Müller

Tandjong Djatti.

Product	Tabak
Naaste spoorstation	Tandjong Djatti
„ postkantoor	Bindjeij
Handelsmerk	Deli-Maatschij./D./Langkat
Administrateur	A. F. J. Dijkgraaf ×
„ Wd.	R. L. Koolemans Beijnen
Assistent	J. Zelvelder ×
„	J. C. Rahder, Mzn.
„	P. Pfundt
„	J. Steenstra
„	G. Maurer
„	E. R. van Altena

Kwala Begoemit.

Product	Tabak
Naaste spoorstation	Kwala Begoemit
„ postkantoor	Bindjeij
Handelsmerk	Deli-Maatschij./K B. Lankat
Administrateur	G. C. Klatte
Assistent	F. L. Brostowski
„	J. H. Blumer
„	G. M. Gaillard
„	A. J. van Houten
„	Ch. Persijn

Loeboe Dalam

Product	Tabak
Naaste spoorstation	Kwala Begoemit
„ postkantoor	Bindjeij
Handelsmerk	Deli-Maatschappij./E.
Administrateur	Th. J. C. Phenning
Assistent	W. M. Messemaeckers van de Graaff
„	F. Halewijn
„	L. Schmidt
„	J. C. Kroese
„	J. P. Veth
„	J. van der Groen

Boeloe Tjina.

Product	Tabak
Naast spoorstation	Diski
„ postkantoor	Bindjeij
Handelsmerk	Deli-Maatschij./H.
Administrateur	J. L. ten Siethoff ×
„ Wd.	H. W. Naezer

Assistent	A. W. van Renesse van Duivenbode
„	J. Steenbeek
„	A. N. W. Felser
„	J. H. Croockewit
„	W. J. J. C. Parrée
„	A. Versluijs

Paija Bakong.

Product	Tabak
Naaste spoorstation	Diski
„ postkantoor	Bindjeij
Handelsmerk	Deli-Maatschij./P.B.
Administrateur	A. H. C. O. Drebing
Assistent	J. W. Vooren ✕
„	F. J. N. Postma
„	J. A. Beker
„	O. Maas
„	E. R. Delachaux
„	Ch. P. M. Schas

Poengei.

Product	Tabak
Naaste spoorstation	Poengei
„ postkantoor	Bindjeij
Handelsmerk	Deli-Maatschij./P.G.
Administrateur	C M. E. Kooreman
Assistent	H. J. C. O. van der Plas
„	A. J. van der Ven, Jzn.
„	P. J. A. Augustyn
„	R. H. Kroon

Namoe Oekoer.

Product	Tabak
Handelsmerk	Deli-Maatschij./N.O.
Naaste spoorstation	Timbang Langkat
„ postkantoor	Bindjey
Administrateur	W. H. Kronenburg
Assistent	J. H. J. de Rochemont ✕
„	A. E. H. F. van Kesteren van Rimburg
„	G. F. Riesz
„	A. E. van den Heuvel
„	E. Halewijn
„	A. Korn

Kwala Mentjirim.

Product	Tabak
Handelsmerk	Deli-Maatschij./Q.M.
Naast spoorstation	Timbang Langkat
„ postkantoor	Bindjeij
Administrateur	A. Visser
Assistent	H. B. C. Falk GJzn.
„	J. W. van Dellen ×
„	H. L. M. G. van Lent
„	M. J. H. C. Nolthenius
„	J. W. van Doorninck

Kwala Bingei.

Product	Tabak
Handelsmerk	Deli-Maatschij./Q.B.
Naaste spoorstation	Kwala Bingei
„ postkantoor	Bindjeij
Administrateur	A. Maurer
Assistent	D. W. J. van Oosterzee
„	S. L. A. Plekker
„	A Teucher
„	J. W. A. van Keeken
„	J. J. de Graaf

Tandjong Slamat.

Product	Tabak
Handelsmerk	Deli-Maatschij./T.S.
Naaste spoorstation	Tandjong Slamat
„ postkantoor	Bindjeij
Administrateur	H. Pott ×
Wrnd. „	G. W. van Santen
Assistent	J. de Back
„	P. E. A. Beckmann
„	M. A. Poortman
„	G. W. F. Hoogeveen
„	H. J. Lit

Namoe Trassi.

Product	Tabak
Handelsmerk	Deli-Maatschij./M. & K./Lankat
Naaste spoorstation	Timbang Langkat
„ postkantoor	Bindjeij
Administrateur	J. P. Naef
Assistent	H. Engeler
„	A. G. C. Körner
„	G. J. Ling
„	B. W. van den Berg
„	C. Bethe

Gom-Elastiek Aanplant Tandjong Slamat.

Product	Rubber
Naaste spoorstation	Tandjong Slamat
„ postkantoor	Bindjeij
Administrateur	A. Philbert
Assistent	Th. A. Helderman
„	P. J. Kaan
„	J. Schuurman

Deli Moeda Plantangen Mij.

Onderneming Deli Moeda

Afdeeling Serdang-Magistraat Loeboeq Pakam.

Product	Caoutchouc
Handelsmerk	D. M. P. M.
Naaste spoorstation	Lidah Tanah
„ „ (v. gr. goederen)	Halte Deli Moeda
„ postkantoor	Perbaoengan
Telefoonnummer	28 L. Pakam
Hoofdadministrateur	Jos. van Lidth de Jeude
Assistent	J. van Boom
„	L. Burvenich
„	P. Déome
„	J. Perot
„	H. Wesseling
„	S. Broese

Deli Padang Maatschappij

Zetel te AMSTERDAM.

Directeur	P. van den Arend — Rott.
Commissarissen	D. Haagmans — den Haag
	A. van Rede } Rott.
	W. F. H van Peski }
	J. Vorstelman
	W. H. van Marle
Hoofdadministratie	Bandar Bedjamboe
Naaste spoorstation	Tebing Tinggi
„ postkantoor	„ „
Telegramadres	Jiskoot Tebingtinggideli
Telefoonnummer	911

Onderneming Bandar Bedjamboé
Afdeeling Padang Bedagei-Magistraat Tebing Tinggi.

Product	Tabak en Rubber (Hevea)
Handelsmerk	D. P. M. Deli
Naaste spoorstation	Tebing Tinggi Deli
„ postkantoor	„ „ „
Telefoonnummer	11 „ „ „
Administrateur	H. Jiskoot
Assistent	B. Posthuma
„	L. W. Sinning
„	Ph. Wegenwijs
„	A. N. Erkelens
„	C. J. Pluijgers
Chin Crani	Ong Guan Chip
Hoofdtandil	Lo A Man
Telefoonnummer	Ardi

N.V. Deli Rubber Maatschappij
gevestigd te AMSTERDAM.

Commissarissen:

Jhr. P. H. Bicker, Directeur der Brandass. Mij. „Amsterdam", te Amsterdam.
H. J. de Lannoy Meyer, Lid der firma Gebr. Boissevain, Amsterdam.
R. van Romunde, Oud-dir. der Gouvernements-kinacultuur, Den Haag.
G. G. T. Stalmann, Oud-hoofdadm. der Deli-Batavia Mij. Einbeck (Hannover).
E. H. de Vries, Dir. der Haagsche Commissiebank, Den Haag.

Directie:

M. I. Woortman Spandaw } Directeuren der Deli-Batavia Mij.
W. Geuken }
Hoofdadministrateur — C. Stalmann, Poeloe Tagor

Poeloe Tagor.

Product	Koffie en Caoutchouc
Naaste spoorstation	Galang
„ postkantoor	Galang
Telefoonnummer	34 „
Administrateur	C. Stalmann
Assistent	F. Schellhorn

Bandar Baroe.

Product	Koffie en Caoutchouc
Naaste spoorstation	Arnhemia
„ postkantoor	Medan
Telefoonnummer	
Administrateur	C. Heidemann
Assistent	K. von Münch

Kedeh Meinoe
nog niet geopend.

Dolok Baros Caoutchouc en Koffie cultuur Mij.

Dolok Baros.

Product	Koffie arabica en Caoutchouc
	Dolok Baros
Handelsmerk	Deli Sumatra
Naaste spoorstation	Arnhemia
„ postkantoor	Medan
Administrateur	C. Guido Brupbacher
Assistent	J. Luety
Klerk	Abdullah

Dolok Rubber Estates Ltd.

Zetel te LONDON

Directeuren	W. Norfolk Londen
	Sir W. B. Hudson „
	A. Sulger Zürich

Onderneming Dolok-Taloen Saragih

Afdeeling Batoe Barah-Magistraat Laboean Roekoe Soekoe Lima Puluh en Tanah Djawa.

Product	Koffie, Hevea, Rambong en Klappers
Handelsmerk	B. & S. Dolok
Naaste spoorstation	Laboean Roekoe
„ postkantoor	„ „
Administrateur	W. Inhelder
Assistent	P. Winiger
„	K. Hohermut
„	H. Ruegg
„	G. Weverling
Boekhouder	H. Hegelund

Onderneming Besar Malingas
Tanah Djasa Afd. Simeloengoen en Karolanden.

Assistent	P. Winiger

The Eastern Sumatra Rubber Estates, Ltd.

Zetel te LONDON.

Directeur	W. F. de Bois Maclaren	London
Commissarissen	F. Brackenburg Budge	,,
	F. Copeman	,,
	J. Ch. Tate	,,
	J. H. Marinus	Hilversum
Telegramadres (Europa)	Sumatates	London

Onderneming Boekit Maharadja

Afdeeling Simeloengoen-Magistraat te Pematang Siantar.

Naaste spoorstation	Tebing Tinggi Deli
,, postkantoor	Pematang Siantar
,, telegraafkantoor	Tebing Tinggi Deli
Telefoonnummer	Siantar 9
Administrateur	H. Hübler
Assistenten	C. de Koningh
	P. V. Watkins

The Glen Bervi Rubber Co. Ltd.

LONDON

Onderneming Glen Bervi

(Kebon Kopi)

Onderafd. Ben. Langkat-Magistr. Tandjong Poera

Product	Caoutuhouc
Handelsmerk	G. B/Langkat
Naaste spoorstation	Gebang
,, postkantoor	Tandjong Poera
Telefoonnummer	13 ,, ,,
Admistrateur	G. H. M. Meyer
Assistent	R. Bloemen
,,	J. van Kooy

Goenoeng Malajoe Plantagengesellschaft, Zurich (Zwitserland).

Telegramadres Gambirco Zurich

Goenoeng Malajoe

Afdeeling Asahan-Magistraat Tandjong Balei.

Naaste postkantoor	Tandjong Balei
,, telegraafkantoor	,, ,,

Product	Gambir
Handelsmerk	G. M. P.
Administrateur	Fr Gaugler
Assistenten	A. Gubser
	C. Haselbach
	W. Kettiger
Boekhouder	A. Lehner
Scheikundige	H. Surbeck
Machinist	K Rathgeb
	H. Meyer
	A. Egli
Dr. Djawa	Madjilis

Hessa Tabak Maat-chappij

Zetel te AMSTERDAM.

Onderneming Hessa.

Directeur	A. A. v/d Schuijt
Telegramadres (Europa)	Hessatabak
Administratie te	Hessa
Telegramadres	Hessatabak
Naaste spoorstation	Tebing Tinggi
„ postkantoor	Tandjoeng Balei en Kisaran
„ telegraafkantoor	„ „ „
Beheerder	F. J Beunke
Assistent	G. R, Lunberg
„	E. H. Koning
„	Th. Dijkstra
„	F. A. M. Joosen
„	A. P. M. v/d Buille
„	C. van Kerkoerle
„	H. G. Sormani

Hollandsch Amsterdamsche Plantage Mij.

Zetel te AMSTERDAM.

Directeuren:	Colonel C. P. Colt
	J. F. Cremer
	E. Hopkinson
	E. B Davis
Secretaris der Directie te Amsterdam	P. C. Bruyn

Commissarissen	L. Leland
	W. F. Bass
	A. N. Brady
	E. S. Williams
	H. E. Sawyer
Telegramadres (Europa)	Nahasa (Amsterdam)
Hoofdadministratie te	Kisaran Asahan Sumatra O.K.
Telegramadres	Estafette
Hoofdadministrateur	H. Ketner
Procuratiehouder	R. Wolff
,,	P. J. Teves
Boekhouder en Kassier	B. J Weissman
Geëmployeerde	R. E. van der Meulen
Bouwkundige	Architect R. Arbenz

Centraal Hospitaal

Geneesheer	Dr. W. J H. Maschaupt
Inl. art.	Zakir galar Soetan Maharadja
Apotheker	J. J. Mackay
Geëmployeerde	J. Broers

Onderneming Kisaran

Afdeeling Asahan-Magistraat Tandjong Balei.

Naaste postkantoor	Kisaran
,, telegraafkantoor	Tandjong Balei
,, havenplaats	,, ,,
Product	Hevea
Administrateur	J. E. Fraukamp
Assistent	J. J. Rahusen
,,	H. F. van de Velde
,,	W. van den Brink
,,	F. L. Hissink
,,	J. C. Th. Groenveld
,,	N. Lisonne

Onderneming Tanah Radja

Afdeeling Asahan-Magistraat Tandjong Balei.

Naaste postkantoor	Kisaran
,, telegraafkantoor	Tandjong Balei
,, havenplaats	,, ,,
Product	Hevea
Administrateur	J. G. Aalders
Assistent	H. F. Oswald
,,	R. Dijkstra
,,	E. Evertsen
,,	R. Westerman

Onderneming Serbangan

Afdeeling Asahan-Magistraat Tandjong Balei.

Naaste postkantoor	Kisaran
„ telegraafkantoor	Tandjong Balei
„ havenplaats	„ „
Product	Hevea
Administrateur	H. Raven
Assistent	J. Nummerdor
„	Y. Voorwijk
„	P. J. Blok
„	L. ter Linden
„	H. Bijning
„	J. Adriaanse
„	A R. F. van der Mark

Onderneming Soengei Boenoet

Afdeeling Asahan-Magistr Tandjong Balei.

Naaste postkantoor	Kisaran
„ telegraafkantoor	Tandjong Balei
„ havenplaats	„ „
Product	Hevea
Administrateur	L. C. van de Ven
Assistent	A. G. Kooiman
„	A. van Rossum
„	F van der Valk

Onderneming Goerach Batoe

Afdeeling Asahan-Magistraat Tandjong Balei.

Naaste postkantoor	Kisaran
„ telegraafkantoor	Tandjong Balei
„ havenplaats	„ „
Product	Hevea
Administrateur	J. van Wijk
Assistent	A. Kloss
„	F. W. Reitz Rooseboom

Onderneming Ajer Poetih

Afdeeling Asahan-Magistraat Tandjong Balei.

Naaste postkantoor	Kisaran
„ telegraafkantoor	Tandjong Balei
„ havenplaats	„ „
Product	Hevea
Administrateur	J. Keuter ✕
Wd. „	A. C. P. van der Meulen

Assistent	A. M. Oswald
„	J. H. R. Tack
„	C. J M. Modderman
„	Jhr. P. J. L. M. L. L C. van Lidth de Jeude

Onderneming Soengei Sikassim

Onderafdeeling Batoe Bahra-Magistr. Laboean Roekoe.

Naaste postkantoor	Laboean Roekoe
„ telegraafkantoor	Tandjong Balei
„ havenplaats	„ „
Product	Hevea
Administrateur	J. A. A. In 't Veld
Assistent	H. C. Colenbrander
„	E. Horsting
„	H. J Mulder
„	J. A. M. H Naethuys
„	A. A. Dull

Onderneming Soengei Baleh

Onderafdeeling Batoe Bahra-Magistr. Laboean Roekoe.

Naaste postkantoor	Laboean Roekoe
„ telegraafkantoor	Tandjong Balei
„ havenplaats	„ „
Product	Hevea
Administrateur	G. L. Kermer
Assistent	A. Martini
„	G. J. Prior
„	A. Weltevreede
„	A. F. Weglan

Onderneming Kwala Piasa

Afdeeling Asahan-Magistraat Tandjong Balei.

Naaste postkantoor	Kisaran
„ telegraafkantoor	Tandjong Balei
„ havenplaats	Hevea
Assistent	G. M. Wijers

Holland Deli Compagnie

Zetel te AMSTERDAM.

Directeur	O. Richelmann
Commissarissen	E. H. Crane
	J. Schmidt
	J Glas

Onderneming Dolok Masihoel
Afdeeling Padang en Bedagei-Magistr. Tebing Tinggi.

Product	Tabak en Caoutchouc
Handelsmerk	Holland Deli Compagnie D. M. Deli
Naaste spoorstation	Tebing Tinggi
„ postkantoor	„ „
Telegramadres	Masihoel Tebingtinggi Deli
Telefoonnummer	50 Tebing Tinggi
Administrateur	H. C. Feirabend
Assistent	J. Beinhauer
„	O. von Segnitz
„	R. H. Obrist
„	A. Husi
Kantoorkrani	Ketjek
Hoofdtandil	Tan Sioe Tjian
Hoofdmandoer	Mangoen

Holland Sumatra Tabak Mij.
Zetel te AMSTERDAM.

Directeuren	T. T. Gleichman	Amsterd.
	C. Maschmeyer	München
Commissarissen	Mr. Kappene	Amsterd.
	Waalwijk	den Haag
	J. H. Fock Jr.	Amsterd.
	Mr. C. H. Guépin	„
Telegramadres (Europa)	Hollandsum Amsterdam	
Administratie te	Bamban	

Onderneming Soengei Bamban
Afdeeling Pad. Bedagei-Magistraat Tebing Tinggi.

Product	Tabak en Rubber
Handelsmerk	Hol. Sum. Tab. Mij. B.
Naaste spoorstation	Bamban
„ postkantoor	Rampah
Telefoonnummer	9 „
Telegramadres	Hollandsum Rampah
Administrateur	G. Hülsen
Assistent	W. Droste
„	J. de Chaufepié
„	A. Bijvoet
„	E. v. Kessel

Arts	Oetara
Kantoorkrani	Lim Choon An
Hoofdtandil	Lim Tek Han
Hoofdmandoer	Toelong

Huileries de Sumatra (Société Anonyme)
Zetel te BRUXELLES.
Poeloe Radja-Estate
Afdeeling Asahan.

Product	Palmolie
Postkantoor	Tandjong Balei
Administrateur	Hans Rein
Assistent	R. Laurent
„	J. J. Trimbach

Indische Rubber Compagnie
Zetel te AMSTERDAM.
Onderneming Tanah-Radja.

Hoofdadministratie te	Tanah Radja (Bedagei)
Telefoonnummer	13 Rampah
Telegramadres	Tanaradja Perbaoengan
Naaste spoorstation	Boeloe (stukgoederen, naar Telok Mengkoedoe met kantteekening te lossen halte Boeloe)
„ postkantoor	Perbaoengan
„ telegraafkantoor	„
Administrateur	C. Belger-Wigand
Hoofd-assistent	P. J. ten Seldam
Assistent	W. Hogan
„	C. P. Tijken
„	J. Obergassner
„	A. ten Seldam

Insulinde (Sumatra) Rubber and Tobacco Estates Ltd.
Zetel te LONDON.
Onderneming Namoe Oengas
Afdeeling Beneden-Langkat-Magistr. Tandjong Poera.

Naaste spoorstation	Tandjong Slamat
„ postkantoor	Tandjong Poera
„ telegraafkantoor	„ „
Telefoonnummer	2 „ „
Product	Hevea
Administrateur	J. Gebler
Assistent	B. N. G. M. van der Maaten
„	C. Beurts

Johannesburg

Zetel te BENGKALIS.

Beheerder en eigenaar	J. C. Lindgreen

Onderneming Carolusburg

Afdeeling-Magistr.-Bengkalis.

Product	Sagoe, Rottan en Rubber
Naaste postkantoor	Bengkalis
Administrateur en eigenaar	J. C. Lindgreen

Onderneming Damoen

Afdeeling Bengkalis-Magistaat Bengkalis

Product	Sagoe
Postkantoor	Bengkalis
Administrateur en eigenaar	J. C. Lindgreen

The Kwaloe Rubber Estates Ltd.

Zetel te LONDON.

Directeuren	Richard J. Hoffman (Chairman) Commander A. J. Farguharson R. W. Lawreuce T. Boustead A. J. Gordon Field Oscar Grosslicht
Secretaries	J. A. Heuderson & Co., Ltd.
Telegramadres (Europa)	Eagerly London

Onderneming Tandjong Pasir

Afdeeling Asahan (Kwaloe) Magistr. Laboean-Bilik.

Telegramadres	Kwaloe Tandjong Balei
Havenplaats	Tandjong Mengeidar
Naaste postkantoor	Tandjong Balei
„ telegraafkantoor	„
Product	Rubber
Administrateur	G. van Volxem
Assistent	P. Borck

Langsar Land Syndicaat

geen opgave ontvangen

Langsar Sumatra Rubber Mij.

geen opgave ontvangen.

The Langkat Sumatra Rubber Co Ltd.

Zetel te LONDON.

Directeur	F. Coppeman
Commissarissen	K. F. Arbuthnot
	J. C. Tate
	Herbert Wright

Onderneming Blankahan

Afdeeling Boven Langkat-Magistraat Bindjei.

Product	Caoutchouc en Koffie
Handelsmerk	Blankahan Langkat
Naaste spoorstation	Kwala
„ postkantoor	„
Telefoonnummer	12 „
Beheerder	T. W. Maclean
Assistent	S. Moller
„	W. Wijs
„	H. C. Pantlui
Hoofdmandoer	Bedjo

Onderneming Soengei Roean

Afdeeling Boven Langkat-Magistraat Bindjei.

Product	Caoutchouc & Koffie
Handelsmerk	S. R. Langkat
Naaste spoorstation	Kwala
„ postkantoor	„
Telefoonnummer	11 „
Beheerder	E. Rusterholz
Assistent	H. Reside
„	H. Greiner
„	W. de B. Maclaren
Hoofdmandoer	Seim

Langkat Tabak Maatschappij

Zetel te AMSTERDAM.

Directeur	H. A. Matthes	Amst.
Commissarissen	C. van Gilse van der Pals	Rott.
	J. Deen	den Haag
	O. Richelmann	
	IJ. Schmidt	
	R. Thiele	

Hoofdadministratie te Ludwigsburg.

Naaste spoorstation	Stabat
„ postkantoor	Tandjong Poera
Telegramadres	Stabat—Tandj. Poera
Telefoonnummer	23 „ „
Hoofdadministrateur	C. Lassen
Geneesheer	Dr. von Wijl
Boekhouder	Tan Chow Kong

Onderneming Ludwigsburg
(Gohor Lama)

Onderafd Ben. Langkat-Magistraat Tandjong Poera.

Product	Tabak
Handelsmerk	H.L.
Naaste spoorstation	Stabat
„ postkantoor	Tandjong Poera
Telefoonnummer	23 „ „
Administrateur	C. Lassen
Sub-Manager	E. Schulze
Assistent	K. Breuer
„	A. Nagele
„	B. Baanders
„	J. Th. de Groot
„	L. Hagedoren
„	J. W. Metz
„	H. J. de Visser
„	F. Klinkenberg

Lankat Rubber Cy. Ltd.
Zetel te LONDON.

Directeuren	J. H. Drought (chairman)
	J. C. Tate
	H. H. Nelson
	J. R. Gray
Telegramadres Europa	Lankrub
Hoofdministratie te	Soengei Pendjara

Onderneming Soengei Pendjara
Afdeeling Boven Langkat Magistr. Bindjey.

Product	Caoutchouc
Handelsmerk	Lankat R. C. / S. P.
Naaste spoortstation	Kwala
„ postkantoor	„
„ telegraafkantoor	Selesseh

Telefoonnummer	14
Wrnd. Hoofdadministrateur	M J. Holst
Administrateur	„ „
Assistent	L. G. Boyly
„	A. Illi

Onderneming Soengei Tampa
Afdeeling Boven Langkat Magistraat Bindjey.

Product	Caoutchouc
Handelsmerk	Lankat R. C. / S. T.
Telefoonnummer	Kwala 15
Naaste spoorstation	Selesseh
„ postkantoor	Bindjey
„ telegraafkantoor	Selesseh
Administrateur	M. J. Holst
Assistenten	C. J. Holloway
	J. C. Jones

Laras Sumatra Rubber Estates Ltd.

Zetel te LONDON.

Onderneming Petatel.

Postkantoor	Laboean Roekoe
Telefoonnummer	9 „ „
Havenplaats	Tandjong Tiram
Administrateur	C. von Autenried
Assistent	H. Wille

The London Langkat Syndicate Ltd.

Hoofdadministratie te LONDEN.

Onderneming Tamboenan
Afdeeling Boven Langkat-Magistraat Bindjey.

Product	Tabak, Koffie, Rubber
Handelsmerk	L. L. S Langkat
Telefoonnummer	8 Kwala
Naaste spoorstation	„
„ postkantoor	„
„ telegraafkantoor	Bindjey
Administrateur	L. de Vries
Boekhouder	A. A. Aarsse

Assistent	G. van Lith
,,	L. A. Pennock
,,	L. D. Sievers
,,	J. A. Carnegy
,,	J C. Warns
,,	A. J. P. de Wilde
,,	Jacq de Wilde
,,	W. H. Wernas
,,	W. L. Passé

The London Sumatra Rubber & Produce Estates Ltd.

Agenten: Sandilands Buttery & Ci. Penang

Onderneming Tanah Abang

Magistraat Loeboeq Pakam.

Telefoonnummer	22 Galang
Naaste spoorstation	Pagar Marbau
,, postkantoor	Loeboeq Pakam
Product	Rubber
Administrateur	A. Dubedat

Onderneming Serapoh

Magistraat T. Poera

Telefoonnummer	31 Tandjong Poera
Naaste spoorstation	,, ,,
,, postkantoor	,, ,,
Product	Rubber en Koffie
Administrateur	A. Conac
Assistent	P. van der Pfordten

Onderneming Pematang Djering.

geen opgave.

Marbau Rubber Maatschappij.

Zetel te BILA O. K.

Directeur	O. Krebs, Bila
Commissaris	F. A. Wilkens
Telegramadres	Schweers

Onderneming Milano

Afdeeling Asahan-Magistraat Laboean Bilik.

Naaste postkantoor	Laboean Bilik, Bila
„ telegraafkantoor	Rantau Prapat
Havenplaats	Paneh
Product	Rubber
Administrateur	Georg Schweers

Marihat Sumatra Plantagen Co. G.m.b.H.

Zetel te Gera- Untermhaüs.

Directeur	Reüss
Telegramadres (Europa)	Cervüs Gerareuss
Administratie te	Marihat Est.

Onderneming Marihat Est

Afd. Karolanden en Simeloengoen-Magistr. Pematang Siantar.

Telefoonnummer	5 Siantar
Telegramadres	Marihat Tebing Tinggi Deli
Naaste spoorstation	Tebing Tinggi
„ postkantoor	Pematang Siantar
„ telegraafkantoor	Tebing Tinggi
Product	Hevea, Robusta, Thee
Handelsmerk	M. S. P. C.
Administrateur	Th. von Guérard
Assistent	Alan Harman
„	P. Goldenberg
„	Ottikü v. Prokopovitsch
„	B. F. Lantziüs- Beninga
„	Franz Voss
„	Oskar Droste
„	Hugo Schüberth

Medan Tabak Maatschappij

Zetel te AMSTERDAM.

Directeur	Dr. C. W. Janssen
Commissarissen	J. Nienhuijs
	G. E. Haarsma
	J. T. Cremer
	E. Tweer

Hoofdadministratie te Soengei Sikambing

Naaste spoorstation	Soengei Sikambing
„ postkantoor	Medan
Telegramadres	Metamaat
Telefoonnummer	252
Hoofdadministrateur	A. Tameling
Boekhouder	S. H. Bosschart
Assistent	P. van der Vos

Centraalhospitaal te Soengei Sikambing

Geneesheer	Dr. O. Imhof
Hospitaal Assistent	H. D. van Reenen
Telefoonnummer	241

Onderneming Two Rivers
(Deli Toewa Sebrang)
Afdeeling Deli-Magistraat Medan.

Product	Tabak
Handelsmerk	Medan Tabak Maat./T.R./Deli
Naast spoorstation	Deli Toewa
„ postkantoor	Medan
Telefoonnummer	236
Administrateur	D. C. Samson
Assistent	P. A. de Lange
„	Jos. Brugger
„	M. Füller
„	A. C. M. van Ditmars
„	W. J. Carels
„	F Domhof
„	A. Zeitler
Hoofdtandil	Loh A Kwong

Onderneming Selayang
Onderafd. Boven Langkat-Magistraat Bindjei.

Product	Tabak
Handelsmerk	Medan Tabak Mij./S./Langkat
Naaste spoorstation	Selesseh
„ postkantoor	Bindjei
Telefoonnummer	99
Administrateur	G. Menalda van Schouwenburg
Assistent	R. Hartmann
„	J. J. Haanstra
„	A. M. Wegmann
„	G Geuchs
„	F. van Elten
„	M. E. Hoch
Hoofdtandil	Lau A Toe

Onderneming Kwala Namoe
Afdeeling Serdang-Magistraat Loeboeq Pakam.

Product	Tabak
Handelsmerk	Medan Tabak Mij./M.
Naaste spoorstation	Loeboeq Pakam
„ postkantoor	„ „
Telefoonnummer	786
„ Aras Kaboe	795
Administrateur	J. D. Uhlenbeck
Assistent	J. J. Roodenburch
„	C. de Sturler
„	A. Grubert
„	F. Zeiss
„	E. Baumann
„	M. v. Limburgh
Hoofdtandil	Tan A Cheang

Onderneming Soengei Sikambing
Afdeeling Deli Magistraat Medan.

Product	Tabak
Handelsmerk	Soengei Sikambing
Naaste spoorstation	Medan
„ postkantoor	Medan Tabak Mij./S.S.K./Deli
Telefoonnummer	252
Administrateur	K. van Teyn
Assistent	S. Meinesz
„	F. Schlechter
„	F. Kober
„	W. van Bakel
Hoofdtandil	Lie A Lang

The Mendaris (Sumatra) Rubber & Produce Estates Ltd.
Zetel te LONDON.

Agenten	Harrisons & Crosfield Limited Medan
Secretaries	Harrisons & Crosfield Ltd. 1-4 Great Tower Street London E.C.
Commissarissen	Arthur Lampard London
	George Croll „
	John Robert Gray „
Telegramadres (Europa)	„Lautador, London"
Telegramadres	„Lautador Medan"

Onderneming Laut Tador.

Afdeeling Tandjong Kassau-Magistraat Batoe Bahra.

Telefoonnummer	3 Tebing Tinggi
Naaste spoorstation	Tebing Tinggi
„ postkantoor	„
„ telegraafkatoor	„
Product	Tapioca
Handelsmerk	L. T.
Administrateur	F. Hess
Engenieuren	A. Rovekamp
	J. H. W. van Edema
Assistent	W. Kruse
„	A. Kloss
„	Albert Sandberg
„	A. H. Rayns
„	F. Muller
„	J. Koeppeli

Onderneming Mendaris.

Afdeeling Padang en Bedagei-Magistraat Tebing Tinggi.

Telefoonnummer	3 Tebing Tinggi
Naaste spoorstation	Tebing Tinggi
„ postkantoor	„
„ telegraafkantoor	„
Product	Rubber
Handelsmerk	M. S. R. & P. E. LG
Administrateur	F. Hess
Assistent	J. Lohmann
„	E. von Bockum Dolffs
„	O. Priem
„	H. J. Honig
„	F. Setzekorn
„	K. F. W. Sandhoff
„	John Chichester
„	D. Taylor

Mopoli Estate

overgegaan aan de

Societé Anonyme Palmerdies de Mopoli.

N. V. Nederlandsch Indisch Land Syndicaat
Zetel te AMSTERDAM.

Telegramadres (Europa)	Marinus Hilversum
Administratie te	Kerasaän No. 12 Siantar
Telegramadres	Siantarsum

Onderneming Karasaän en Bah-Bajoe
Afdeeling Simeloengoen Magistr. Siantar.

Product	Kerasaän, Hevea, Koffie
Handelsmerk	Bah-Bajoe Hevea-tabak
Naaste spoorstation	Tebing-Tinggi
„ postkantoor	Siantar
„ telegraafkantoor	Tebing-Tinggi
Telefoonnummer	12 Siantar
Administrateur	A. H. Jiskoot
Assistent	J. Boland
„	P. G. van Male
„	J. Smit
„	H. L. Lempke
„	G. Versluys

Nederland-Langkat Rubber Maatschappij
Zetel te NEW-YORK—AMSTERDAM.

Directeuren	S. P. Colt	N. IJ.
	L. Seland	„ „
	E. Hopkinson	„ „
	P. C. Bruin	Amsterdam
Hoofdadministratie te	Tandj. Poera	
Telegramadres	Nelarub Tandjongpoera	

Langkat Estate
Afdeeling Langkat-Magistr. Tandjong Poera.

Product	Caoutchouc
Naaste spoorstation	Tandjong Poera
„ postkantoor	„ „
„ telegraafkantoor	„ „
Telefoonnummer	28 „ „
Administrateur	A. J. J. de Gruyter
Wnd. „	J. C. F. Asbeek Brusse
Assistent	F. H. R. Delachaux
„	M. P. van der Made
„	Henrich Glaser
Hoofdmandoer	Toengkoe Sam

Nederlandsche Rubber Maatschappij.
Zetel te AMSTERDAM.

Hoofdadministratie te Soengei Poetih

Postkantoor	Galang
Tel. kantoor	Loeboeq Pakam
Telegramadres	Nederdam Lobopakam
Hoofdadministrateur	H J. W. Westenberg
Boekh. Corresp.	R. Ennema
Machineriën	E. Wester
Monteur	J. H. Tempelman
Telefoonnummer	18 Galang

Soengei Poetih

Naaste spoorstation	Galang
„ postkantoor	„
Telefoonnummer	29 „
Product	Caoutchouc en Koffie
Administrateur	A Bannier
Assistent	J. van Hengel
„	E. Grimmon
„	P. Rogge

Kotangan

Naaste spoorstation	Galang
„ postkantoor	„
Telefoonnummer	27 Galang
Product	Koffie en Caoutchouc
Administrateur	Aug. G. E. Sudra
Assistent	C. Ligthart
„	J. Ceelen
Hoofdmandoer	Djojowinoto

Soengei Mangkei

Naaste spoorstation	Laboean Roekoe
„ postkantoor	Tebing Tinggi
Telefoonnummer	2 Perdagangan
Product	Caoutchouc
Administrateur	M. Enthoven
Assistent	E. T. C. Schubert
„	W. O. Voûte

Liberta-Perdagangan

Naaste spoorstation	Laboean Roekoe
„ postkantoor	Tebing Tinggi
Telefoonnummer	1 Perdagangan
Product	Caoutchouc en Robusta-Koffie
Administrateur	J C D Eisses

Padang Tabak Maatschappij

Zetel te AMSTERDAM.

Directeur	A. de Stoppelaar Blijdestein
	J. F. de Beaufort
	Mr. A. F. van Hall
	Jiskoot
	A. W. J. Wolff

Onderneming Sibarau

(Bandar Padang)

Afdeeling Pad Bedagei-Magistr. Tebing Tinggi.

Product	Tabak en Rubber
Handelsmerk	P. T. M. / Deli
Naaste spoorstation	Tebing Tinggi
„ postkantoor	„ „
Telefoonnummer	13 „ „
Administrateur	H. Timmer
Assistent	M. Schuhmacher
„	C. S. N. van Gennep
„	G. J. Munters
Chin. Kantoorschrijver	Ong Gean Hock
Hoofdtandil	Chau Hak Seng
Hoofdmandoer	Ali

Onderneming Paija Mabar

Afdeeling Bedagei-Magistr. Tebing Tinggi.

Product	Tabak en rubber
Handelsmerk	P. T. M. / Deli / A
Naaste spoorstation	Bamban
„ postkantoor	Tebing Tinggi
Telefoonnummer	24 „ „
Administrateur	J Jaburg
Assistent	R. Steijgerwalt
„	J v. Caspel
„	D. Lambers
Mal. Kantoorschrijver	Djoemin
Hoofdtandil	Tan Ma Chau
Hoofdmandoer	Singodrono

Panigoran Kultur Mij.

LABOEAN-BILIK.

(geen opgave ontvangen.)

Plantations de Telok Dalam.

Eigendom der Société des Plantations de Telok Dalam
21 Rue Arenberg Antwerpen
Afdeeling Asahan-Magistraat Tandjong Balei
Onderneming Telok Dalam.

Product	Koffie en Caoutchouc
Naaste spoorstation	Tebing Tinggi
„ postkantoor	Tandjong Balei

Superintendent Société financière des caoutchoucs

Administrateur	U. Keller
Boekhouder	A. Arbenz
Assistent	C. Darnutzer
„	H. Straehler
„	J. Hophan
„	H. Moggi
Machinist	E. Wohlgemuth

Poeloehan Rubber Maatschappij.

Beheerder	J. Th. Hissink

(geen opgave ontvangen).

(Onderneming) Priok

Eigenaar Th. L. A. Runge.

Afdeeling Padang & Bedagei-Magistr. Tebing Tinggi

Product	Tabak en Caoutchouc
Handelsmerk Tabak	Pk./Deli
„ Caoutchouc	AR
Naast spoorstation	Bamban
„ postkantoor	Perbaoengan
Telefoonnummer	12 Rampah
Administrateur	Rud. Wolff
Assistent	O. Naumann
„	A. W. v. Ginkel
„	H. v. Heninks
Hoofdtandil	Tan A Beh
Hoofdmandoer	Moed

Ramoenia Cultuur Maatschappij.

Zetel te AMSTERDAM.

Directeur	J. C. Bunge	Amst.
Commissarissen	M. J. Woortman Spandaw	Amst.
	J. M. Pijnacker Hordijk	's Grav.
	Mohr	Amst.
	Friling	Antw.

Onderneming Ramoenia

Afdeeling Serdang-Magistraat Loeboeq Pakam.

Product	Tabak
Handelsmerk	K. F. H.
Naaste spoorstation	Serdang
„ postkantoor	Loeboeq Pakam
Telefoonnummer	22 „ „
Administrateur	F. L. Klink
Assistent	J. H. Bauer
„	J. H. W. Stellinga
„	Ch. H. Hoogenboom
„	J. Remmelink
„	J. Heitlager
„	J. Groen
Hoofdtandil	Jau A Ngi
Hoofdmandoer	Marak

Onderneming Martabing

Afdeeling Padang en Bedagei-Magistr. Tebing Tinggi.

Product	Tabak en rubber
Handelsmerk	J. H./Deli
Naaste spoorstation	Tebing Tinggi
„ postkantoor	„ „
Telefoonnummer	6 „ „
Administrateur	H. Bolle
Assistent	A. E. Overlack
„	H. v. d. Wetering
„	P Rijnenberg
„	W. Leesberg
„	J. Heck
„	J. C. Droste
„	J. van Weeren
Hoofdtandil	Wong A Nijap
Hoofdmandoer	Sioen

Onderneming Kwala Pessilam.

Product	Rubber
Handelsmerk	, ...
Naaste spoorstation	Tandjong Poera
„ postkantoor	„ „
Telefoonnummer	22 „ „
Administrateur	J. C. Zeehuisen
„ Wd.	H. v. Hoorn
Assistent	H. J. Jongeneel
„	D. van Staveren Jr.
„	W. Schouten Jr.
„	K. Karres
Hoofdtaudil	Oh Hin
Hoofdmandoer	Raden Soemoprawiro
Krani Kantoor	Jong Ngit Tiam

Rampah Cocoanut Estates Ltd.

Zetel te LONDON.

Onderneming Plintahan

Afdeeling Deli en Serdang (Padang en Bedagei)-
Magistraat Controleur van Tebing Tinggi

Telefoonnummer	15 Rampah
Naaste spoorstation	„
„ postkantoor	„
„ telegraafkantoor	„
Product	Copra
Handelsmerk	R. C. E. L. / Pn.
Administrateur	A. M. Timmermans
Assistent	W. ten Cate

Rimboen Tabak Maatschappij.

Zetel te AMSTERDAM.

Hoofdadministratie te	Medan
Telefoonnummer	15 & 53

Onderneming Rimboen

Afdeeling Boven-Deli.

Naaste spoorstation	Diski
„ postkantoor	Medan
„ telegraafkantoor	„

Product	Tabak
Handelsmerk	W. & VS Deli-Langkat/A
Administrateur	D. C. M. van Vlierden ×
Wrnd. „	J. van Eerde
Assistent	M. C. de Visser
„	B. H Smits
„	L. Lutjens
„	P. G. Gardenier
„	Th. J. W. Vruink

Onderneming Lingga
Afdeeling Boven-Langkat.

Telefoonnummer	11 Soenggal
Naaste spoorstation	Diski
„ postkantoor	Medan
„ telegraafkantoor	„
Product	Tabak
Handelsmerk	W. & VS Deli-Langkat/3
Administrateur	P. Grüschke
Assistent	C. W. Smit
„	K. F. Ludwig
„	A. Kooman
„	A. Admiraal
„	J. Lenderink Jr.
Opzichter Smalspoor	H. Kalinhoff ×
Ziekenvader	A. Cramer

Rotterdam Asahan Tabak Maatschappij

Zetel te ROTTERDAM.

Directeur	H. A. van Nievelt
Commissarissen	G L. M. van Es
	P. J. Kooreman
	E. S. Labouchère

Onderemíng Sentang
Afdeeling Asahan-Magistraat Tandj. Balei.

Product	Rubber en koffie
Handelsmerk	R.A. T. M. / S.
Naaste spoorstation	Tebing Tinggi Deli
„ postkantoor	Kisaran
Telefoonnummer	. . . . .
Telegramadres	Sentang Tandjong Balei
Administrateur	S. Havelaar
Wrnd. „	W. L. Kagei
Assistent	N. R. Chevalier

Rotterdam Deli Hevea Ltd.

Zetel te LONDON.

Directeuren	C. Weeding Skinner, chairman
	O. F. Weise
Commissarissen	Walter Norfolk
	H. A. van Nievelt Jr.
	W. B. Hudson
Hoofdadministratie te	Pabatoe
Telegramadres	Huges Tebing Tinggi Deli

Onderneming Bahilang

Afdeeling Padang-Magistr. Tebing Tinggi.

Product	Rubber
Naaste spoorstation	Tebing Tinggi
„ postkantoor	„ „
„ telegraafkantoor	„ „
Telefoonnummer	10 „ „
Administrateur	J. Huges
Assistent	L. Prins
„	H. Roeper Bosch
„	M. Nagel

Rotterdam Deli Maatschappij

Zetel te ROTTERDAM.

Directeur	H. A. van Nievelt Jr.
Commissarissen	Mr. J. E. Henry
	M. Tromp
	P. H. Gerritsen
	A. Volker
	W. J. Wisse
	H C. Carsten

Hoofdadministratie te Pabatoe.

Naaste spoorstation	Tebing Tinggi Deli
„ postkantoor	„ „ „
Telegramadres	Huges Tebingtinggi Deli
Telefoonnummer	10 Tebing Tinggi
Hoofdadministrateur	J. Huges
Secretaris	W. Kooiman

Onderneming Arnhemia
(Pantjoeran Batoe)

Afdeeline Deli-Magistraat Deli.

Product	Tabak
Handelsmerk	R. D. M. / Arnhemia / Deli
Naaste spoorstation	Arnhemia
„ postkantoor	Medan
Telefoonnummer	27 „
Administrateur	C. G. L. Koolemans-Beynen
Assistent	J. D. A. Rahder X
„	S. Popta
„	N. Steygerwalt
„	J. Horsting
„	J. L. van Zadelhoff
„	H. J. Bueters
„	L. van Drooge
Hoofdtandil	Oei Ho Tek

Onderneming Pabatoe
(Kedeh Damar)

Afdeeling Padang Bedagei-Magistr. Tebing Tinggi

Product	Tabak
Handelsmerk	R. D. M. / P. B. Deli
Naaste spoorstation	Tebing Tinggi
„ postkantoor	„ „
Telefoonnummer	55 „ „
Administrateur	Ch. ten Bruggenkate
Assistent	S. Radersma
„	J. F. Wiegmans X
„	E. A. Jüngst
„	A. H. Schönfeld
„	W. Emck
„	J. L. Ling
„	P. v. d. Bergh
„	W. Blok
„	P. J. Mikmak
„	J. Vos
„	A. v. d. Hell
Hoofdtandil	Lek Tjoen Peng

Onderneming Goenoeng Kataran
Afdeeling Padang Bedagei-Magistraat Tebing Tinggi.

Product	Tabak
Handelsmerk	$\frac{\text{R. D. M.}}{\text{P. B.}}$ Deli/A.
Naaste spoorstation	Tebing Tinggi
„ postkantoor	„ „
Telefoonnummer	57 „ „
Administrateur	L. Backer
Assistent	D. J. de Haan
„	J. G. Sluiter
„	P. A. C. Arriëns
„	W. Klein
„	A. van Riemsdijk
„	C. Abrahamsen
„	A. Jeppe
„	A. Parmentier
„	W. Lorentz
„	J. den Berger
Hoofdtandil	En A Pien

Rubber Maatschappij Ambaloetoe

Zetel te 's GRAVENHAGE

Directeur D. S. Stronck

Onderneming Ambaloetoe
Afdeeling Asahan-Magistr. Asahan.

Naaste spoorstation	Tebing Tinggi
„ postkantoor	Kisaran
„ telegraafkantoor	Tandjong Balei
Product	Rubber
Administrateur	G. J. M. Koppel
Assistent	P. van Lidth de Jeude

Rubber Cultuur Maatschappij Amsterdam

Zetel te AMSTERDAM

Directeur	P. van Leeuwen Boomkamp Amsterdam
Commissarissen	P. J. J. Jonas van 's Heer Arendskerke (Voorzitter)
	Theod. C. Dentz
	D. van Lankeren Matthes
	Otto Stork

Telegramadres (Europe)	Boomkamp	Amsterdam
Hoofdadministratie	Serdangweg	
Telefoonnummer	177	
Telegramadres	„Amstrubber"	
Hoofdadministrateur	J C. Th Freund	
Boekhouder	M. Kruijne	

Onderneming Soengei Karang

Afdeeling Serdang-Magistraat Loeboeq Pakam.

Telefoonnummer	9 Galang
Naaste spoorstation	Petoemboekan
„ havenplaats	Belawan
„ postkantoor	Galang
„ telegraafkantoor	Loeboeq Pakam
Centraal Hospitaal	Petoemboekan
Geneesheer	Dr. Baermann
Product	Rubber & Koffie
Handelsmerk	R. C M. A. / K.
Administrateur	H. Kluth
Assistent	V. H. Haag
	J. Th. A. von Lom
	S. C. A. van Heulen
	O. van Amstel
Monteur	J. J. Akkerman

Onderneming Liberia

Telok Mengkoedoe.

Afdeeling Padang Bedagei-Magistraat Tebing Tinggi

Telefoonnummer	14 Rampah
Naaste spoorstation	Mengkoedoe
„ havenplaats	Belawan of Tandjong Bringin
„ postkantoor	Perbaoengan
„ telegraafkantoor	„
Centraal Hospitaal	„
Geneesheer	Dr. Lauwerier
Product	Rubber & Koffie
Handelsmerk	R. C. M. A. / L.
Administrateur	W. Langnickel
Assistenten	A. D Arnand
	A. Kraft van Ermel
	J. Halzschuher

Onderneming Heinidale (Galang Barat.)

Afdeeling Serdang-Magistraat Loeboeq Pakam

Telefoonnummer	35 Galang
Naaste spoorstation	Galang
„ havenplaats	Belawan
„ postkantoor	Galang
„ telegraafkantoor	Loeboeq Pakam
Centraal Hospitaal	Patoemboekan
Geneesheer	Dr. J. Baermann
Product	Rubber & Koffie
Handelsmerk	R. C. M. A. / H.
Administrateur	E. von Grumbkow
Assistent	A. A. Krul

Onderneming Soengi Koekoes

Afdeeling Simeloengoen en Koralanden Onderafdeeling Simeloengoen-Magistraat Controleur van Batoe Bahra

Telefoonnummer	6 Perdagangan
Naaste spoorstation	Tebing Tinggi
„ havenplaats	Tandjong Tiram
„ postkantoor	Laboean Roekoe
„ telegraafkantoor	Tebing Tinggi
Centraal Hospitaal	Hosp. Verg. „Lima Poeloeh"
Geneesheer	Raden Soemo diredjo
Product	Rubber & Koffie
Handelsmerk	R. C. M. A. / K. K.
Administrateur	Jhr. A. L. A. Calkoen
Assistent	A. F. H. Alting Siberg

Onderneming Bandar Slamat (Aïk Songsongan).

Afdeeling Asahan-Magistraat Tandjong Balei

Naaste spoorstation	Tebing Tinggi
„ havenplaats	Tandjong Balei
„ postkantoor	„ „
„ telegraafkantoor	„ „
Geneesheer	Dr. Djawa Madjelis
Product	Rubber & Koffie
Handelsmerk	R. C. M. A. / B.
Wnd. Administrateur	C. J. H. Jüdtz

Assistent	M. H. Herman
„	W. Mertens
„	J. van Lidh de Jeude
„	J. C. Kolm
„	O. Lochmann

N.V. Rubber Maatij. Poelau Ramboeng

Zetel te MEDAN.

Directeur	G. W. G. Baron van der Feltz
Commissarissen	D. A. den Boesterd
	L. W. van Suchtelen
	G. van Gils Batavia
Hoofdadministratie te	Medan

Onderneming Poeloe Rambong

Afdeeling Boven Langkat-Magistr Kwala.

Product	Hevea en Robusta
Telefoonnummer	1 Kwala
Naaste spoorstation	Padang Tjermin
„ postkantoor	Kwala
„ telegraafkantoor	„
Admistrateur	W. van der Leij

N.V. Rubber Cultuur Mij. Tandjoeng Semantoh

Zetel te SUMATRA'S O.K.

Directeur	Dr. G. Baermann
Commissaris	M. von Roll Sollothorn
Telegramadres	Semantoh Pangkalan Brandan

Onderneming Tandjoeng Semantoh

Afdeeling Tamiang-Magistr. Kwala Simpang

Naaste spoorstation	Simpang IV Atjeh trem
„ postkantoor	Kwala Simpang
„ telegraafkantoor	Pangkalan Brandan
Product	Rubber
Administrateur	H. C. Reuter

N. V. Timbang Deli Maatschappij

Zetel te AMSTERDAM.

Directeur	A. S. Enthoven, Utrecht
Commissarissen	J. Poel te Hilversum
	H. Ponse te Amsterdam
	J. Bakema te Hilversum
Telegramadres (Europa)	Enthoven Utrecht
Hoofdadministratie te	Timbang Deli
Telegramadres	Alculm Loeboeq Pakam

Onderneming Timbang Deli

Afdeeling Deli en Serdang-Magistraat Loeboeq Pakam

Telefoonnummer	10. Galang
Naaste spoorstation	Tanah Abang
„ postkantoor	Galang
„ telegraafkantoor	Loeboeq Pakam
Product	Hevea, Robusta, Klappers
Handelsmerk	T. Deli/T.D.
Administrateur	G. L. J. D. Kok
Hulpassistent	Tjong Ing Sang

Onderneming Simapang

Afdeeling Deli en Serdang-Magistraat Loeboeq Pakam.

Telefoonnummer	10 Galang
Naaste spoorstation	Galang
„ postkantoor	„
„ telegraafkantoor	Loeboeq Pakam
Product	Hevea, Klappers, Ficus en Robusta
Handelsmerk	T. Deli/S.M.
Administrateur	K. C. Byleveld
Assistent	J. P. B. de Graan

Onderneming Galang

Afdeeling Deli en Serdang-Magistraat Loeboeq Pakam.

Naaste spoorstation	Galang
„ postkantoor	„
„ telegraafkantoor	„
Product	Hevea, Ficus en Klapper
Handelsmerk	T. Deli/G
Administrateur	K. C. Byleveld
Assistent	J. P. B. de Graan

N. V. Rubber Cultuur Maatschappij „Soengey Raja"

Zetel te ROTTERDAM ZUIDBLAAK—64.

Directeuren	J. A. Ruys	Rotterdam
	E. Tweer	Amsterdam
Commissarissen	P. Humfeld	
	M. van Eck	
	L. E. Oldigs	
	C. F. Overhoff Jr.	
	G. Voorhoeve	
	M. S. Hoogerzeil	
	C. H. Lammerts van Bueren	
	J. C. Houwing	
Administratie te	Kwala Simpang	

Onderneming Kwala Simpang

Afdeeling Tamiang-Magistraat Kwala Simpang.

Product	Rubber
Naaste postkantoor	Kwala Simpang
Administrateur	E. H. Sigal
Assistent	P. Busjager
„	H. A. Herman
„	G. Unger

Onderneming Gadjah Meuntah

Afdeeling Tamiang-Magistraat Kwala Simpang.

Product	Rubber en koffie
Naaste postkantoor	Langsa
Administrateur	W. v/d Leeuw
Assistent	J. W. Krebs

N.V. Rubber Maatschappij Basilam.

Directie	Geo Wehry & Co.	Batavia
Commissarissen	F. Neuman	„
	G. v. Gils	„
Superintendent (Wd)	J. V. Campbell	

Onderneming Basilam

Product	Hevea
Naaste spoorstation	Seleseh
„ postkantoor	Bindjey
Telefoonnummer	52 „
Administrateur	Jan Weijerman

Rubber Maatschappij „Si Boelan"

Zetel te MEDAN.

Directeur	Tjong A Fie Medan
Commissaris	A. J. Kamerlingh Onnes
Hoofadministratie	Medan
Superintendent	E. J. de la Parra
Inspecteur	G. W. H. G. W. v/d Feltz ✕

Onderneming Si Boelan

Afdeeling Deli en Serdang.

Telefoonnummer	47 Tebing Tinggi
Naaste spoorstation	„ „
„ postkantoor	„ „
Product	Ficus, Hevea en Klapper
Handelsmerk	S.B.
Administrateur	W. C. Eisses
Assistent	J. Just

Onderneming Tandjong Poetrie

Afdeeling Langkat.

Telefoonnummer	4 Kwala
Naaste spoorstation	„
„ postkantoor	„
Product	Hevea, Ficus en Robusta
Handelsmerk	T.P.
Administrateur	J. de Beer
Assistent	A. L. Steenweg

Onderneming Bengabing

Afdeeling Deli en Serdang.

Telefoonnummer	6 L. Pakam
Naaste spoorstation	Lidah Tanah
„ postkantoor	Perbaoengan
Product	Hevea en Klapper
Handelsmerk	B.
Administrateur	B. A. Jeppe
Assistent	G. D. van der Laar

Onderneming Soeka Radja

Afdeeling Langkat.

Telefoonnummer	20 Kwala
Naaste spoorstation	„
„ postkantoor	„
Product	Hevea, Robusta en Liberia
Handelsmerk	S.R.
Administrateur	Fr. Umlauf von Biberfort

Onderneming Bandar Taloe

Afdeeling Langkat.

Telefoonnummer	21 Kwala
Naaste spoorstation	„
„ postkantoor	„
Product	Hevea
Handelsmerk	B.T.
Administrateur	C. Prins

Onderneming Perdaus

Afdeeling Deli en Serdang.

Telefoonnummer	17 Rampah
Naaste spoorstation	„
„ postkantoor	„
Product	Ficus, Klapper
Handelsmerk	P.
Hoofdcrani	Ong Hock Tat

Onderneming Rambong Si Alang

Afdeeling Deli en Serdang.

Telefoonnummer	19 Rampah
Naaste spoorstation	„
„ postkantoor	„
Product	Klapper en Liberia
Handelsmerk	R. S. A.
Administrateur	W. Brandt

N.V. Rubber Cultuur Mij. Silau Doenia

Directeur	G. v. Gils
Commissaris	Mr. P. H. Schneider
Superintendent	C. Belger Wigand

Onderneming Silau Doenia.

Naaste spoorstation	Tebing Tinggi
„ postkantoor	Galang
Telefoonnummer	48 Tebing Tinggi
Administrateur	P. J. v. Hell
Wnd. „	J. A. Ingerman
Assistent	J. H. C. A. Volders

The Rubber Plantations Investment Trust Ltd.

Zetel te LONDON.

Directeuren	
Commissaris	
Telegramadres (Europa)	Rupitli London
Hoofdadministratie te	Medan
Telefoonnummer	147
Telegramadres	Crosfield Medan
Agenten	Harrisons & Crosfield Ltd.

Onderneming Siantar

Afdeeling Simeloengoen-Magistraat Pematang Siantar.

Telefoonnummer	2 Siantar
Naaste spoorstation	Tebing Tinggi
„ postkantoor	Pematang Siantar
„ telegraafkantoor	„ „
Product	Caoutchouc en Coffee Robusta
Handelsmerk	S. N. T. R.
Administrateur	G. V. Oldham
Assistent	Willy Th. G. Kaempfert
„	G. G. Haig
„	H. J. Westerveld
„	G. F. S. Sutton
„	A. J. Dean

Onderneming Martoba

Afdeeling Simeloengoen-Magistraat Pematang Siantar.

Telefoonnummer	15 Sianrar
Naaste spoorstation	Tebing Tinggi
„ postkantoor	Pematang Siantar
„ telegraafkantoor	„ „
Product	Caoutchouc
Administrateur	G. B. C. van Aaken
Assistent	J. G. A. Verhoeff
„	J. Lijnkamp
„	H. Schack
„	R. Taylor

Onderneming Simarito

Afdeeling Simeloengoen-Magistr. Pem. Siantar.

Telefoonnummer	
Naaste spoorstation	Tebing Tinggi
„ postkantoor	Pematang Siantar
„ telegraafkantoor	„ „

Product	Caoutchouc & Coffee
Administrateur	Tassilo Adam
Assistent	Grewers
	Gillman
	Kollmus

Onderneming Semadam
TAMIANG.

Eigenaar	A. Alma
Administrateur	A. Alma
Postkantoor	Kwala Simpang

Sennah Rubber Company Ltd.

Zetel te LONDON.

Directeur	The Hon. Everard Fielding	London
„	Jules Bunge	Amsterdam
„	Frank Copeman	London
„	Willy Frilling	Antwerpen
„	Alfred Grisar	„
„	Methold Sidney Parry	London
„	Frederic Maus	Antwerpen
„	Charles Poirson	Parijs
Gedelegeerden	De Sub-Agent v/d Ned. Handel Mij. Medan	
	De Agent van de Societe Financiere des Caoutchoucs Medan	

Hoofdadministratie te Negri Baroe (Bila).

Hulppostkantoor	Laboean Bilik
Telegraafkantoor	Rantau Prapat
Product	Hevea
Hoofdadministrateur	Fritz Freudweiler
Boekhouder correspondent	J. L. Zeeuw van der Laan
Chin. Klerk	Thio Soei Sen
Technisch-assistent	C. Niemann
Smalspoor-assistent	R. Götte

Centraal Hospitaal te Negri Baroe.

Geneesheer	Dr. J. C. J. C. Smits
Ziekenvader	Abdul Madjid

Onderneming Biawak

Administrateur	E. Larsen
Assistent	W. Evers

Assistent	F. G. Boussaroque
„	Jhr. J. J. Barnaart
„	C. K. H. Rensen
„	O. Seebass
„	A. Smekens
„	F. J. Spaans

Onderneming Kaloendang

Administrateur	C. J Gombault ✕
Wnd. „	U. Bollinger
Assistent	Z. Zwart
„	E. Knoch
„	G. Mau
„	E. Steyer

Onderneming Calixberghe

Administrateur	C. Ammann
Assistent	K. Schlundt
„	H. W. Bollee
„	J. G. Meier
„	H. J. Gruys
„	A. Riepolt

Senembah Maatschappij

Zetel te AMSTERDAM.

Directeur	Dr. C. W. Janssen
Commissarissen	G. Haarsma
	E. von Seutter
	D. Rahusen
	J. T. Cremer
	E. Tweer
Hoofdadministratie te	Tandjong Morawa
Naaste spoorstation	Batang Koewis
„ postkantoor	Medan
Telegramadres	Naeher Medan
Telefoonnummer	226
Hoofdadministrateur	L. Weigand
Procuratiehouder	L. Gouverne
Assistent	W. Maier

Centraal-Hospitaal-Tandjong Morawa

Telefoonnummer	16
Geneesheer	Dr. W. Schüffner ✕
Wnd. „	Dr. H. Vervoort
Hospitaal-assistent	W. van den Broek
Ziekenvader	Ch. Turner

Onderneming Batang Koewis

Afdeeling Serdang-Magistraat Loeboeq Pakam.

Product	Tabak
Handelsmerk	Senembah Maatschij./B.K.
Naaste spoorstation	Batang Koewis
„ postkantoor	Medan
Telefoonnummer	282
Administrateur	K. Waldeck ×
Wnd. „	C. W. Brinkman
Assistent	B. Pausch
„	Ch. Vervloet
„	J. van Leeuwen
„	F. H. Rottier
„	J. A. Koopman ×
„	F. Glenewinkel
Hoofdtandil	Tan A Kih

Onderneming Tandjong Morawa

Afdeeling Serdang-Magistraat Loeboeq Pakam.

Product	Tabak
Handelsmerk	Senembah Maatschij./
Telefoonnummer	286
Administrateur	K. H. H. Leonhard
Assistent	H. F. Klaassen
„	D. Moolenaar
„	J. K. Reeling Brouwer
„	C. van Vollenhoven
„	M. van Adelsbergen
„	F. von Boenigk
Hoofdtandil	Tan Ah Hok

Onderneming Tandjong Morawa Kiri

Afdeeling Serdang-Magistraat Loeboeq Pakam.

Product	Tabak
Handelsmerk	Senembah Maatschij./K.
Telefoonnummer	283
Wnd. Administrateur	A. de la Criox
Assistent	A. J. Bosschart
„	F. van Zwijndrecht
„	J. Duppen ×
„	G. A. Middendorp
„	K. Röhm
„	H. C. Beyerman
„	R. Tegeler

Onderneming Soengei Bahasa

Afdeeling Deli en Serdang Doesoens-Soenggal.

Product	Tabak
Handelsmerk	Senembah Maatschij./B.K.
Spoorstation	Batang Koewis
Telefoonnummer	284
Wnd. Administrateur	W. J. Vos
Assistent	J. B. Corporaal
,,	R. Graf
,,	E. Fahrlander
,,	J. Samson
,,	H. W. Ahues
,,	H. Riether
Hoofdtandil	Teo Ah Choi

Onderneming Patoembah

Afdeeling Deli Magistraat Medan.

Product	Tabak
Handelsmerk	Senembah Maatschij./P.
Spoorstation	Deli Toewa
Telefoonnummer	225
Administrateur	P. van der Beek
Assistent	P. Huelsen
,	E. Simon
,,	G. G. Sanders
,,	J. Steffen
,,	H. von Hammerstein
,,	J. B. Wertmölder
Hoofdtandil	Yeoh Ah Peauw

Onderneming Goenoeng Rinteh

Afdeeling Deli en Serdang Doesoens-Soenggal.

Product	Tabak
Handelsmerk	Senembah Maatschij./S.
Spoorstation	Deli Toewah
Telefoonnummer	285
Administrateur	E. Wolffhügel
Assistent	B. Simon
,,	P. Weber
,,	J. Bruner
,,	C. Wiene
,,	D. Th. van den Berg
,,	H. Kiesel
Hoofdtandil	Yeoh Ah Peaw

The Serdang Central Plantations Ltd.

Onderneming Soekalowey en Baloewa

Afdeeling Serdang-Magistraat Serdang.

Telefoonnummer	24 Galang
Naaste spoorstation	Bangoen Poerba
„ postkantoor	„ „
„ telegraafkantoor	Loeboeq Pakam
Product	Caoutchouc
Handelsmerk	S. C. P. Serdang
Administrateur	N. Fulton
Assistent	H. Gardner
„	W. de B. Maclaren
„	D D. Mac Vitie

The Serdang (Sumatra) Rubber & Produce Estates Ltd.

Zetel te LONDON.

Directeuren	C. F. Dean Drake
	W. Tipton Davies
	John Hay
	H. N. Turner

Generaal Gevolmachtigden & Superintendenten Harrisson & Crosfield Ltd.

Onderneming Soengei Merah & Kali Tawang

Afdeeling Serdang-Magistraat Loeboeq Pakam.

Product	Tabak, Caoutchouc en Koffie
Handelsmerk	K. T. Deli
Naaste spoorstation	Loeboeq Pakam
„ postkantoor	„ „
Telefoonnummer	12 „
Administrateur	H. W. Middendorp
Assistent	B. Fabius
„	H. J. H. Ohr
„	J. M. van Ditmars
„	F. H. Graham
„	K. H. Borck
Kantoorkrani	Lee Wee Beng
Hoofdmandoer	Poengoet
Hoofdtandil	Ng A Aa

Serdang Tabak Maatschappij

Zetel te AMSTERDAM.

Directeur	F. W. Wilde
Commissarissen	L. Hüttenbach
	J. Gillissen
	Jhr. H. W. Roëll

Hoofdadministratie te Perbaoengan.

Naaste spoorstation	Perbaoengan
„ postkantoor	„
Telegramadres	Jeppe Perbaoengan
Telefoonnummer	20 „
Hoofdadministrateur	G. R. C. Jeppe
Boekhouder	J. Hemsen
Geneesheer	Dr. J. Louwerier

Onderneming Adolina

(Kampong Lima)

Afdeeling Serdang-Magistraat Loeboeq Pakam.

Product	Tabak
Handelsmerk	S.M./Sumatra/A Sumatra/Z/A. (voor 4e lengte)
Naaste spoorstation	Perbaoengan
„ postkantoor	„
Telefoonnummer	
Administrateur	D. H. Baron
Assistent	P. D. van Dijk
„	H. G. Kuiperi
„	J. W. Schaap
„	G. Kost
Hoofdmandoer	Hadji Jassin

Onderneming Frankfort

(Pematang Terap)

Afdeeling Serdang-Magistraat Loeboeq Pakam.

Product	Tabak
Handelsmerk	S.M./Sumatra/F. Sumatra/Z./F. (voor 4e lengte)
Naaste spoorstation	Perbaoengan
„ postkantoor	„
Telefoonnummer	
Administrateur	G. R. L. Jeppe
Wnd. „	J. Wolff

Assistent	G. Hesseling
,,	J. Hemsen
,,	H. L. Jansen
Hoofdtandil	Tan A Nong
Hoofdmandoer	Hoebling

Onderneming Adolina Oeloe

Afdeeling Serdang-Magistraat Loeboeq Pakam.

Product	Rubber en Koffie
Naaste spoorstation	Perbaoengan
,, postkantoor	,,
Administrateur	H. v. d. Goot

Shanghai Sumatra Tobacco Cy. Ltd.

Zetel te SHANGHAI.

Directeuren	R. S. F. Mc. Bain
	H. J. Such
	J. Prentice

Hoofdadministratie Tandjong Bringin.

Naaste spoorstation	Tandjong Poera
,, postkantoor	,, ,,
Telegramadres	,, Bringin
Telefoonnummer	10 T. Poera

Ondernemingen Tandjong Bringin en Tamaram

Afdeeling Ben. Langkat-Magistraat Tandjong Poera.

Product	Tabak en Caoutchouc
Handelsmerk	S. S. T. Cy. en U. U. Langkat
Naast spoorstation	Tandjong Poera
,, postkantoor	,, ,,
Telefoonnummer	10 ,, ,,
Administrateur	Theo Schlatter
Geneesheer	Dr. A. von Wijl
Boekhouder	H. Polman
Schuurassistent	A. A. G. C. de Rotte
Tabakassistent	J. C. F. Knapp, Jr.
,, ,,	E. Engelhard
,, ,,	M. Courtois
,, ,,	J. E. Beckingham
,, ,,	A. P. A. Holwerda

Rubberhoofdassistent	C. Luderer
„ assistent	G. G. de Jongh
„ „	T. A. Arnold
„ „	W. von Hettlingen
Hoofdkranie	Hadji Mohd. Noer
„ mandoer	Raden Mardian
„ tandil	Sio A Bak

Siak (Sumatra) Rubber Estates Ltd.

Zetel te LONDON.

Agenten	Sandilands, Buttery te Singapore
Hoofdadministratie te	Soeka Djadi I
Naaste aanleg Kon. Pakketvaart Mij	Pakan Baroe
„ hulppostkantoor	„ „
Hoofdadministrateur	Jhr. E. C. Meijer ✕
Boekhouder	J. Cohorst
Inlandsche Arts	Mas Soejoedono

Onderneming Soeka Djadi I.

Administrrteur	D. Kol van Kluyve
Assistent	L. Willis
„	Nicolich
„	Zachariah
Opzichter	H. Loening Kewas

Onderneming Soeka Djadi II.

Administrateur	Jhr. E. C. Meijer ✕

Geen opgaaf ontvangen.

Sialang Rubber Estates Limited.

Zetel te 1/4 Great Gower Street. London E.C.

Directeur	Harrissons & Crosfield Ltd.
Commissarissen	Arthur Lampard
	C. E. Morrison
	George Croll
	J. B. Tate

Onderneming Sialang.

Telefoonnummer	28 Galang
Naaste spoorstation	Bangoen Poerba
„ postkantoor	„ „
„ telegraafkantoor	Loeboeq Pakam
Product	Rubber en Koffie
Administrateur	A. Iten
Assistenten	John N. Petrie
	E. Meier

Onderneming Batoe Ginggang

Telefoonnummer	16 Galang
Naaste spoorstation	Bangoen Poerba
„ postkantoor	„ „
„ telegraafkantoor	Loeboeq Pakam
Product	Rubber en Koffie
Administrateur	A. von Griesheim
Assistent	F. A. Onderwater
„	James Marshall
„	N. Campbell

Onderneming Tebing Tinggi

Telefoonnummer	28 Tebing Tinggi
Naaste spoorstation	„ „
„ postkantoor	„ „
„ telegraafkantoor	„ „
Product	Rubber en Koffie
Administrateur	M. Saladin
Assistent	D. B. Ross
„	J. Duncan
„	A. R. Douglas
„	H. Kaiser
„	M. Kab

Silau Toewa Syndicaat

Zetel te MEDAN.

Leider v/h Syndicaat D. A. den Boesterd

Onderneming Silau Toewa

Afdeeling Asahan.

Naaste postkantoor	Tandjong Balei (Kisaran)
„ telegraafkantoor	„ „
Product	Rubber en Koffie
Handelsmerk	Silau Toewa
Administrateur Wd.	J. Kaars Sijpesteyn

N.V. Simeloengan (Sumatra) Rubber Syndicaat

Zetel te MEDAN.

Directeuren	Karl Schadt, Ond. Lima Poeloe, Batoe Bahra
	C. van Zijp, Hilversum
	W. A. Janssen, Medan

Onderneming Doesoen Oeloe

Naaste spoorstation	Tebing Tinggi
„ postkantoor	Laboean Roekoe
„ telegraafkantoor	Tebing Tinggi
Product	Rubber (Hevea)
Administrateur	A. W. Naudin ten Cate

Simpang Sumatra Rubber Company Ltd.

Padang en Bedagei-Magistr. Tebing Tinggi.

Ramboeng Estate.

Directeuren	V. R. Vickwat
	Th. Carritt
	A. W. Stiven
	J. C. Bunge
	J. W. Lintner
Product	Para Rubber, Rambong en Robusta Koffie
Telefoonnummer	6 Rampah
Administrateur	E. Schmidt

Soengei Bloetoe

Padang Lengkong

Afdeeling Pad. Bedagei-Magistr. Tebing Tinggi.

Eigenaar Joh. Lühmann-Hamburg.

Product	Chaoutchouc
Handelsmerk	J. L. Plantage Bloetoe
Naaste spoorstation	Bamban
„ postkantoor	Tebing Tinggi
Telefoonnummer	7 Rampah
Administrateur	R. C. Lühmann
Assistent	R. Cornelius

Soenggal Tabak Maatschappij.

ingebracht bij de

Medan Tabak Maatschappij

Onderneming Rotterdam A.

Afdeeling Deli Magistraat Medan.

Telefoonnummer	18 Soenggal
Naaste spoorstation	Diski
„ postkantoor	Medan
„ telegraafkantoor	„
Product	Tabak
Handelsmerk	S. & R./Deli
Administrateur	D. Picker
Assistent	J. Fleron
„	H. Grubert
„	H. Wichelmann
„	O. Mühlhäuser

Onderneming Rotterdam B.

Afdeeling Deli-Magistr. Medan

Telefoonnummer	10 Soenggal
Naaste spoorstation	Soenggal
„ postkantoor	Medan
„ telegraafkantoor	„
Product	Tabak
Handelsmerk	S. & R./B/Deli
Administrateur	J. Beyschlag ✕
Wnd. „	M. Lattermann
Assistent	F. Pitscher
„	O. Schneider
„	W. Raapke
„	A. West
„	F. van Bree

Soengei Diski.

Eigenaar J. Lühmann (Hamburg)

Onderneming Soengei Diski

(Lalang Pandjang)

Afdeeling Deli-Magistraat Bindjei.

Product	Tabak
Handelsmerk	J. L./Pak/Deli
Naaste spoorstation	Diski
„ postkantoor	Bindjei
Telegramadres	Diski

Telefoonnummer	89 Bindjey
Administrateur	Chr. Behrens
Boekhouder	P. H. S. W. Boom
Assistent	H. Schlundt
„	K. Döhrn
„	Ed. Woltersdorff
„	H. Westphal
„	W. Westphal
Hoofdtandil	Goh A Tjie

Soengei Moesam Rubber Syndicaat

Leider	I. Cornfield, Medan
Hoofdadministratie te	Medan

Soengei Moesam Estate
Afdeeling Langkat-Magistraat Bindjey.

Telefoonnummer	266 Medan
Naaste spoorstation	Padang Tjermin
„ postkantoor	Bindjey
„ telegraafkantoor	„
Product	Hevea en Koffie
Administrateur	C. Scheidegger

N. V. Soengei Lipoet Cultuur Mij.
Zetel te 's GRAVENHAGE

Directeuren	A. Hallet Brussel
	Th. Gollier „
Naaste spoorstation	Kwala Simpang
„ postkantoor	„ „

Onderneming Soengei Lipoet
Afdeeling Tamiang-Magistraat Kwala Simpang

Telefoonnummer	Kwala Simpang
Naaste spoorstation	„ „
„ postkantoor	„ „
Hoofdadministrateur	J. Ruelle
Administrateur	L. Telders
Assistent	J. Hallet
„	W. Scheepmaker
„	Ad. Ewert

The Soengei Rampah Rubber Cy. Ltd.
Zetel te HONCKONG.

Directeuren	G. Balloch
	A Denison
	H. Pinckney te Hongkong

Onderneming Soengei Rampah

Afdeeling Padang en Bedagei-Magistraat Tebing Tinggi.

Telefoonnummer	8 Rampah
Naaste spoorstation	Rampah
„ postkantoor	„
„ telegraafkantoor	„
Product	Rubber en Klappers
Administrateur	P. C. Evaus
„	C. Reidemeister
„	B. Whitaker

Sumatra Caoutchouc Maatschappij

Zetel te AMSTERDAM.

Bijkantoor Brussel.

Geen opgaaf ontvangen.

Onderneming Brussel

Landschap Bila-Marbau

Afdeeling Asahan

Onderafdeeling Laboean-Batoe.

Administrateur	O. Krebs
Boekhouder	W. H. Somer
Arts	A. Masoko
Schrijver	A. Wallintoekan
Assistent	F. Cauwerky
„	Toengkoe Poetra Negara
„	F. Bertram
„	Conrad Schweers
Machinist	A. Andriewsky

Onderneming Pernantian

Administrateur	F. A. Wilkens
Assistent	M. Grose
„	Raymond Lagae
Opnemer	Radja Bokar

Geen opgaaf ontvangen.

Sumatra Cultuur Maatschappij

Zetel te AMSTERDAM.

Directeur	W. J. A. de Witt Huberts
Commissarissen	J. Rahusen
	W. Jiskoot
	W. Wolff
	G. Cosman

Hoofdadministratie te Loeboeq Pakam

Naaste spoorstation	Loeboeq Pakam
„ postkantoor	„ „
Telegramadres	Huberts-Amsterdam
Telefoonnummer	13 L. Pakam
Hoofdadministrateur	G. W. Deenik
Boekhouder	D. Soeterik Dzn.

Onderneming Lobopakam

Afdeeling Serdang-Magistraat Loeboeq Pakam.

Product	Tabak
Handelsmerk	S. C. M/Deli
Naaste spoorstation	Loeboeq Pakam
„ postkantoor	„ „
Telefoonnummer	13 „ „
Administrateur	G. W. Deenik
Assistent	A. Muysson
„	P. Hekking
„	P. Schultink
„	W. C. Schierbeek
Hoofdtandil	Tan A Pok
Hoofdmandoer	Kos

Onderneming Paggar Marbau

Afdeeling Serdang-Magistraat Loeboeq Pakam.

Product	Tabak
Handelsmerk	S.C.M/Deli/A.
Naaste spoorstation	Paggar Marbau
„ postkantoor	Loeboeq Pakam
Telefoonnummer	5 „ „
Administrateur	G. S. Ferwerda
Assistent	J. Heytink
„	J. ter Meulen
„	Th. Delsman
„	K. Pluim Mentz
Hoofdtandil	Lau A Soen
Hoofdmandoer	Montapha

Sumatra Consolidated Rubber Estates Ltd.
Zetel te LONDON.

Onderneming Padang Toealang
Afdeeling Beneden Langkat-Magistraat Bindjey

Telefoonnummer	21 Tandjong Poera
Telegramadres	Toealang Tandjong Poera
Naaste spoorstation	Tandjong Poera
„ postkantoor	„ „
„ telegraafkantoor	„ „
Code	A. B. C. 5th Edition
Product	Rubber
Handelsmerk	S. C. R. E. / P.T.
Administrateur	B. Becker
Assistent	J. A Boyes
„	F. A. L. Wiegmans
„	H. P. de Munnik
„	C. F. Rippmann Rillstab
„	G. Bowles
„	E. Zaugg
„	H. B. Ydo
Boekhouder	van Oven
Agenten	Sandilands Buttery & Co. Penang

Sumatra Hevea Compagnie
Zetel te AMSTERDAM.

Directeur	O. Richelmann

Naam van de Estate Hevea
(in wording).

The Sumatra Parra Rubber Plantations Ltd.
Zetel te LONDON.

Directeur	London

Onderneming Pangkattan
BILA
Afdeeling Laboean Batoe-Magist. Laboean Bilik.

Product	Caoutchouc S. P.
Handelsmerk	Bila P.R.

Postkantoor voor aangeteek. stukken en paketten	Tandjong Balei
Postkantoor voor gewone brieven	Laboean-Bilik-Paneh
Telegram-adres	Pangkattan Rantauprapat
Administrateur	P. Mac Caull
Assistent	B. H. Prakke
„	A. Moraux
„	J. Stanley-Harris
„	Patrick Baden-Powell
„	L. E. Goble
„	K. L. Ferguson
„	Ph. Champion
„	F. Arnold Wallinger
„	N K. Spanjaard
Boekhouder	F. Mayer
Machinist	R. Moller
Dr. Djawa	Raden Soengkono
Krani	Wee Mah Hin
Hoofdmandoer	Sodirono
Boomklerk in Paneh	Mohammad Din
Transportkl. in Pangkattan	Si Oendoel

Sumatra Penang Rubber Planting Syndicate Ltd.

Zetel te PENANG.

Onderneming Lida Tanah

Afdeeling Asahan

Onderafdeeling Batoe Bahra

Naast spoorstation	Tebing Tinggi
„ postkantoor	Laboean Roekoe
Product	Rubber
Administrateur	A. W. Cramerus
Telefoonnummer	

Sumatra Plantage Maatschappij.

Zetel te AMSTERDAM.

Directeur	v. Heekeren & Co.
Commissarissen	Mr. H J. van Ogtrop
	H. M. Pantekoek
	H. Ketner (Asahan) gedelegeerd Commissarissen
	Mr. L. S. G. de Hertog

Onderneming & Administratie te
Si Paré Paré

Afdeeling Batoe Bahra-Magistr. Tebing Tinggi

Product	Tabak, Rubber en Koffie
Handelsmerk	Sum. Plant./Deli
Naaste spoorstation	Tebing Tinggi
„ postkantoor	„ „
Telefoonnummer	8 Tebing Tinggi
Telegramadres	Pare Tebingtinggideli (Mercuurcode 3de Edit)
Administrateur	Joh. E. de Voogt
Kantoorassistent	W. H. G. Herklots Jr.
Assistent	J. Jonker
„	T. v. d. Weide
„	C. Neys
„	P. de Vries
„	R. Weber
„	A. Groot
Hoofdtandil	Lim Tjin Tjai

The Sumatra Proprietary Rubber Plantation Ltd.

Zetel te LONDON.

Naaste spoorstation	Setjorei
„ postkantoor	Tandjong Poera
Telegramadres	Sentang Tandjong poera
Telefoonnummer	11 Brandan
Product	Caoutchouc
Administrateur	Max Ludwig
Assistent	M. A. R. O. Queck
„	F. Morisse

Sumatra Rubber Cultuur Mij. Serbadjadi

Directeur	J. N. Burger	Amst.
Commissarissen	G. G. D. A. v. d. Werff,	„
	C. M. Viruly	„
	Ch. de la Croix	Berlijn
	J. S. Posthuma	Haag
	G. G. Th. Stalmann	Einbeck bij Hannover

Onderneming Serbadjadi.

Telefoonnummer	25 Galang
Spoorstation	Galang
Product	Rubber en Koffie
Handelsmerk	Serbadjadi Amsterdam

Administrateur	G. J. Nuesink
Assistent	F. G. M. Müller
„	D. van Balen
„	Th. A. Abels
Machinist	Somo
Hoofdmandoer	Raden Djojominoto

Sungei Buaya (Sumatra) Rubber Co. Ltd.

Zetel te LONDON E.C. 5 Whittington Avenue.

Directeur	Arthur Gordon Angier London
„	Thomas Garritt „
„	John Willian Lintner „
„	Julius C Bunge „
„	Douglas William Lovell „
Telegramadres (Europa)	"Singah" London
Hoofdadministratie te	Bandar Kwala

Onderneming Bandar Kwala

Afdeeling Serdang-Magistraat Loeboeq Pakam.

Telefoonnummer	1 Galang
Telegramadres	Puttfarken Loeboeq Pakam
Naaste spoorstation	Galang
„ postkantoor	„
„ telegraafkantoor	Loeboeq Pakam
Product	Koffie & Rubber
Handelsmerk	P. & R. voor Koffie S. B. (S) R. Coy. Ld. voor Rubber
Administrateur	O. Puttfarcken
Assistent	D. Kersken
„	C. Hiley
„	E. Borck
Hoofdmandoer	Hadji Abdoellah

Sungei Karei (Sumatra) Rubber Est. Ltd.

Zetel te 7 Martins Lane Cannon Street, London E.C.

Directeur	Bright & Gallevath Ltd.
Commissarissen	Sir W. H. Treacher K.G.M.G.
	W. A. Addin Sell
	C. Malcolm Camming
	T. A. Gallie
	Cecil de Winton
Eastern Agents	Harrisons & Crosfield Ltd

Onderneming Sungei Kari.

Telefoonnummer	36 Galang
Naaste spoorstation	,,
,, postkantoor	,,
Product	Rubber en Koffie
Administrateur	J. Kollmus
Assistent	J. W. Henderson
,,	T. B. Johannes
,,	P. C. Forbes

Tabak Maatschappij Arendsburg

Zetel te ROTTERDAM

Directie	P. v. d. Arend	
Commissarissen	A. van Rede	Rotterdam
	W. Tabingh Suermondt	,,
	D. Haagmans	Wassenaar
Telegramadres (Europa)	Arendsburg	Rotterdam

Hoofdadministratie te Soengei Bras

Naaste spoorstation	Diski
,, postkantoor	Medan
Telegramadres	Arendsburg Medan
Telefoonnummer	13 huis No. 22 Soenggal
Hoofdadministrateur	M. C. v. d. Zwet
Procuratiehouder	A. Groenenberg
Geneesheer	Dr. J. L. W. F. van Leent
	Sei. Singkol tel. No. 12
	Centr. Bur. Soenggal
Hospitaal assistent	Hans Lourensz

Onderneming Soengei Mentjirim
(Kebon Soengei Bras)
Controleurs-afdeeling Boven Langkat

Product	Tabak
Handelsmerk	P. v. d. A/H.
Naaste spoorstation	Diski
,, postkantoor	Medan
Telefoonnummer	16 Soenggal
Administrateur	Henri A Lefébre
Wnd. Administrateur	A. L. H. Stoof
Assistent	E. W. F. Ockerse
,,	A. G. A. v. Reuth
,,	S. Stieler
,,	J. D Brinkman
,,	W. J. W. Schellekens
,,	M. N. Bogaerdt 't Hoofd
,,	H. J. W. Terlet

Onderneming Klambir Lima
Controleurs-afdeeling Beneden Deli

Product	Tabak
Handelsmerk	Tandjong Poetoes Deli
Naaste spoorstation	Soenggal
„ postkantoor	Medan
Telefoonnummer	14 Soenggal
Administrateur	W. Plugge ×
Wrnd. „	H. A. W. Gersom
Assistent	J. W. Zigeler
„	L. Verhagen Metman
„	G. J. van Driest Jr.
„	L. Stevens
„	G. Vos

Onderneming Kloempang
Controleurs-afdeeling Beneden Deli

Product	Tabak
Handelsmerk	Mandi Angin Deli
Naaste spoorstation	Soenggal
„ postkantoor	Medan
Telefoonnummer	19 Soenggal
Administrateur	C. H. G. Meijlink
Assistent	L. W. von Söhsten ×
„	P. M. v. Meeteren Brouwer
„	J. A. Mindrop
„	W. Stort
„	M. J. van Laren
„	L. A. den Berger
„	H. J. Martijn
„	P. E. Winkler
„ (Stoomploeg)	E. F. Barre

Onderneming Soengei Krio
Controleurs-afdeeling Beneden Deli

Product	Tabak
Handelsmerk	P. v. d. A/K. Deli
Naaste spoorstation	Soengal
„ postkantoor	Medan
Telefoonnummer	8 Soenggal
Administrateur	N. W. M. Schoorel
Assistent	G. Nieuwenhuijs
„	W. Heybroek
„	H. v. Gorkum
„	F. M. v. Ginkel
„	N C. Wetselaar
„	W. C. Ouwehand

Tabak Maatschappij „Krapoh"

Directeur	J. N. Burger (Amsterdam)
Commissarissen	H. C. Soeters ('s Gravenhage)
	Jhr. G. C. Quarles van Ufford (Bloemendaal)
	Mr. C. H. Guepin (Amsterdam)
Telegramadres	Krapoh Tebingtinggidelt

Onderneming Soengei Krapoh

(Soeka Radja)

Afdeeling Padang en Bedagei-Magistr. Tebing Tinggi.

Product	Tabak
Handelsmerk	S. K. Deli
Naaste spoorstation	Tebing Tinggi
„ postkantoor	„ „
Telefoonnummer	12 „
Administrateur	H. Moens
Assistent	H. Brohm
„	A. J. L. Haak
„	H. J. Veltmaat
„	L. A. Droste
„	O. Köhler Jr.
„	G. J. Vergoed
Geneesheer	Dr. H. C. van Rooyen
Chin. schrijver	Kam Cheng Hoon
Hoofdtandil	Nga Koei
Hoofdmandoer	Kaidjam

Tabak Maatschappij Sennah

Zetel te AMSTERDAM.

Directeur	W. J. de Graan Amsterdam
Commissaris	J. H. Fock Jr. „
Telegramadres (Europa)	Sennah Amsterdam
Telegramadres	Sennah Loeboeq Pakam

Sennah Estate

(Poeloe Gambar)

Afdeeling Serdang-Magistraat Loeboeq Pakam

Product	Tabak
Handelsmerk	Sennah Deli
Telegramadres	Sennah Loeboeq Pakam

Telefoonnummer	8 Galang
Naaste spoorstation	„
„ postkantoor	„
Administrateur	C. van de Pol
Assistent	J. Lagendijk
„	J. Broekhuijs
Hoofdtandil	Lim Paij Heij
Krani	Bidoen glr. Kari Soetan

Tabak Maatschappij Tjinta Radja
Zetel te ZUERICH.

Directeur	W. H. Diethelm
Commissaris	O. Maerk
„	Dr. C. Cramer
„	C. C. Wiget
„	H. Morel

Hoofdadministratie te Tjinta Radja

Naaste postkantoor	Tandjong Poera
Telegramadres	„Tatra" Tandjongpoera
Telefoonnummer	26
Hoofadministrateur	M. Imhof
Boekhouder	H. Bode

Onderneming Tjinta Radja
(Kampong Iney)

Onderafdeeling Beneden Langkat-Magistr. Tandjong Poera.

Product	Tabak
Handelsmerk	TTR. Langkat
Naaste spoorstation	Kwala Bingei
„ postkantoor	Tandjong Poera
Telefoonnummer	26 Tandjong Poera
Administrateur	M. Imhof
Assistent	J. F. T. Wuest
„	J. Pfister
„	H. Bode
„	H. Gerber
Hoofdtandil	Yo A Kim

Onderneming Kotari
Afdeeling Serdang-Magistraat Loeboeq Pakam.

Product	Tabak en Caoutchouc
Handelsmerk	TTR. Kotari
Naaste spoorstation	Galang
„ postkantoor	„
Telefoonnummer	26 Galang

Administrateur	C. Mettler
Wnd.	P. Moggi
Assisten	H. J. Both ×
„	H. Benz
„	J. Schmidt
Hoofdtandil	Tjin A Seng

Onderneming Silinda
Afdeeling Serdang-Magistraat Loeboeq Pakam.

Product	Caoutchouc
Handelsmerk	TTR. Silinda
Naaste spoorstation	Bangoen Poerba
„ postkantoor	„ „
Telefoonnummer	28 Galang
Administrateur	O. Fahrlaender
„	A. Dinkel
Hoofdtandil	Teh Yoe

N. V. Noord Sumatra Rubber Cultuur Maatschappij
Zetel te DEN HAAG & LONDON.

Directeuren	Sutart
	Engering
	Tate
	H. Wright
	M. v. Roll
Hoofdadministratie te	Tamiang Estate
Telegramadres	Dürheim

Tamiang Estate
Afdeeling Tamiang-Magistraat Scheij.

Product	Rukber
Handelsmerk	T. R. E.
Administrateur	Ed. Dürheim
Secretaris	B. v. Fischer
Assistent	Ed. Laurent
„	I. Uffold

Onderneming Oepah
Afdeeling Tamiang-Magistraat Scheij.

Telefoonnummer	Atjehnet
Naaste spoorstation	Simpang Ampat
„ postkantoor	Kwala Simpang
„ telegraafkantoor	Brandan
Product	Rubber
Handelsmerk	T R. E.
Administrateur	Ed. Dürheim
Assistent	A. Beekman

Onderneming Rantau

Afdeeling Tamiang-Magistraat Scheij.

Telefoonnummer	Atjehnet
Naaste spoorstation	Simpang Ampat
„ postkantoor	Kwala Simpang
„ telegraafkantoor	Brandan
Product	Rubber
Handelsmerk	T. R. E.
Administrateur	Ed. Durheim
Assistent	F. Grütter

Tanah Datar Rubber Est. Ltd.

Zetel te LONDON.

Directeuren	W. Addinsell	London
	E. H. Crone	Amsterdam
	Th. L. Harding	London
	E. F. Slade	„
	Hawkins B. Varwell	„
Agents	Harrissons & Crosfield Ltd.	

Onderneming Tanah Datar.

Afdeeling Batoe Bahra-Magistr. Batoe Bahra.

Naaste spoorstation	Tebing Tinggi
„ postkantoor	Laboean Roekoe
„ telegraafkantoor	Tebing Tinggi
Product	Rubber
Handelsmerk	T. D. Deli
Administrateur	Ch. de Chauvigny de Blot
Assistent	B. L Kruyne

Tanah Hitam Hilir

Zetel te MEDAN.

Directeuren	O. R. L. J. Magnée
	D. A. den Boesterd
Hoofdadministratie te	Medan
Telegramadres	Naudin Medan

Onderneming Tanah Hitam Hilir

Afdeeling Asahan Magistraat Laboean Roekoe

Telefoonnummer	240
Naaste spoorstation	Tebing Tinggi
„ postkantoor	„ „
„ telegraafkantoor	„ „

Product	Rubber
Administrateur	J. B. H. Ydo
Inlandsche Boekhouder	Mohamad Idaham
Hoofdmandoer	Ngadiman
Hoofdtandil	Tjo A Moh

Tandjong Rubber Company Limited

Zetel te LONDON.

Directeuren	Arthur Lampard
	Geo Croll
Secretaris	Harrisons & Crosfield Limited London
Agents	„ „ „

Onderneming Tandjong Kassau

Afdeeling Batoe Bahra-Magistraat Tebing Tinggi.

Producten	Caoutchouc en Koffie
Naaste spoorstation	Tebing Tinggi
„ postkantoor	„ „
Telefoonnummer	20 „ „
Administrateur	P. J. Bliek
Hoofdassistent	A. Ph. Hoogesteger
Assistent	Johannus Timmer
„	Alex Grieve
„	D. H. van Laer
„	A. M. H. van Male
„	J. G. Schultz
„	G. Schaffner
Technicus	A. M. May
Boekhouder	Ths. H. More
Geneesheer	Dr. C. G. Weiss
Hospitaalassistent	C. M. Dannerfeld

The Toerangi Rubber Coy. Sumatra Ltd.

Directeuren	Sir Harmusjce mody Hongkong
	A. Denison „
	H. Pinckney „
Secretaris	Lowe, Bingham & Maktens Hongkong

Onderneming Toerangi

Afdeeling Langkat.

Telefoonnummer	16 Kwala
Naaste spoorstation	Kwala
„ postkantoor	„
Product	Rubber & Tabak
Handelsmerk	T. P. C.
Administrateur	E. O. Thomson
Assistent	L. A. Timmer
„	J. Stijles C. Kay
„	K. S. Marsh
„	J. A. Jamieson
„	J. M. Turnbull

The United Lankat Plant. Company Ltd.

Zetel te LONDON.

Directeur	J. A. H. Drought (Chairman)
Commissarissen	H. H. Nelson
	J C. Tate
	J R. Graij

Hoofdadministratie te Padang Brahrang

Naaste spoorstation	Brahrang
„ postkantoor	Bindjei
Telefoonnummer	94 „
Hoofdadministrateur	R. Maclean
Boekhouder	C. C. Busch Geertsema
Crani	Goh A Yong
Geneesheer	Dr. J. C. Spillane

Onderneming Padang Brahrang

Onderafdeeling Boven Langkat-Magistraat Bindjeij.

Product	Tabak
Handelsmerk	L. P. C./Padang Brahrang
Naaste spoorstation	Brahrang
„ postkantoor	Bindjei
Telefoonnummer	85 „
Beheerder	W. Percy Pinckneij
Assistent	J. J. Gaynor
„	W. Stewart
„	G. Pringle
„	R. N. Veitch

Assistent	R. C. Marschall
„	J. H. Cochrane
„	J. S. Clark
Hoofdtandil	Low a Chew
Hoofdmandoer	Marda

Onderneming Padang Tjermin

Onderafdeeling Boven Langkat-Magistraat Bindjei.

Product	Tabak
Handelsmerk	L. P. C /Padang Tjermin
Naaste spoorstation	Padang Tjermin
„ postkantoor	Bindjei
Telefoonnummer	92 „
Beheerder	G. Home
Assistent	Th. Menalda
„	A. Woodhouse
„	P. A. Welman
„	L. D. Sharman
„	T. Logan
„	H. Butler
„	C. R. B. Murray
Hoofdtandil	Tan Ah Man
Hoofdmandoer	Etjeh

Onderneming Doerian Moelau

Onderafdeeling Boven Langkat-Magistraat Bindjei.

Product	Tabak
Handelsmerk	L. P. C /Doerian Moelau
Naaste spoorstation	Padang Tjermin
„ postkantoor	Bindjei
Telefoonnummer	74 „
Beheerder	A. Warden
Assistent	J. B. Reid
„	O. G. Tyndall
„	R. Prior
„	R. Coughtrie
„	A. M. Bell
„	J. Cameron
„	E. B. van Doesburgh
Hoofdtandil	Guan Lije
Hoofdmandoer	Imang

Onderneming Soengei Gerpa

Onderafdeeling Boven Langkat-Magistraat Bindjei.

Product	Tabak
Handelsmerk	L. P. C./Soengei Gerpa

Naaste spoorstation	Kwala
„ postkantoor	„
Telefoonnummer	2 „
Beheerder	J. A. van Hell
Assistent	H. M. v. d. Bergh
„	A. W. Jamieson
„	A. v. Geijtenbeek
„	H. B. Lumsden
„	L. B. Ostrehan
„	J. Lowrey

Onderneming Paja Djamboe

Onderafdeeling Boven Langkat-Magistraat Bindjei.

Product	Tabak
Handelsmerk	L. P. C./Paja Djamboe
Naaste spoorstation	Seleseh
„ postkantoor	Bindjei
Telefoonnummer	84 „
Beheerder	J. Warden
Assistent	A. G. Cory
„	H. F. G. Stewart
„	L. D. Burchell
„	N. H. Mann
„	D. J. Christison
„	A. V. Taylor
„	R. H. Richards
„	G. E. v. d. Werff
„	W. A. Hind
Hoofdtandil	Hong A Kow
Hoofdmandoer	Djojo

United Serdang (Sumatra) Rubber Plant. Ltd.

Zetel te LONDON

Directeuren	Arthur Lampard (Chairman)
	C. E. Morrison
	F. E. Savill
	George Croll
	K. F. Arbuthnot
	A. M. E. de Guigné
Secretaris	Harrisons & Crosfield Ltd., London
Agent	„ „ Medan
Telegramadres	„Uniserdang, Medan"
Telefoonnummer	112 en No. 147
Hoofdadministrateur	V. Ris

Onderneming Begerpang

Afdeeling Serdang-Magistraat Loeboeq Pakam.

Product	Caoutchouc
Handelsmerk	B./Unit. Serdang
Naaste spoorstation	Sialang
„ postkantoor	Bangoen Poerba
Telefoonnummer	20 Galang
Administrateur	Th. Sommer
Hoofdassistent	F. Holz
Assistent	W. J. Buisman
„	J. H. van Oorschot
„	F. C. Anthoni
„	W. Groeneveld
„	M. Willweber
„	E. Schuerch
„	E. van Santen
„	A. L. Baron
Machinist	O. Weinmann
Boekhouder	J. D. Smart

Onderneming Namoe Rambei.

Product	Caoutchouc
Handelsmerk	N. R./Unit. Serdang
Naaste spoorstation	Petoemboekan
„ postkantoor	Bangoen Poerba
Telefoonnummer	7 Galang
Administrateur	J Bremer
Boekhouder	A. Davoine
Assistent	E. Otto
„	George Collas
„	A. Moseder
„	E. Wernthal
„	A. de Haas
Machinist	O. Weinmann

Onderneming Batoe Lokong.

Product	Caoutchouc
Handelsmerk	B. L./Unit. Serdang
Naaste spoorstation	Petoemboekan
„ postkantoor	Bangoen Poerba
Telefoonnummer	30 Galang
Administrateur	D. Louwerier
Assistent	Hugh Dawson
„	C. Becker
Boekhouder	G. Turner

Onderneming Naga Timbool.

Product	Caoutchouc
Handelsmerk	N.T./Unit. Serdang
Naaste spoorstation	Petoemboekan
„ postkantoor	Bangoen Poerba
Telefoonnummer	19 Galang
Administrateur	A. Pedersen
Assistent	C. A Alers
„	J. St. C. Saunders
„	C. King
Boekhouder	G. S. Reis

United Sumatra Rubber Estates Ltd.

Zetel te LONDON.

Telegramadres (Europa)	Supputo	London

Onderneming Bangoen Poerba

Afdeeling Serdang-Magistraat Loeboeq Pakam.

Product	Caoutchouc
Naaste spoorstation	Bangoen Poerba
„ postkantoor	„ „
„ telegraafkantoor	Loeboeq Pakam
Telefoonnummer	15 Galang
Telegramadres	Poerba
Administrateur	E. Pfaehler
Assistent	A. Eberle
„	E. Kuhn
„	F. Homberger
„	E. Loosli
„	Julius T. Pym
„	R. M. Powell

Wampoe Tobacco and Rubber Estates Ltd.

Zetel te LONDON.

Secretaris	Harrisons & Crosfield Ltd. London
Agents	Harrisons & Crosfield Ltd. Medan
Telegram-adres	"Wampoe Medan"

Onderneming Wampoe

Onderafdeeling Boven Langkat-Magistraat Bindjei.

Product	Tabak en Rubber
Handelsmerk	W. T. R. E. B. M. Langkat
Naaste spoorstation	Selesseh
„ postkantoor	Bindjei
Telefoonnummer	73 Bindjei
Administrateur	R. T. H. Doughty
Assistent	Heind. Schürings
„	D. P. van Snoekeveld
„	Francis Alexander Smith
„	J. D. Doorman
„	V. J. Allard
„	A. M. Mondo
Boekhouder	O. Kluge

Piasa Oeloe.

Administrateur	W. van Brakel

(geen opgave ontvangen).

De Maleische "PERTJA TIMOR" :-: IIe :-: :-: Courant :-: Jaargang

verschijnt iederen

MAANDAG en DONDERDAG te MEDAN.

Uitgever en Drukker: J. HALLERMANN. *Redacteur:* MOESA.

Prijs per kwartaal *f* 1.50 in Ned.-Indië
„ „ „ „ 2 — buiten „
„ „ „ „ 008
bij vooruitbetaling.

Advertentietarief: van 1—5 regels *f* 0.75
Elke regel meer 10 cents.

Alle soorten Maleische circulaires en drukwerken, **ook die in Arabische Karakters,** worden goedkoop geleverd. De **Vertaling** van Advertenties en Circulaires in **goed Maleisch** wordt niet berekend.

Inspecteur:

J. H. RUPHAN

MEDAN.

DE ALGEMEENE

Verzekerd bedrag

Ruim **200.000.000** gulden

Agenten:

VAN NIE & Co.

MEDAN.

ALFABETISCHE NAAMLIJST

DER

INGEZETENEN.

Het cijfer verwijst naar de bladzijde.

A

Aaken G. B. C. van *(Reynders)*, 160
Aalders J. G., *(Schaafsma)*, 129
Aarsse A. A., 137
Abbring B., 89
Abegg J., 34, Julianastraat
Abels Th. A.
Abrahams G. L., 67
Abramsz W. J., 59, Kapiteinsweg
Abrahamsen C., 152
Adam Tasilo 161
Adelsbergen M. van, 162
Admiraal A., 149
Adriaanse J., 130
Aernout H L. G., 30, Nieuwstraat
Agerbeek, 36
Ahues W. H., 164
Akkerman J. J., 153
Alers C. A., 190
Albert C., *(T. Wild)*, 92
Algra A., 64
Allard J. J., 191
Allein J. J, 89
Alley M., Rensstraat
Allianne T. W., 33, Soengei Rengasweg
Alma A., 161
Almy Mej. A., 21, Timorstraat
Altena G. van, 49, Kanonnenweg
Altena E. R. van, 121
Altheer F. W., 14, Paleisweg

AMSTERDAM-DELI

BRAND- & ZEEASSURANTIE MAATSCHAPPIJ

Sluit verzekeringen op

Gebouwen

Inboedels

Koopmansgoederen

Tabak

Rubber

enz.

Hoofdagentschap voor:

Sumatra's Oostkust, Atjeh & Onderhoorigheden en de Straits

Administratie-Kantoor

KAMERLINGH ONNES

MEDAN-DELI. TELEFOON No. 101.

Alting Siberg A. F. H., 154
Ammann C., 162
Amstel O. van, 153
Anderson W., 48, Electriciteitsweg
Ando S., 89
Andreae G. M., 119
Andriewsky A., 137
Angenent Mej. G., 17, Pekingstraat
Angenent H. E. C., 32, Pekingstaat
Anger F., 92
Angst D. P. de, 55-65, Shanghaistraat
Angst G. de, 36, Soengei Rengasweg
Anthoni T. C., 189
Apon D., 89
Arbenz R., 22-146
Arbenz A., 129
Arnand A., 153
Arnold T. A., 168
Arnoldus W., 41, Poloniaweg
Arriens P. A. C., 152
Asahi, 76, Huttenbachstraat
As L. M. v. d., 33, Timorstraat
Asbeek Brusse J. C. F., 143
Asch W. van, 97
Augustyn P. J. A., 122
Austin U. J., 22-52
Autenried C. von, 137
Avis A. F., 94
Azis A., 60, Datoehstraat

B

Baalen Mej. J. van, 18, Hospitaalweg
Baams J. H., 115
Baanders B., 136
Baart K. *(L. I. v. Poeteren)*, 17-75, Kanonnenweg
Baay J. H., 33, Timorstraat
Babke K. J., 89
Back J. de, 123
Backer L., (*M. A. Pearson*), 152
Baden Powell Palich, 176
Baermann Dr. G. (*E. Weinbach*), 71-84-154-155
Baerlocher P., 104
Baert J. C. W., 40, Poloniaweg
Bakel W. van, 141 ×
Bakker C., 100

AMSTERDAMSCHE MIJ. VAN LEVENSVERZEKERING

AMSTERDAM, KEIZERSGRACHT 547-549.

Directie:
H. SERET & JHR. MR. A. F. DE SAVORNIN LOHMAN JR.

Adj. Directeur:
JHR. J. DE SAVORNIN LOHMAN.

Secretaris der Directie:
MR J. C. L. VLAANDEREN.

Bijkantoor voor Ned. Oost Indië en de Straits Settlements te SOERABAJA, Societeitsstraat.

Directeur:
P. EGAS.

Hoofdagentschappen te BATAVIA, SEMARANG, MAKASSAR, MEDAN.

Hoofdagenten voor S. O. K.
Firma G. H. SLOT & Co, MEDAN.

Inspecteur voor S.O.K Palembang, Banka & Billiton
J. H VAN KETWICH, MEDAN telef 297.

Onze inspecteur verstrekt op aanvrage gaarne alle gewenschte inlichtingen omtrent het sluiten van verzekeringen, afkoop- en beleenwaarden.

VRAAGT PREMIEOPGAVEN :-: :-: :-:
:-: :-: :-: ONZER STUDIEBEURZEN!!!

Bakker C., 75
Bakker Mr. C., 11, Medan Hotel
Bakker G., 89
Bakker J. R., (*E. C. Wolff*), 17, Mangalaan
Bakx A. (*Herrenauw*), 63, Kerkstraat
Bal E. M. (*R. W. Zeidel*), 96
Bal J. C., 30, Kroesenstraat
Balen D. van, 178
Bangert E. (*Jongbloed*), 113
Bangert Th., 34, Hongkongstraat ×
Bank Langenhorst H. J. L. de (*B. van Gelder*), 119
Bank Langenhorst J. L. de (*J. Clignett*), 119
Bannermann J., 103
Bannier A., 144 ×
Barendsen B. (*P. Breuer*), 92
Barnaart Jhr. J. J., 162
Barnouw H. A., 117, Laboeanweg
Baron D. H., 166
Baron A. L., 189
Barre E. F., 180
Barret I. A., 35
Bartelds Mr. J. A., 11
Barrot J. R., 89
Bartlema J., 18
Baur E., 22-105
Bauer J. H., 147
Baukema F., 95
Baumann E, 141
Baumann O., 106
Bauman P. H. Q. (*Wardenaar*)
Bausch van Bertsbergh J. W., 11-120
Beck H., 42
Becker B, 175
Becker C., 189
Becker J. M., 64
Beckingham J. E., 167
Beckmann H. F. A., 123
Bedier de Prairie, E. A., 7-13
Beek C. van der, 63
Beek P. van der, 164
Beekman A, 183
Beekman E. J., 40-42, Kampementsweg
Beekman J., 95
Beekom C. J. van, 57
Beekom W. van, 33, Soengei Rengasweg
Beer J. de, 158

THE ANGLO-DUTSCH :-: :-:
:-: ESTATES AGENCY LTD.

Sluiten verzekeringen tegen Brand- en Zeegevaar

Hebben steeds in voorraad:

ALLE

Estates Benoodigdheden

voor Tabak en Rubber Cultuur

VERBANDSTOFFEN

ALDER
BAR-LOCK } **Schrijfmachines**

Eenige Importeurs van het beroemde

Goldbock Bier

Elke maand versche aanvoer!!

MEDAN TEBING-TINGGI

Beer F., 30, Emmastraat
Beerman W., 63
Beesten E. P. van, 40-38, Kroesenstraat
Behrens Chr. (*Deike*), 12-172
Beigang A., 89
Beinhauer J., 132
Beitsma A., 110
Beker J. A. (*C. G. Rothmeyer*), 122
Belger Wigand C., 26-72-130-159
Bell A. M., 187
Belle J. H L. van, 95
Bell E. E. (*Krijgsman*) 92
Ben Pearse, 54, Cantonstraat
Bendegom J. van, 33, Javastraat
Beneden O. L. van, 240
Benjamin W. F. D., 15
Benz H., 183
Berg D. Th. van den, 164
Berg E. J. van den (*J. H. v. d. Pol*) 19
Berg J. F. van den, 117
Berg Mej. M. A. v. d., 18
Berg W. van, 53, Hüttenbachstraat
Berger Mej. A. E. Ch. den 16, Poloniaweg
Berger Mej. H L. C. den, 21, Timorstraat
Berger J. den, 152
Berger P. A. V. den, Medan Hotel 29-74
Berger L. A. den, 180
Bergh B. W. van den, 123
Bergh H. M. v. d , 188
Bergh P. van den, 151
Bergman H., 114
Berkhout K. (*L. M. A. Willemse*), 103
Bernard A, P. (*C. Carnie*) ×
Bernard J. C . 89
Berton B. L., 62, Poloniaweg
Bertram F., 173
Bertsch M., 34 ×
Bethe C., 123
Bethge H. O.; Javastraat
Beukerink F. C. van, 41, Poloniaweg
Beunke F. J., 13-128
Beurts C., 133
Beijerman Mr. H. C., 36-89
Beijerman H. C., 163
Beijerman H. M., 115
Beijschlag J., × 11-171

Firma ASAHI

Photographisch Atelier.

Hüttenbachstraat **Medan, Deli.**

TELEFOON No. 127.

Het beste adres voor Portretten, Groepen, Landschappen, Interieurs en Gebouwen.

SPECIALITEIT

voor opnamen van Tabak-, Rubber- en Koffie- Estates, enz., enz.

VERGROOTINGEN

op Bromide Papier worden met de meeste zorg uitgevoerd.

AMATEURS

opnamen worden vlug en met zorg ontwikkeld en afgedrukt tegen zeer lage prijzen.

Steeds in voorraad:

ANZICHTKAARTEN v. Sumatra's O.K.

LIJSTENMAKERIJ

worden onder speciaal toezicht vervaardigd in alle gewenschte soorten.

Degelijk werk gegarandeerd

Beleefd aanbevelend,

M. MAKITA.

Eigenaar en Chef Photograaf.

Bezoet de Bie P., 89
Bie J. C. van der, (*C. H. J. Tryss*) 16-18, Mangalaan
Bingleij R. N. G. (*E. C. v. Roëll*)
Binnie F. R., 101
Blankenberg Dr. J. D., 36-40-84, Kampementsweg
Bischoff Ch. R. (*A. E. Nyssen*), 34, Javastraat
Black W. J., 52
Bliek P. J. (*W. B. J. van Elden*), 185
Bloemen R., 127
Blok P. J. 130
Blok W., 151
Blom P., 114
Blooker Thzn. C. (*C. Happel*), 23-24-81, Paleisweg
Blumer J. H. 121
Blüml Dr. M. ✕ (*T. Kleer*), 72-84
Bluntschli H. C., 92-103
Blylevens, 51, Kesawan
Bockum Dolffs E. von 142
Bodaan L. (*A. G. Koster*), 38
Bodde F. L. W., 33, Timorstraat
Bode H., 182
Bode J. W., 118
Bode J. Th., 86, P. Boelanweg
Bodel Bienfait E. H. (*A. H. C. Hey*), 11-120
Boeningk F. von, 163
Boer A. H. de (*L. R. Rood*), 17-73-82, Cremerweg
Boer L. R. de Rood, 54-73, Cremerweg
Boesterd D. A. den (*E. E. van Braambeek*), 53-155-184, Poloniaweg
Boesveld J., 16, Wilhelminastraat
Bogaerdt 't Hooft M., 179
Boisman A. A. 103
Boissevain F. E. ✕ (*Rahder*), 19, Laboeanweg
Bolderdijk W. F., 97
Bolland J., 143
Bollee H. W., 162
Bolle H., 147
Bollinger U., 162
Bongers H. C.
Bool Mr. H. J., 11-19-20-24-25-55-79-84, Laboeanweg
Boom P. H. S. W., 172
Boom J. van, 124
Boom G. C. J. ten, 34
Boon J.
Boon Jr. J., 57
Bootsma P., 54

Barmer Export Gesellschaft m.b.H.

UNTER-BARMEN HAMBURG

Madan, Soerabaja, Batavia, Semarang, Bangkok.

ALLE SOORTEN GEREEDSCHAPPEN

Topogr. Instrumenten
Boussoles enz.

LANDBOUWGEREEDSCHAPPEN
eigen merk „Leeuw"



LANDBOUWMACHINES.

Bouwartikelen.

WERKTUIG- EN KRACHTMACHINES.

Voor begrootingen van machine-installaties, technisch advies steeds beschikbaar.

Bootsma H. J., 51
Borck E., 178
Borck P., 134
Borck K. H., 165
Borel A.
Borgsteede J. A., (*M. E. Christiaanse*), 117
Borst H. W., 36
Borst R. C. de, 33, Julianastraat
Bos C. J., 80-97
Bosch Mr. F. v. d., 11, Mangalaan
Bosch J. F. van den, × 42, Laboeanweg
Bosschart A. J., 163
Bosschart S. H. (*v. d. Bergh*), 140
Botellho L., 7-13-15
Both H. J., 183
Botterweg T., 56-64
Boussaroque F. G., 162 Julianastraat
Bouwman P. H. Q., 32, Sennalaan
Bowles G., 175
Bouwmans A. M., 89
Bouwmeester A. K. den, 96
Bowier J. A. (*A. Zijdeman*), 117
Boyd J. G., 89
Boyes J. A., 103-175
Boyly L. G., 137
Bradwolff F., 30, Electriciteitsweg
Brakel W. van, 191
Brand Mr J. v. d. (*J. A. Heyligers*), 14-52-82, Medan Hotel
Brandeler J. P. van den, 115,
Brandenburg J. P., 34-38, Voorstraat
Brandenburg Mej. A., 17 „
Brandenburg Mej. B., 17 „
Brandenburg J., 36, „
Brandes K., 58
Brands Mej. A. Ch., 54, Hospitaalweg
Brandt W., 159
Brantsma Mr. G. S., 36-80, Mangalaan
Braun O., 74
Brebde S., Kasawan
Bree F. J. van, 171
Breedveld J. (*M. A. Carnegy*), 23-84
Breetveld F. H., 35-79
Bremer I. (*M. Pingel*), 189
Breuer E. F. J. 50
Breuer K., 136
Breuer O.

Kapitan K. Bawajee & Co.

SLACHTERIJ IN MEDAN

Telefoon No. 217.



Established in the year 1881.

Partner	Kapitan K. Bawajee
do.	T. M. Pakirmalim
Bookkeeper & Cashier,	C. H. N. Saminaden
Clerk	S. D. Sahib
Bill Collector, . . .	Shaik Hamid Lebeh

Breukelen M. van, 56-76 Pertjoetweg
Breukelen S. van, 55 „
Breukelen W. van, 55 „
Brewster C., 89
Brijl R., 92
Brink H. C. van, 40
Brink A. W. van den, 34, Luitenantsweg
Brink H. E. v. d., 38 Luitenantsweg
Brink J. C. van den, 34
Brink W. v. d., 129
Brinkman C. W., 163
Brinkman J. D., 179
Brinkman J. H.,
Broek W. v. d.,
Broek d'Obrenau R. v. d., 29, Poloniaweg
Broekhuys J., 182
Broers J., 129
Broese A., 112
Brohm H., 181
Bronkhorst D. van (*U. J. Beaunin*), 89
Bronkhorst V. U. van, 89
Bronckhort H. A. van (*S. E. Kuyp*), 32
Brostowski F. L., 121
Brouerius van Nidek K., (*Ron. Colthoff*), 56-117 Laboeanweg
Brouwer A. L., 34, Wilhelminastraat
Brouwer Popkens J. J. W. (*A. Muller*), 38-83, Voorstraat
Broxs, 35, Nieuwstraat
Bruggencate C. H. ten, 50, Voorstraat
Bruggenkate Ch. ten, 151
Brugger Jos., 140
Bruin C. (*D. P. Keyser*), 8-42
Bruin A. G. de, 23-117, Laboeanweg
Bruin E. Ch. de, 36
Bruinier A., 34-56
Bruinier A. E., 81, Serdangweg
Bruner J., 164
Brupbacher C. Guido, 126
Bruijn C. A. de, (*L. M. E. Rodrigus*), 33 Wilhelminastraat
Bruyn Mej. de, 30
Buck A. 64-66-79
Buckmann H Th. C, 118
Budjan Karel J., 65, Soekamoelia 1
Buddingh G. J. (*L. Kuyp*), 31, Timorstraat
Bueters H. J. 151,
Buffart Mr. J. F. A. M., 11-17-18-37-82, Residentsweg
Buil F. A, Paleisweg

Paleisweg Medan

TELEFOON 263

LOKAAL

voor het inrichten met tweede hands meubelen, voor verhuur van meubelen per maand,

voor

EMBALLAGE

en

EXPEDITIE

Commissionair

C. BLOOKER THZN.

Venduhouder

Expeditie goederen vervoer „Medan".

Vervoer van goederen van reizigers van af „Belawan" tot in huis en omgekeerd.

Commissionair, belast zich met den inkoop van goederen op alle venduties.

Zoowel emballage als verhuizingen geschieden onder garantie.

Buille A. P. M. v. d., 128
Buisman W. J., 189
Buné F. H. (*M. C. J. van Houten*), 34, Javastraat
Bunzek A., 71
Burchell L. D., 188
Buren Schele A. D. van, 56-68, Poloniaweg
Burgersdijk C. H., 11-115
Burghard J. R., 58, Hotel de Boer
Burghard F., 109
Burvenich L., 124
Busch Geertsema C. C., 186
Busjäger P., 157
Bussy Dr. L. P. Le Cosquino de (*Kehrer*), 11-24-25 Wilhelminastraat
Butler H., 187
Buijsen H. J. J. van, 120
Bijleveld K. C., 156
Bijning H., 130
Bijvoet A., 132

C

Calkoen Jhr. A. L. A. (*M. C. Delhaya*), 154
Cameron J., 187
Campbell J. V., 47-78-157, Mangalaan
Campbell N 169, Serdangweg
Campbell W. M., 48
Cannegietier J. E. P. (*H. van Sliedrecht*), 32, Timorstraat
Capellen R. van der, 89
Carels W. J. (*G. J. M. Schraver*), 140
Carlier J., 97
Carnegie J. A., 138
Carnachan D. G., 101
Carrière J. C. F., 56-66, Mangalaan
Caspel Jr. J. van, 145
Cate A. J. ten
Cate W. ten, 148
Cathouw W., 92
Cattenburgg A. C. P. van, 40, Kampementsweg
Caull P. Max, 176
Cauwerky F., 173
Caviët G. J. L., 89
Ceelen J., 144
Celliee Muller W. E du, 119
Chalmers Jr. John, 234
Champion Ph., 176
Chapman S. H., 92

HOTEL DE „BOER"

Cremerweg MEDAN.

Tegenover het Station v/de Deli Spoorweg Maatschappij.

Geheel moderne inrichting, groote Hal met Bar, Biljartzaal, aparte zalen voor vergaderingen en intieme feesten.

57 Logeerkamers, allen met geheel vrije voorgalerij, Electrische verlichting, schep- en stortbaden, 20 paviljoenkamers met eigen badkamer, closet, waterleiding en muskietenkamer.

Auto verhuurderij.

Tarief op aanvrage verkrijgbaar

Vertegenwoordiger van Quien & Co., Bordeaux, voor hare Tafelwijnen, Fijne Bordeaux- en Bourgognewijnen.

Eenig importeur van de Rijn- en Moezelwijnen van Paul Neuerburg, Linz am Rhein.

Eenig importeur van de Sherry, Port en Madeira wijnen van Santiago Lopez te J e r e z en Oporto

Import van de Champagne, Pommery & Créno. (American flag en extra sec), Ernest Irroy, (Gôut Américain en Brût.)

Import van Echte Havannah sigaren, fijne Afterdinners, Hollandsche sigaren en diverse merken sigaretten.

Import van Fijne Comestibles, Holl. Duitsche, Fransche en Engelsche merken.

VATBIER in vaten van 35 Liters en in Syphons van 3, 5 en 10 Liters, wordt ijskoud door het geheele gewest geleverd

Specialiteit in Hammen.

Woonplaats	Medan, Cremerweg
Telefoonnummers	No. 90 speciaal voor het gebruik van logé's en gasten No. 258 voor bestellingen en bespreken van kamers.
Eigenaar	A. Hermann de Boer
Procuratiehoudster	L. C. Rood
Boekhouder	W. H. Elbers
Assistent	H. Smit
Klerk	Lim San Soei

Charbon B. Th., 119
Carnegie A. C.
Chateleleux W. H. M. de, 118
Chaufepiè J. de, 92
Chaufepié J. C. S., 152
Chaufepié Th. J. W de, 51, Laboeanweg
Chauvigny de Blot Ch. de (*L. Heyting*), 184
Chavagne P. C., 34, Javastraat
Chevalier N. R., 149
Chichester John. 142
Chits M (*H. A. Halberstadt*), 23-68, Serdangweg
Christison D. J., 188
Clark J. S., 187
Clausing G. D., 54-56, Kroesenstraat
Cleerdin Hubert P., 89
Clermidy F., 107
Clignett J. J. A. H., (*J. W. de Ceuninck van Capelle*) 30, Voorstraat
Cloux H. W. du, 5-8, Soekamoelia
Cluts P. Liberatus, 18, Paleisweg
Cochrane Ch., 89
Cochrane J. H. (*A. G. Cornelissen*), 187
Coelman H. F., 67, Kanonnenweg
Cohorst J., 168
Colenbrander H. C., 131
Collard F. E., 40, Demenieweg
Collas G., 189
Collin Gösta, 94
Colijn P. A. (*Knibbe*), 117, Deli Maatschappijlaan
Commerell J. A, 60, Paleisweg
Commerman C. V., 89
Conac A., 138
Coningh C. de, 46, Julianastraat
Conraad, Nieuwstraat
Cool C. L. (*A. B. van Zijp*), 11-42-118
Coppij A J., 41, Poloniaweg
Cornelissen M (*S. C. van Jarroschka Pohl*), 34
Cornelius R., 170
Cornfield A., 56-60, Electricieteisweg
Cornfield I., 56-60-74, Electricieteitsweg
Corporaal J. B., 164
Cory A, G. 183
Coster van Voorhout A. W., 89
Cotter E. P., 31
Coughtrie R., 187
Courtois M., 167

Maakt en repareert Heeren en Dames ZADELS. zoomede WAGEN-TUIGEN enz. en alles wat tot het Lederwerk behoort.

—

Alles uitsluitend met Europeesch materiaal.

K. BRANDES

Gediplomeerd

Zadel- en Rijtuigmaker

MEDAN

Datoestraat, naast Pakhuis Firma Cornfield.

Maakt en repareert alle soorten WAGENS naar keuze

Ook het schilderen en bekleeden derzelve enz.

—

Gummie Wielbanden zeer goedkoop.

BOEKBINDERIJ

Het inbinden van oude en nieuwe boeken,

het opplakken van kaarten,

het maken van alóums enz.

wordt netjes en solied uitgevoerd in de

BOEKBINDERIJ van de firma J. HALLERMANN

te Medan.

Coulet V. D. (*A. J. A. Grimault*), 23-78, Kerkstraat
Coutts W. S., 56, Medan Hotel
Cowdroy G. A. R., 198
Cramer A. F., 149
Cramerus A. W., 176
Creutz Lechleitner C. M. Ph. C. (*L. M. Fliers*), 59, Nieuwstraat
Croix A. de la, 163
Croix F. A. de la, 89
Croix L. N. de la, 89
Croockewit J. H., 122
Croon J. Th., 50-55, Soekamoelia
Cuthbert Miss, Hotel de Boer

D

Daalen E. Ch. F. van 36
Daalen A. van (*J. G. van Druten*), 9, Hospitaalweg
Daas W. F. H. Th. A. den, 36
Dalman K., 111
Dalmeier P., 39-40-80
Damerfeld C. M., 185
Daniels Mej. D., 95
Dankbaar B., 107
Darnutzer C., 146
Darricarrére A. Th., 85
Darricarrére W. Ch. L., 32
Darricarrére L. O., 34
Darricarrére V. (*A. J. H. de Leeuw*), 29, Poloniaweg
Davies H. E. R. 34-55 Javastraat
Davoine A., 189
Dawson Hugh 189
Dean A. J., 160
Deenik G. W., 49-80-138
Deggelder V., 110
Dekkers C. J., 89
Delachaux E. V. R., 122-143
Deli-Courant N. V., Serdangweg
Delgorge G. (*Veilsma*) 110
Dellen J. W. van, 123
Delsman Th., 179
Demetrius Jr. A., 35, Nieuwstraat
Dengah J. Ad., 30, Prins Hendrikstraat
Déome P., 124
Derjeu J. H., 62
Deutgen L., 171

Chartered Bank of India, Australia & China

INCORPORATED BY ROYAL CHARTER

Hoofdkantoor LONDON.

Kapitaal	£	1200.000.—
Aandeelhouders nog verantwoordelijk voor	„	1200.000.—
Reservefonds.	„	1650.000.—

Bankiers en Correspondenten:

London:	The Bank of England The London City & Midland Bank Ltd.	Bremen:	Joh. Lange Sohns Wwe & Co
Amsterdam:	Hope & Co. De Nederlandsche Handel Maatschappij Amsterdamsche Bank Wertheim & Gompertz	Amoy	Tait & Co.
		Swatow:	Butterfield & Swire.
		Nagasaki:	Holme Ruger & Co.
		Negapatam	Bank of Madras.
		Cheribon:	Geo Wehry & Co.
		Semarang:	Internationale Crediet en Hand. Vg. „Rotterdam"
Rotterdam:	Rotterdamsche Bankvereeniging	Makassar:	Reis & Co.
Parijs:	Offroy Cuiard & Co.	Padang:	Padang Hand. Maatij.

ENZ. ENZ.

AGENTSCHAPPEN EN BRANCHES

AMRITSAR	FOOCHOW	KWL. LUMPOR	SAIGON
BANGKOK	HAMBURG	MADRAS	SEREMBAN
BATAVIA	HANKOW	MALACCA	SHANGHAI
BOMBAY	HONGKONG	MANILA	SINGAPORE
CALCUTTA	ILOILO	MEDAN	SOERABAYA
CEBU	IPOH	NEW YORK	TAIPING
COLOMBO	KLANG	PENANG	TIENTSIN
CANTON	KOBE	PUKET	YOKOHAMA
DELHI	KARACHI	RANGOON	

Het Sub-Agentschap te Medan verkoopt en koopt **Wissels en T. T.** op al de bovengenoemde plaatsen tegen betaling hier in **Guldens.**

Giro rekeningen en alle andere Bankzaken op voorwaarden, die op verzoek opgegeven worden.

Over Deposito's gelieve men inlichtingen ten onze kantore te vragen.

BANKUREN . . . . . 8 v.m.—**12.30** n.m.
's-ZATERDAGS. . . . . 8 v.m.—**12** — n.m.

Dhers E., 61, Kesawan
Dias W. H., 89
Dias W. J., 66
Diederik C. M. 109
Diederik H., 109
Diem Dr. K. (*Lienhard*), 25, Serdangweg
Diernum E. H. van, 99
Diestelhof J. H., 34
Dijk H. (*J. H. F. Meyer*), 119
Dijk P. D. van, 166
Dijk H. J., 69
Dijkgraaf A. F. J., 121 ×
Dijkman F. W. 12, Mangalaan
Dijkstra C. A. J., 53-56-79, Hotel de Boer
Dijkstra F. A. (*A. W Olthuis*), 89
Dijkstra R., 129
Dijkstra Th., 128
Dik J., 32
Dingemans A. J. E, 23, Hotel de Boer
Dinkel A., 183
Direng W., 173 ×
Dirk A. J., 54, Klingenstraat
Ditmars A. C. M. van, 140
Ditmars J. M. van, 165
Dobberd J. H., 89
Doeglas A. R. 169
Doesburgh E. B. van, 23-187
Dohrn K., 172
Domburg F. H van, 34, Hongkongstraat
Domhof F., 140
Don Griot R. L., 89
Dönges, 35
Doop W. V., 41, Kroesenstraat
Doorman J. D., 191
Doorn Mej C., 21, Timorstraat
Doornick J. L. E., 35
Doorninck J. W. van, 123
Doornum A van, (*C. H. Adam*), 33
Doornum R. van (*S. J. Townsend*), 32
Dooyes M. H., 89
Dornseiffer H. W., 41, P. Boelanweg ×
Dorp A. S. van (*C. A. Caopman*), 103
Doughty R., 191
Douglas A. R , 169
Doup V. L., 35
Drebing A. H. C. O. (*E. L Broekmann*), 12 122

CHONG LEE = MEDAN

Agenten van :

MEDAN STEENBAKKERIJ & MEDAN TEGEL FABRIEK
FLUGEL ICE WAFER, Biscuits
W. & R. JACOB & Co Ltd, id.
PHILIP MACSORLEY GLASGOW. Whisky
ALEX. FERGUSON & Co. id. id. P. & O.
COMPANHIA VINICOLA POTUGUEZA. Oporto-Wijnen
SANCHEZ ROMATE HNOS, JAREZ. Sherry [Dry Pale]
SWALLOW & ARIELL Ltd., MELBOURNE
S. D. C. Ltd., AUSTRALIA. Melk
WOOD DUNN COMPANY, MELBOURNE. Boter
J. BARTRAM & SON, id id.

Importeur van :

C. & E. MORTON Ltd., LONDON. Provisiën
CROSSE & BLACKWELL Ltd., id. Jam en Provisiën
CHAS. SOUTHWELL Ltd., id Jam en Suikertjes
TIELEMAN & DROS, LEIDEN. Holl. Provisiën
W. HOOGENSTRAATEN, id id id.
SREEKISSEN DUTT & Co., CALCUTTA. Chutney
CROWN PERFUMERY Odeur
BREIDENBACH & Co, LONDON. Odeur en Zeep
enz. enz. enz.

CHONG LEE = MEDAN

Driest Jr. G. J. van (*I. M. van Duffelen*), 180
Drooge L. van, 151
Droop J. C., (*D. H. Mess*), 68 Smidstraat
Droste J. G. C., 147
Droste L. A., 181
Droste Oscar, 139
Droste W., 132
Drumpt J. D. D. van (*M. M. Rappard*), 94
Druten W. J. D. van, 34-56-82, Wilhelminastraat
Dubedat A. 138
Duclouch C. R. L. van (*A. J G. van Vliegen*), 34-55, Javastraat
Duister, 15
Dull A. A,, 131
Dumas W. G., 43- 75
Duncan J., 169
Dunn D. R., 47, Serdangweg
Duparc Mr. J., 79-11, Residentsweg
Duppen J., 163
Dürheim Ed., 183-184
Dusseldorp P. H. van, 98
Duursma J. L., 98
Dziegiel C., 92

E

Ebell A. (*N. Ambrosius*), 89
Ebell G. D., 90
Eberle A., 190
Eck H. M. van, 97
Eckstein P., 61, Huttenbachstraat
Edema J. H., 142
Eekhout W. L., 35
Eerde J. B. van, 107
Eerde Jelle., van, 149
Egeter F, 63, Mangalaan
Egeler T., 113
Egli A., 128
Ehrlich S., 61, Soekamoelia
Eichholtz H., 110
Eijck Th. A. van (*E. Kemper*) 32
Eijle C. R., 64, Padang Boelanweg
Eijnthoven H, 32, Javastraat
Eikema J N. (*C. M. Boekelman*), 42, Parkstraat
Eilbracht Ch. P. (*H. Gerlach*), 5, Paleisweg
Eisses J. C. D., 144
Eisses W. J. C., 158
Elbers W. H., 73, Hotel de Boer

CHONG LEE

Import-Export
Whole Sale & Retail
Merchant
Commission Agent.

MEDAN-DELI, SUMATRA EAST COAST.

TELEFOON No. 232 ⊰⊱ TEL. ADDRESS CHONGLEE

Hollandsche, Fransche, Duitsche en Engelsche Provisiën.

Sigaren en Sigaretten.

Wijn, Bier, Champagne en verschillende Likeuren en Dranken.

Pleetwerk, Luxe artikelen, Glaswerk, Keukengereedschappen Hang-, Wand- en Staande Lampen, Schilderijen, Gravures, Spiegels, Tafelkleeden, Waschstellen, Hoeden, Parfumeriën

Eigenaar:	Majoor Tjong A Fie
Procuratiehouder	Tio Kheen Leong
„ *tevens kassier*	Tjoeng Hiong Tjean
„ „ *boekhouder*	Lee Pak Sin
Chineesche klerk	Woon Wai Chiong
Maleische „	Maamoen
Engelsche Correspondent en Import Export Depart.	Toh Boon Bee

EMPLOYES

Then Kin Con	Lauw Chek Hong
Tjoe Tong Hai	Khor Fook Choi
Khor Khim Long	Oei Boen Hoa
Liaw Khoi Tjen	Lauw A Chen

Elsborg W. H. (*J. C. Gossiaux*), 5, Prins Hendrikstraat
Elten E. F. van (*C. Maassen*), 63, Wilhelminastraat
Elten F. van, 140
Elzinga F. A. (*J. M. J. Gilleron*), 33
Eman L. H., 35, Mangalaan
Emck W., 80-151
Emmerick E. F. P. J. van (*P. le Roy*), 90
Endes L. H. v. d., 90
Engel E. van, 61, Medan Hotel
Engeler H., 123
Engelhard E., 167
Engels P., 90
Enkoroma Coffie A. J. (*Koe Sin Nio*), 34-55
Enkoroma Coffie E. J., 5, Gang Mantri
Enkoroma Coffie J. A. L., 33-56, „
Enkoroma Coffie J. F., 5
Enkoroma Cofie J. J., 15
Ennema E. A. E., (*E. de Grijs*), 108
Ennema R. F. E. (*J. E. v. d. Pals*), 144
Enthoven Max (*H. P. E. Ochsendorf*), 144
Entzinger P. J., 35
Erkelens A. N., 125
Ernst H., 76
Erpers Royaards J. Th. van, 95
Eskes Mej. A., 21, Timorstraat
Esselink Jr.
Ettli E. N. L., 90
Everaars A. C. (*M. E. Houtzagers*), 47-59, Kerkstraat
Evers W., 161
Evans P. C., 173
Everts J., 9
Evertsen E., 129
Ewers A. (*C. Schwertleger*), 71
Ewers M., 71
Ewert Ad., 172
Ezerman H. E. K., 6-39-80

F

Fabius B., 80-165
Fahrlaender O., 22-78-183
Fahrländer E., 164
Falkena J., 96
Falk H. B. C., 123
Feenstra I. O., 38-40
Feirabend H. C., 132
Fekes H., 90

W. CORNFIELD,

MEDAN — TELEFOON 266

Het grootste Kleedingmagazijn ter plaatse.

Steeds voorzien van de fijnste

ENGELSCHE- en FRANSCHE STOFFEN

Specialiteit in de welbekende

:=: Witte Drill Pakkejans, :=:

:-: *Steeds in voorraad:* :-:

HEEREN OVERHEMDEN, BOORDEN, MANCHETTEN, DASSEN, CREPE- en COTILLE HEMDEN, SINGLETS, SOKKEN, ZAKDOEKEN, HANDSCHOENEN, enz. enz.

DAMES ARTIKELEN

Dames-, Heeren- en Kinderhoeden in groote keuze

HUISHOUDELIJKE ARTIKELEN

MEUBELEN, IJzeren Engelsche LEDIKANTEN, SPIEGELS, SCHILDERIJEN, LAMPEN, FILTERS, WASCHSTELLEN, EET- en GLASSERVIEZEN, enz. PLATE- en ZILVERWERKEN ¶ ¶ ¶ ¶ ¶ ¶ ¶ ¶ ¶ ¶

BIJOUTERIEËN

HEEREN- en DAMES GOUDEN HORLOGES (WALTHAM, ROSKOPF OMEGA ENZ.)

Sportartikelen,
Reisbenoodigdheden,
Steyr Fietsen.

SIGAREN & SIGARETTEN

ODEURS van PINAUD en ATKINSON. NAAIMACHINES.

Felser A. N. B., 122
Felser Mej. A., 21, Timorstraat
Feltz Baron G. W. H. G. W. v. d. (*L. Schuurman*), 47-158, Poloniaweg
Fenton H. H., 47, Nieuwstraaat
Ferdinandus E. J., 55, Julianastraat
Ferguson K. L., 175
Feringa R., 51-56, Medan Hotel
Feringa Thz. H. (*H. M. Dolan*), 51-82
Ferwerda G. S., 174
Feijer V., 220
Fick M. H., 95
Eidelis A. J., 90
Fillet B., 7, Paleisweg
Fischer B. von, 183
Fleron J., 171
Fliers F., 14, Soekamoelia
Fliers J. (*P. Pyloo*), 35, Paleisweg
Fliers Mej. W. H., 17, Soekamoelia
Flikkenschild C. E. Mej.
Flinzner A. L. A., 56-68, Wilhelminastraat
Flinzner W. (*L. G. E. Heuser*), 109
Florentinus F., 90
Floto H., 109
Foesé K., 92
Folkerts H. B., 107
Forbes P. B., 179
Force J. C. E. de (*Lefèbre*), 62
Forrer G., 8-22-39-63-80
Fortunatie A., 90
Fortanier A. J. J., 169
France Mej. L., 157, Calcuttastraat
France Mej. P., 58, Calcuttastraat
Francke J. F. P., 99
Frankamp J. E. (*Manikers*), 129
Franke I., 5
Franken H., 90
Fransen F.
Freichman J., 14
Fremery F. de, 11-20-24-36-111
Frericks F. D., 99
Freudweiler F. (*E. H Steiner*), 161
Freund J. C. Th. (*Piersig*), 153, Serdangweg
Frieser J. A., 11-12-13-55, Gang Mantri
Frieser J. E., 5
Frieser J. (*Johannes*), 33, Gang Mantri

VERKRIJGBAAR

BIJ

Alle Groote

TOKO-

EN

KEDEHHOUDERS

TER

O.K. v. SUMATRA

Prijs per kist

van 48/1 fless.

franco Medan

16.50



Frye M. (*Schellekens*), 108
Früh A., 41 Poloniaweg
Fujisaki I., 77
Füller M., 40
Fulleken H.
Fulton N., 165
Fijfe Shaw R. A., 101

G

Gabriel, 19
Gade G. E. H., 118
Gaffron H. v., 97
Gai F., 90
Gaillard G. M., 121
Gantvoort G. J., 41, Poloniaweg
Gardenier P. G., 149
Gardner H., 165
Garnin Chas, 98
Garnin Dr. L., 8-39-72-84
Ganze P. A. de,
Gartsen J. T. L., 119
Gartzen von, 40, Poloniaweg
Gaugler Fr. (*M. Marti*), 128
Gaynor J. J., 186
Geraerds Thesingh M. H., 107
Gebbers R., 105
Gebler J., 133
Geiger Jr. C L., 75-117
Gelderman H., 57, Padang Boelanweg
Gennep C S. N. van, 145
Gerlings (*J. H. E. de Vries*), 50, Paleisweg
Gerber H., 182
Gerris P. H. J., 99
Gerrits A. L., 7
Gerritsen I. A., 90
Gersom H. A. W. (*H. Spenberg*), 180
Geuchs G., 140
Geugten J. van der, 90
Geijtengeek A. van, 188
Giertta R., 93
Gilchrist R. B., 47, Nieuwstraat
Gillman, 155
Gils J. M. van, 41, Mangalaan
Ginkel A A. van
Gils G. van, 155

DE DELI SLACHTERIJ

J. C. MANN Jr.

Medan-Deli. Telefoon 264.

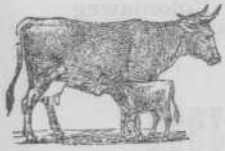

SLACHTERIJ

en

VEEHANDEL.

Hoogste onderscheiding

MEDAN-TENTOONSTELLING

September 1908 Zilv. Med.

Machinaal gesneden fijne Vleeschwaren van de zoo gunstig bekend staande firma TER MARSCH & Co.,—ROTTERDAM.

Ginkel A. W., 146
Ginkel F. M. van, 188
Glaser Alb., 64
Glaser Henrich, 143
Glenewinkel F., 163
Goble L. E., 176
Goddard J. R., 56-58, Nieuwstraat
Gogh J. van, 112
Goldenberg E. (*A. Schillemans*), 21-37-63-82, Serdangweg
Goldenberg P., 139
Goldenberg M. (*L. Haber*), 62
Goldstein S. (*L. Oelberg*), 65
Gombault C. (*H. C. Bollee*) ✕ 162
Gongrijp E., 43
Gonlag K. A., 33
Goossens P. J., 39, Klingenstraat
Goot H. van der, 167
Gorkum B. W., 7
Gorkum H. van, 180
Gorter H., 82-115
Gosseling J., 7
Goteling Vinnis A. S,, 18
Gotte R., 161
Gouverne L., 162
Graaf J. J de, 123
Graaf M. de, 41, Poloniaweg
Graaf van den Berg W. H. J. Th., 119
Graaf von Ranzow Ch. J., 6
Graan J. P. B. de, 156
Graf R., 164
Graham Dr. J. C., 22-84-111 ✕
Graham F. H., 165
Grashuis J. (*P. Grashuis*), 36
Grave J. H. de, 90
Grewers, 161
Greiner H., 135
Greuningen A. van, 90
Griesheim A. von, 169
Griesheim C. von, 169
Griethuijsen J. 9-89
Grieve Alex, 185
Griffijn J. J., 81, Residentsweg
Grimmon E., 144
Groen J., 147
Groen J. v. d., 121
Groenenberg A., 179

S. ERLICH

MEDAN

Telefooon No. 280

Importeur van

Ia. ENGELSCHE PAARDENTUIGEN.

GALV. IJZERDRAAD, STEKELDRAAD,
DAKIJZER, :-: RABONGS,
SCHWEINFURTER GRUEN,
PERMANGAN ZUUR,
KALIUM.

GLASSRUBBERCUPS,
SHANGHAI JARS,
TAPMESSEN,
VIJLEN en SLIJPSTEENEN,
CUBHANGERS,
GEREEDSCHAPPEN voor TABAKS en
RUBBER-ESTATES.

Agent der

Hamburg-Bremen Feuerversicherungs Gesellschaft
„NORDSTERN"
Lebensversicherungs Actien Gesellschaft.

Groeneveld W., 189
Groenveld J. C. Th., 129
Groenewegen H. A.
Groningen H. v, 42
Groot J. Th. de, 136
Groot H. v. d., 167
Groot A., 177
Grosman G. A. E. M., Wilhelminastraat
Grose M., 173
Grothusen H., 213
Grubert A., 141
Grubert H., 171
Grumbkow E. von (*A. J. Freiin von Canstein*) 154
Grünbergea B., 50-61-16, Huttenbachstraat
Grüschke P. (*van den Bul*), 42-149
Grutter F., 184
Gruijs H. J., 162
Gruijter A. J. J. de, 143 ×
Grijzen H. J, (*C. J. Bos*), 7
Gubser A., 128
Guerard Th. von, 139
Cuillonard L., 106
Gulik J. F. van (*de Visser*). 32, Serdangweg
Günther L. (*P. Mazzall*), 113, Kanonnenweg
Guntzel en Schumacher H. Mij. Medan,
Gusinklo K. B. te (*M. H. J. Lefèbre*), 32
Gut Dr. A. (*C. H. Darnutzer*), 92
Gut H. (*E. Moeseh*), ×
Gutmann M.,
Gymnich H. von [*E. Aeckerlui*], 98

H

Haag V. H., 153
Haag J. [*Schmidt*], 11-119
Haagmans D., 112
Haak A. J. L., 181 ×
Hammerstein H. van
Haan D. J. de, 152
Haan L. de, 56-65, Serdangweg
Haanebeek F. H., 112
Haanstra J. J H., 140
Haas H. S. [*J. de Lange*], 62
Haas A. de, 189
Haas G. de, 55
Haas Mej. H. de, 21, Timorstraat
Haas J. de, 53

Anglo Dutch Labour Bureau Ltd:

DIRECTEUREN

CAMPBELL MAC COLL & Co.,

BATAVIA.

Ondergeteekende, houdt zich aanbevolen voor het contracteeren van

JAVAANSCHE-

EN

SOENDANEESCHE KOELIES

voor Land- en Mijnbouwondernemingen.

Orders worden vlug & accuraat uitgevoerd.

Nadere inlichtingen verstrekt gaarne

A. C. EVERAARS

Kerkstraat — Medan. **Telefoon 144.**

Haas J. F. de [*A. Scharenguivel*], 107 ×
Haas W. H. van der, 117
Habracht H., 105
Haen J L. D. le, 117
Haffenscheid
Hagedoren L,, 136
Hagedorn H. H., 112
Haggenmacher C. A., 49-82-108, Mangalaan
Haig G., 160
Halewijn E., 122
Halewijn F., 121
Hall G. H. F. [*W. F. Jacobs*], 30, Prins Hendrikstraat
Hall F. L. van, 30
Hallegraeff E. H. P. [*J. C. v. d. Berg*], 58 Nieuwstraat
Hallegraeff W. G., 34-56, Paleisweg
Hallermann J. [*M. L. van Marle*], 22-54-58-81, Kanonnenweg
Hallet J., 172
Halzschuher J., 153
Hamakers A. Th , 57
Hamdjah T. S., 107
Hamel J. C., 32, Wilhelminastraat
Hamel W. F. H. [*M. de Jongh*], 32
Hamel J. C. W., 90
Hammerstein H. van, 164
Hansen H., 109
Harlingen J. van [*A. J. Wijnmalen*], 32-59, Serdangweg ×
Harman Alan, 139
Harrisons & Crosfield Ltd., Poloniaweg
Harris J. Stanley, 176
Hart P. H, de, 90
Harten W. P., 36
Harting R. G. H., 86
Hartman C. D., 62, Paleisweg
Hartmann H , 112
Hartmann R., 140
Hartog J. den, 90
Hartsen van der Hoop A., 120
Haselbach C., 128
Hasselman C. J. [*E. E. v. d. Pfordten*], 96
Hasselo C., 32, Medan Hotel
Hauert G., 25, Paleisweg
Havelaar S. [*J. M. H. Verhoeve*], 149
Heck J., 147
Hecht Kurt, 54
Heemskerk L. B , 52-56-87
Heer Mr. J. J. de, 14-52, Residentsweg

I. FUJISAKI & Co.

JAPANSCHE

PHOTOGRAPH ATELIER.

Telefoon No. 126.

KESAWAN MEDAN.

Foto-toestellen en benoodigheden.

DOET alle opnamen buiten.
GROOTE afmetingen nader overeen te komen.
DOET kunstlichtopnamen.
EERSTE KLAS afwerking tegen billijke prijzen.
UITSTEKEND ingericht atelier, de meest moderne toestellen.
MAAKT uitstekende vergrootingen en verkleiningen in wit en zwart en ook met waterverf.
MIJN OPNAMEN verkleuren niet.
PLATINA- en BROMIDE- OPNAMEN.
MAKEN stereoscopeplaten.
STEREOSCOPEPLATEN te koop.
PRENTBRIEFKAARTEN en gezichten van Sumatra's Oostkust en Japan.
DOET allerlei amateurswerk.
LIJSTEN-MAKERIJ. Groote collectie lijsten.
Overal te ontbieden.

Hegelund H., 126
Hek Chs., 90
Heidemann C., [*E. Rohrbeck*], 126
Heijligers Ch. A., 113, Kanonnenweg
Heijbroek K., Serdangweg [*M. C. G Cloeck Hellema*]
Heijbroek W. (*H. C. Slierendrecht*), 180
Heijde L. L. v. d.
Heijlman F. C., 90
Heijtink J., 174
Heijtink Mej. A., 76
Heinecken A. L. K., 118
Heinsius P. C., 11-118
Heinze W., 92
Heitlager J., 147
Hekking P. A., 174
Helderman Th. A., 124
Hell J. A. van, 12-188
Hell Jr. J. J., 26-111
Hell J. P. van [*G. van Voorst*], 68, Mangalaan
Hell L. F van, 33-55, Poloniaweg
Hell P. J. van, 159
Hell A. v. d., 151
Hellema Cloeck M. C. G.
Helling H., 46-55, Poloniaweg
Helm A, 81, Societeitsweg
Hellwig R L. A., 6-43
Hemert Mr J G. van
Hemmin S W., 47, Hotel de Boer
Hemsen J., 166-167
Henderson J W., 179
Hendricks J W. A., 67
Hendricks E. W. F. B L. [*A. M. Carius*], 82-83, Kanonnenweg
Hendrikse N., 64, Electriciteitsweg
Heng Wang Fong, 77
Henket H.
Hen v. Rynberk Dr. G., 71-84
Hengel E. van, 40-56, Kroesenstraat
Hengel-Ravenswaay Mevr. M. L. v., 85
Hengel Dr. F. H. van (*M. L. v. Ravenswaay*), 20-25-84-117, Laboeanweg
Hengel J. v, 144
Hengeveld F., 118
Heninko H v., 146
Heringa I. W. Th., 6-39-79
Herklots W. H. G, 177
Herman M. H, 155

B. GRÜNBERGER

MECANICIEN.

Hüttenbachstraat
tegenover de Nederlandsche Handel Mij.

Handel in  Rijwielen.

Eenige importeur van de

SIMPLEX CYCLOIDE,
THE RIVAL Kogellager rijwiel,
PALMERSTON Rijwiel,
ADLER Rijwiel,

NAAIMACHINES

Alle soorten reparaties worden in den kortst mogelijken tijd uitgevoerd.

Inrichting om te vernikkelen.

BELEEFD AANBEVOLEN.

Hermans F. P., 112
Herman H. A., 157
Herrebrugh J. H. G. (*J. de Veer*), 30
Herrebrugh Mej. J., 76
Hess F., 105
Hess F., 142
Hesseling G., 167
Hesselink Mr. E., 11, Paleisweg
Hessing Th., 8
Hettlingen W. van, 168
Heulen S. van, 153
Heusden J. van, 97
Heuvel A. E. v. d. (*M. D. C. Hasberg*), 122
Heuven B. H. F. van, 6
Hick Carl (*E. Kung-Mösley*), 23 ×
Hiley C., 178
Hillebrandt E. Th., 41, Gang Mantri
Hind W. A., 188
Hinsbeeck H. W. B., 41
Hinlopen L. R., 113
Hirschfeld G., 62, Kroesenstraat
Hissink J. Th., 146
Hissink F. L., 129
Hoch M. E., 140
Hoebé Mej. G., 21, Timorstraat
Hoekstra Tj., 37-38-40, Nieuwstraat
Hoek J., 103
Hoefsmit H., 111
Hoevenaar Jr. J. G., 118 ×
Hoff Mej., 73, Hotel de Boer
Hofland J. (*J. L. Graswinkel*), 71, Paleisweg
Hofmann A., Medan Hotel
Hofmeester H. W. A., 107
Hogan H., 133
Hogerlinden A. van, 90
Hogervorst J., 8-30-39, Bentingweg
Hogervorst W. H., (*G. Edel*), 30
Hohernut K., 126
Holder H. J. (*E. J. Richardson*)
Holland J., 110
Höller A., 65
Holloway C. J., 137
Holst A., 54, Medan Hotel
Holst L., 22-56-63, Medan Hotel
Holst M. J., 137
Holz F., 189

HANDEL-MAATSCHAPPIJ

GÜNTZEL & SCHUMACHER

Medan — Loeboeq Pakam — Tebing Tinggi
Tandjong Balei — Laboean Bilik
Tandjong Poera.

AGENTEN:

Norddeutscher Lloyd, Bremen.
Hamburg Amerika Line, Hamburg.
R. & H. Vorster, Hagen i/W.
Fabriek van Chemische Meststoffen
voorheen J. J. Kortman, Rotterdam.
Kali Syndicat, G.m.b.H. Leopold-Stassfurt.
Mercksche Guano Werken, Hamburg.
Thomasphosphat Werke, Biebrich a/R. & London.
Levensverzekering Mij. Dordrecht, Dordrecht.
Brand Assurantie Mij. "de Oosterling", Batavia.
Ned: Indische Zee & Brand Assurantie Mij. Batavia.
Preussische National Versicherungs-Gesellschaft,
Stettin.
Feuer Assecuranz Compagnie von 1877, Hamburg.
Magdeburger Feuerversicherungs Gesellschaft,
Magdeburg.
Mannheimer Versicherungsgesellschaft, Mannheim.
Sun Insurance Office, London.
Assurantie Mij. "de Nederlanden" voor Tandjong-
Balei & Laboean Bilik.
Maison Antonio Aguilar, den Haag
D. Kaege, Bingen.
J. Chaigneau & Co., Bordeaux.
Elbschlossbrauerei, Nienstedten—Hamburg.
Fraser & Neave Ltd., Singapore.
Farbewerke vorm: Meister Lucias & Brüning,
Hoechst a/M.
J. E. Bleckmann. Solingen.
Dordtsche Petroleum Maatschappij, den Haag.

Holtzapffell J. C.
Holwerda, A. P. A., 167
Holzschuher J., 153
Homberger F., 190
Home G (*L. de C. Hamilton*), 187
Honcoop A., P., 90
Honig H. J., 142
Honing Dr. T. A, 25, Wilhelminastraat
Hooft J. (*A. W. Bauling*), 115
Hoogenboom Ch. H., 147 ×
Hoogendoorn J. A., 29
Hoogendonk P.
Hoogerhuijs Ch. van 't, 95
Hoogesteger A H. Ph., 185
Hoogeveen G. W. F., 123
Hoogkamer P. L. O.
Hoogstraten J. A. van, 15
Hoomans H. (*v. Steenwijk*), 33
Hoorn H. van (*F. A. Scheffert*), 148
Hooydonk Ch. P. N. v., 53-56, Pertjoetweg
Hophan I., 145
Hoppe J. C. (*van Norden*), 34, Timorstraat
Horn F. E. Ch. H. van, 30, Nieuwstraat
Horn Kurt,
Horsting L. H. C., 41, Nieuwstraat
Horsting E., 131
Horsting J., 151
Houten A. J. van, 121
Houten H. F. van, 107
Houtum L. van, 120
Houweninge K. J. J. van 116 ×
Hoven L. F. van (*S. M Köhler*), 78
Hoven A. J. van, 78
Howisin More T., 185
Hoydonck Ch. P. N.
Huber U. J., 96
Hübler H., 73-127
Hübner E., 90
Huelsen P., 164
Huges J. (*A. F. Kock*), 42-72-80-150
Huges J. H. T.,
Huiberse J. J., 74-78
Huijkman G. A., 25, Laboeanweg
Huijzer W. J. A., 116
Huizenga Dr. J., 84-97
Hülsen G., 132

Handel Maatschappij

Güntzel & Schumacher,

Hoofdkantoor te Medan.

IMPORTEURS:

Rijst, Meststoffen, Bouwmaterialen enz. leveren alle benoodigheden voor Tabak, Koffie en Rubber ondernemingen.

AGENTEN:

Norddeutscher Lloyd

s.s. Malaya, Ranee, Ajuthia.

Hamburg Amerika Line.

EXPEDITEURS:

belasten zich met de expeditie van allle binnenkomende en uitgaande goederen.

ASSURADEUREN:

sluiten alle soorten assurantien tot concurreerende premiën.

Hülsen P. (*D. Monsse*)
Hulst D. (*C. Rooboll*), × 94
Hulsteijn A. van, 111
Humphris H., 90
Huschfeld G.
Husi A., 132
Hüttenbach & Co. firma, 84-85-86-189

I

Ihlow Dr. F. C. W., 84-90
Illi A., 137
Imhof M., 22-26-182
Imhof Dr. O. (*B Bion*), 84-140
Iwasaki T.
Ingerman J. A., 159
Inhelder W. 126
In 't Veld J. A. A., 131
Iten A. (*F. Iten*) 169
Iterson J. van (*H. van Cöllen*), 18-43

J

Jaburg J. 145
Jacobs C., 5, Paleisweg
Jacobs Dr. H., 37-40-84, Demmeniweg
Jacobson Jr. J.,
Jaeger J. L. (*Quithoven*), 119
Jameson A. C., 101
Jamieson A. W., 188
Jamieson J. A., 186
Jans E. H., 11, Kapiteinweg
Jansen L. H. (*Ketelaars*), 167
Jansen F., 59, Electricieteitsweg
Janssen W. A., 86-170, Padang Boelanweg
Janssen C. J. J., 35, Paleisweg
Jeekel N. J. C., 97
Jelgerhuis Swildens J. C., 119
Jeppe A., 152
Jeppe G. R. C., 166
Jeppe B. A., 158
Jessen L. W., 63, Residentweg
Jezler H., 92
Jiskoot H., 42-72-125
Jiskoot A. H. (*A. Hanegraaff v/d Colff*), 143

M. Goldenberg & Co.,

Medan-Deli en Penang.

TELEFOON No 34

Eenige agenten voor:

DELI, ATJEH, PENANG en SINGAPORE

van

TIELEMAN & DROS, LEIDEN.

van De Erven Lucas Bols (zeer oude Genever)
van De Erven De Wed. J. van Nelle (Shag Tabak)
van Van Vollenhoven's Extra Stout & Brown Stout
van D. C. L. Whisky
van King George IV Whisky
van Dawson's Whisky

van De Wijnen van:

Van Straalen, Monsieur & Erkelens
Van Houtman's Gin

van de SIGAREN van B. LUKWEL Rotterdam
" " " van De Erven de Wed. J. v. NELLE
" " TRIO SIGAREN,

van de Kingma Roomboter,
van de Langkat Crownlampen,
van Gritzner Naaimachines & Rijwielen,
van de Koninklijke Bierbrouwerij Amsterdam.
"CROWN BIER"
voor de Oostkust van Sumatra.

Johan W. L.
Johannes T. B., 179
Jong J. E. de, 32
Jong Dr. K. de, 84-117
Jongeneel H. J., 148
Jongeneel R. D., 65-79, Kanonnenweg
Jongh G. de, 168
Jongh W. de, 35
Jones J. C., 137
Jongh Th. G., 6
Jongh M. W. de, 90
Jongh C. de, 116
Jonker J., 177
Joosen F., 128
Juedtz C. J. H., 154
Jungblut H., 119
Jung W., 93
Jüngst E. A., 151
Just J., 158
Jutte G. E., 98

K

Kaaden A. A. J. van der, 34
Kaan P. J., 124,
Kaars Sijpesteyn J., 169
Kaathoven D. A. van
Kaempfert W., 160
Kab M., 169
Kagei W. L., 149
Kaiser H., 169
Kallhardt Dr. F., 90
Kalinhoff H. *(R. K Silberstein)*, 149 ×
Kamerlingh Onnes A. J., 46-48-73-93-108,9-15 Medan Hotel
Kaper S. D., 55-52, Poloniaweg
Kappelle D. W., 20-24-25-95
Kapelle Mej. G., 85
Karres K. 148
Katz & Co. Firma S.
Kaij J. Styles C., 186
Kearns E. W. F., 191
Keeken J. W. A. van, 123
Keenan J. W., 31 Poloniaweg
Kehding Hand. Vereen. F., 65
Keitel Herm, 82, Medan Hotel
Keller E., 109

Naam. Vennootschap Hotel & Slachterij

TEBING-TINGGI-DELI.

J. J. HUIBERSE

TEBING-TINGGI-DELI, SUMATRA

COMMISSIONAIR :-: VENDUHOUDER

Telefoonnummer 23. Tebing Tinggi

Eenig HOTELHOUDER ter plaatse.

Wagens van en naar het **station** worden op verzoek verkrijgbaar gesteld.

Aan het Hotel is verbonden een **Slachterij**, alwaar vleesch van **1e qualiteit** geleverd wordt tegen **Medan-prijzen**.

Leverancier van alle

Landbouwbenoodigdheden

ALS OOK

Ossenkarren,
Trekossen en Karbouwen.

TEBING-TINGGI HOTEL.

Keller U., 146
Kemmler F. 73-105
Keppler Dirk, 77, Paleisweg
Kerkoerle C. van, 128
Kerdijk A., Penang
Kerkhoff L. E. J. van, 13-15
Kerkhoff B. H. (*C. F. Kloesman*), 66-82, Serdangweg
Kerkhoff & Co. Firma, 66 id.
Kerkhoff R., 64
Kerkhoven J., 100
Kermer Jr. G. D , 131
Kern P. W. G. H., Wed 23
Kersken R. 178,
Kersten J.
Kessing G. A., 35
Kessel E. von, 132
Kessler W.
Kesteren v. Rimburg A. E. H. F. v., 122
Ketner H. (*C Peters*), 13-26-36-79-129
Kets W.
Kettiger A., 22-106
Kettiger W., 128
Ketwich J. van (*H. J. v. d. Horst*), 70, Voorstraat
Keuter J., 130 ×
Keuvelaar P., 102
Kiesel H., 164
Kieviets C., 109
Kiel J. J., 90
Kindermann A., 120
King C., 190
Kingma P. J. 90
Kirschke P O. 99
Kisjes J. 118
Kisjes M , 90
Kist H. W. H., 120
Klaassen H. F., 163
Klaassen L
Klaassen N,, 112 ×
Klaassen Ds. N., 8 17-18-19-20-21, Soekamoelia
Klatte G. C. (*A. E. Kohoff*), 121
Kleef H. L. van, 116
Rlein Th. D. (*Meyer*), 33
Klein W., 152
Klein H. L. A. (*E. Lapré*), 32, Timorstraat
Kleingrothe C. J., 77 ×
Klerks E R. (*J. E. Wolff*), 7-13-43



W name is famous hotel
in Medan

H name is best hotel
in Medan

A name is convenient hotel
in Medan

T



I will tell you that is

INDIA HOTEL

MEDAN-DELI Tel. No. 150.



Klerks P. J.
Kleton J.
Kiesel H., 164
Klindt R. K. E.
Klink F. L. (*C. A. Barendrecht*), 21-39-147
Klinkenberg F., 136
Kloet W. J. v.d., 55-63-86, Medan Hotel
Kloes A. A. v. d., 40, Demmeniweg
Kloss A., 130
Klos A., 143
Kluge, O , 141
Klusman W. P.
Kluth H., 153
Kluijve W. M. van
Knaap Dr. J. M., 59-84-115, Residentsweg
Knapp J. C. F., 167
Knappert S. C. (*M. A. Knoop*), 11-15-36-37-79-80, Poloniaweg
Knebel G. F., 120
Knebel J. A. 83-84-95 ×
Kneefel I. G. F., 130, Laboeanweg
Kniphorst J. (*M. Morbeck*), 90
Knoch E , 162
Knokke v,d. Meulen J. J. C. de, × 8-25-32-114-115
Knollaert G. M., 11-12-13, Kapiteinsweg
Knolle C., 64, Voorstraat
Knoote E. A., 113
Knottenbelt H. A. (*E. Lamens*)
Knuttel A. J., 75, Nieuwstraat
Kober F., 141
Kober H., 101
Koek C., 50, Wilhelminastraat
Koekkoek M. A., 107
Koen Teo A.
Koenderink J. J. B. H., 116
Koene J. G , 6-8
Koeppeli J, 142
Koerman L. H., 98
Koert J. G.
Köhler H O. H. R., 181
Koiwa I., 90
Kok J. D. (*A. M. Tellekamp*), 33, Zwarte weg
Kok P.
Kok G. L. C. S. [*H. de Lizer*], 156
Kolf Mej. v. d., 16-85, Mangalaan
Kol van Kluijve D., 162
Kolm J. C.,, 155

Handels  Merk.

HANDEL MAATSCHAPPIJ

S. KATZ & Co.

Medan-Esplanade, Telefoon No. 220

OPGERICHT IN 1886

Magazijn van Heeren- en Dames Artikelen
Heeren- en Dames Kleermakerij.

MODES

Bijouterieën, Goud- en Zilverwerken, Horloges

v/d beste Fabrikaten in Goud, Zilver en Nickel
Rijwielen en Sportartikelen.
Stoffen voor Heeren- en Dames Kleeding.
Zijden en Katoenen v/d beste kwaliteiten
Schoeisel voor Heeren, Dames en Kinderen.
Handtasschen, Reiskoffers en Nécessaires.
Nouveauté's op elk gebied.
Steeds voorzien v/d nieuwste verlichtings artikelen.

Ledikanten, Tapijten en Meubelen
Sigaren, Cigaretten, Pijpen,
Wijnen, Bieren.
ENZ. ENZ.

Kollmus J., 179
Kollmuss C. J., 161
Kong Sang Choy, 66
Koning J., Paleisweg
Koning E. H., 128
Koningh C. de, 127
Kooiman A. G., 130
Kooiman W. (*M. J. Pan*), 39-72-150
Kooij A. J., 30
Kooij J. van, 127
Kooijman S., 76
Kool A., 31
Koolemans Beynen C. G., 151
Koolemans Beynen L. R. 121
Kooman A., 149
Koopman J. A., 163
Koopman L. H.,
Koopman P. A.
Kooreman C M E (*A. C. van Kluijve*), 12-122
Koppel G. J. M (*J. M. Majoie*), 152
Korn A., 1?2
Körner A. G C, 123
Körnman H. J., 6
Kortman F., 101
Kortman W. J. E., 161
Korving A., 19-29, Nieuwstraat
Kosiner M., 62-54, Medan Hotel
Koster A. J. (*Ch. M. Bromm*), 17-32, Timorstraat
Kost E., 166
Kottmann K.
Kraayvanger C. H., 11?
Kraayvanger H, C., 116
Kraft van Ermel A., 153
Kramers C. W.
Krapels C. G. H. (*M. S. Quasi*), 15, Hotel de Boer
Krause F. (*E. Schlechter*), 12-24-107
Krebs J. W., 157
Krebs O. (*M. E van der Lugt*), 138-139-173
Kretzschmar P. R. (*P. van Hengst*), 95
Kroes A. de, 67
Kroese G. J., (*J. J. Wytema*), Deli Mij. laan
Kroese Wytema Mevr. J. J., 17
Kroese J C., 121
Kromwijk M. 60
Kronburg A., 63, Medan Hotel
Kronenbnrg W. H., 122

HANDELSVEREENIGING

„F. KEHDING"

MEDAN, BELAWAN, BINDJEI en T. TINGGI

Telegram-Adres KEHDING-Medan
A. B. C. Code 5e Ed.

Vertegenwoordiger van

The Ocean Steamship Company Ltd.
AND
The China Mutual Steam Navigation Coy. Ltd.

Messageries Martimes de France.

Osterreichischer Lloyd.

Commercial Union Assurance Company Ltd.
Transatlantic Fire Insurance Company.
South British Fire and Marine Insurance Comp.
of New-Zealand.
The Manufacturers Life Insurance Comp.
Head-Office, Toronto, Canada.

Ohlendorff's Guano's en Superphosphaat.
Carl Schlieper, Remscheid.
Arthur Koppel, Spoorweg—Materiaal.
Alsen Cement.
Eigenaren van Houtaankap Siak, Soengei Rawa.
Pilsener Key Bier.
Wijnen van Alphen en Ledeboer.
Jacobus Boelm.
Hulstkamp en Zoon en Molyn.
F. Wolff & Sohn, Karlsruhe G M.B.H.
Anglo Egyptian Cigarette Company Cairo.
Ned. Gutta Percha Maatschappij, Singapore.
N.I. Spiritus Maatschappij, Paboearan.
Howarth Erskine Ltd.
Federated Engineering Coy. Ltd., Kuala Lumpur.

Krook A. H.
Kroon R. H., 122
Krul A. A,, 154
Kruijff H., 119
Kruijmel A. H, C.. 120
Kruijne B. L., 184
Kruijne M., 153, Wilhelminastraat
Kruijs G., 90
Kruse W., 142
Krijgsman B. O.
Krijgsman F. W. [*H. J. Goes*],
Krijgsman W.,
Kijgsman van Spangenberg W. Ch. F. (*G.J.Erdbrink*), 14
Kuenen Dr. W. A., 37-76-83-84, Laboeanweg
Kufahl O., 98
Kuhn E., 190
Kunst Mr. J F., 11, Residentsweg
Kuipéri H. G., 116
Kuipers K., 38-40, Kroesenstraat
Kruse W , 142
Kuijne M., 153
Kuijp J., 90
Kuijp J. D. H., 33, Kerkstraat
Kuijper J. H., 118
Kuijper Jhr. V. de, 34, Hongkongstraat

L

Laan J. J. v, d., 57
Laan K. van der, 29, Medan Hotel
Laar G. D. v. d., 158
Lachlan H L.
Laer A. I. H van, 65-66-75-80
Laer D. A. van, 185
Lagae Raymond, 137
Lagendijk A. J., 101
Lagendijk J., 182
Lagewa L,, 90
Lam J. Th. van
Lambers D., 145
Lamie L , 92
Lammerding L. Ch., 14, Kapiteinsweg
Lammers C. G., 90
Landweer A. S., 90
Lange P. A. de, 140
Lange P, de

KERKHOFF & Co.

MEDAN, Telefoon No. 233.

Handel in:

OSSENKARREN
eigen- en Penang Fabrikaat
ZIEKENWAGENS
EXPLOSIF FAVIER met SLAGHOEDJES en LONT DYNAMIET.
Het beroemde **China-Rottan.**

Agenten van:

EIGEN HULP Meubelen.
LINDETEVES IJzerwaren, Verf, Landbouwwerktuigen.
LUGARD Boter, Kaas, enz.
RAVENSWAY Marmerwerken,
NED. IND. HOUTAANKAP MIJ. Djatti hout, in balken en gezaagd.
VAN DER VEEN Oude Friesche Jenever.
MAUL Cementtegels.
BICKER & MODDERMAN Wijnen.
I. DE BRUIJN & ZOON, ROTTEDAM „
G.M.S. STEINS BISSCHOP, AMSTERDAM „
POST v. D. LINDE Sigaren.
GEBR. HOUTMAN, 's HERTOGENBOSCH „
OVENSTEIN & KOPPEL Smalspoor.
LUX LICHT voor verlichting van Estates, enz.
SALVIO Meubelsmeer voor Djatti meubelen.
ROSCOLEUM ter verdelging van Witte mieren.
KYL FYRE Brandblusch apparaat.
Enz., enz, enz.

Importeurs van:

PHOENIX BIER
van de Amersfoortsche fabriek, PHOENIX.
SMAKELIJK — LICHT

Agenten van de:

Brand-Assurantie Maatschappijen Padang & Sumatra.
:-: :-: Zee-Assurantie op Beurs polis. :-: :-:

Zie ook advertenties op de volgende drie pagina's.

Langen J. W. C. van. 96
Langen D. van, 96
Langereis A. N , 67, Wilhelminastraat
Langereis Mej. S. M. 18
Langereis G. D. (*E. Esam*), 8-31-39-55-67 79
Langeveld R, C., 99
Langeveld J. (*Ph. Jongeneel*', 56-65, Residentsweg
Langnickel W., 153
Lans M., 33
Lantzius Beringa B. F , 139
Laren M. J. van, 180
Larive J. G., 5
Larsen E., 161
Larsen A. W., 69
Lassen C. (*Tahle*), 136
Lattermann M., 171
Lauert G. (*M. H. Houwert*), 65, Nieuwstraat
Laurens A. J., 29
Laurent E., 183
Laurent J. B., 107
Laurent R., 133
Laurent E., 183
Laurent L. 133
Lautenbach H. P. (*J. M. Zandevoets*), 59-75-81-82 Serdangweg
Lautenbach & Co. 19-81 Serdangweg
Law A Yok, 67
Lawalata L., 30
Lease J. J., 48, Gang Mantri
Ledeboer P. H. (*Schepp*), 117, Deli Mij. laan
Leembruggen C. A
Leenart G. K., 33
Leenen W. van
Leent Dr. J. (*C. M. Kruisinga*), 84-179
Leesberg W., 147
Leeuw W. v. d., 157
Leeuwen J. F. van, 163
Leewen J. L. F. van, 90
Leezenberg P., 64
Lefèbre Henri A. (*A. de Force*), 179
Lefèbre Herman (*Z. A. Meerland*), 59-81, Electricieteitsweg
Lefevre H. A. K., 41, P. Boelanweg
Leferre J. J.
Lehner A., 128
Leidemeyer A. L., 34, Serdangweg
Leighton A. M., 104
Leiman

LINDETEVES

Semarang ✦ Amsterdam ✦ Soerabaja

Goedkoopste adres voor

Benoodigdheden voor

Landbouw, Waterstaat, Nijverheid.

BOUWMATERIALEN

ELECTRICITEIT

Rubber- en Koffie- installaties
Europeesch techniker ter plaatse
aanwezig ✦ enz., enz., enz.

Vertegenwoordigers te Medan

KERKHOFF & Co

Alwaar voorradig:

Gereedschappen, Estates-Benoodigdheden,
Verfwaren etc., etc.

Catalogus wordt op aanvraag gratis toegezonden.

Leising W. (*W. H. Koster*)
Leiverter, 36
Lelsz A., 68, Kroesenstraat
Lemaire J. L., 29, Cantonstraat
Lempke H. L., 143
Lenderink Jr. J., 149
Lent H. L. M. G. van, 123
Leonhard Jr. J. W., 118
Leonhard K. H. H., 163
Leopold L.
Lesger B., 111
Lesger W. W., 112
Lesueur K. J. J., 90
Levendag P. H. C., 33, Javastraat
Levendag W. (*Jacobs*), 33, „
Lewarissa W. H C., 41, Poloniaweg
Lewis Th. W., 5, Paleisweg
Leijden P. H. van, 51, Hotel de Boer
Leijding J. A., (*J. J. Wessels*), × 117
Leijssius G. J. L., 104
Leijtle B. T.
Ley W. van der, 155
Leyten Johan A., 57 Julianastraat
Liebenstein C. L. W. v., 35, Voorstraat
Lichtenberg A., 35, Mangalaan
Lidt de Jeude J. van, 155
Lidt de Jeude Jos van, 124
Lidt de Jeude P. van, 152
Lidt de Jeude Jhr. P. J. L., 131
Lier Dr. G. A. van, 23-84
Lie Sie Fong, 43
Lievegoed Ant. J. (*M v. Buren Schele*), 58 Kanonnenweg
Ligthart C., 23-144
Lievegoed-v. Buren Schele Mevr. H., 85, Kanonnenweg
Liku J., 25, Laboeanweg
Liku Mej. E., 58, „
Lie Eng Kon, 12
Limbosch G., 41
Limburgh M. van, 141
Lind J. A. (*M. C. E. Gijsbertse*), 50-75, Paleisweg
Lind M. E. C., 50
Linden L. ter, 130
Lindgreen J. C. (*P. Wendenberg*), 134
Lindhout S. P., 98
Ling J. L., 151
Ling G. J., 123

Koninklijke Fabriek van Zuivelproducten

H. H. LUGARD

DEVENTER.

Zuivere Natuur-

BOTER

Wordt geregeld maandelijks versch aangevoerd

KAAS -:- HAM

Vertegenwoordigers voor Sum. O. K.

KERKHOFF & Co.

MEDAN.

Linzbauer E. P. J. (*H. Hammer*), 48, Julianastraat
Linzenbrink Dr E., 105
Lisonne N., 129
Lioe Eng Kon, 43
Lit H. J., 123
Lith G. van, 138
Lith L. W. G. van (*C. F. Scheld*)
Lith L. A. Victor van (*W. Weissz*)
Lizer H. A de, 6
Locher E., 65. Mangalaan
Lochmann C., 155
Lodder G., 55-85, Kapiteinsweg
Logan T., 187
Loghem J. J. van
Lohmann J., 142
Loijens C. L. L., 120
Lom H. von, 153
Lommertzen E. J., 90
Loomeijer H Th., 33, Shanghaistraat
Loosli E., 190
Lorentz W., 152
Lorrain A. le (*J. Rinkenbach*), 12-97 ×
Lorz E. W.
Loth, 35
Loening Kewas H., 168
Lourensz H. (*E. P. L Baars*). 179
Louwerier Dirk (*J. U. van Deun*), 189
Louwerier Dr. J. (*L. W. M. van Oldenbourgh*), 72-84-100-166
Lowreij J., 188
Lübcke G. L. 101 ×
Lübeck E., 74, Gang Mantri
Lucardie G. F., 90
Lucardie P. J., 96
Luchsinger C., 95
Lüthi E., 126
Luderer C., 168
Ludwig K W., 149
Ludwig Max, 177
Luhman R. C., 170
Lugt P., 96
Lumsden H. B., 188
Lunberg G. R. (*N. E. O. Kleeff*), 128
Lunteren J. P. van, 107
Lutgert H. (*A. G. Reints*), 90
Lutjens H., 149
Lutter P.

WINKELMAATSCHAPPIJ

Eigen Hulp.

Leveren :

DJATTI en ROTTANMEUBELEN.

Begrootingen en inlichtingen
verstrekken :

De Agenten voor S.O.K.

KERKHOFF & Co.

MEDAN.

Leverden op Sumatra reeds meer dan
100 geheele inrichtingen.

Lützow F. A., 35, Klingenstraat
Luijckx Dr. H., 71
Luyten A., 97
Lijsen C., 100
Lijkles G., 95
Lijnkamp J. M., 160
Lijsen C., 100
Lijten A.

M

Maal J Th., 71, Paleisweg
Maanen H. G. van (*v. d. Broek*), 33
Maas A J. A. A., 18
Maas H. H. A., 109
Maas O., 122
Maas W., 51 Medan Hotel
Maasen V. E. van, 30
Maaten G. H. B. M. van der, 133
Mactertie D.
Mackay J. J., 129
Macdougal A. D.
Maclaren W. A. B., 135
Maclaren W. de B., 165
Maclean R., (*J. Purvis*), 20-21-22-24-25-186
Maclean T. W., 135
Made M. P. v. d., 143
Magneé O. R. L. J. (*M. L. Hailsma Mulier*), ×
11-23-36-37-53-82-184, Serdangweg
Mahler E., 106
Maier W., 162
Majoie E. M. J. A, 84-119 ×
Malcoln J. K. S., 47, Medan Hotel
Male A. M. H., 185
Male P. G. van, 143
Mallan J. C., 115
Mallincrodt W., 107
Malton G W., 90
Man G.
Manders C. J. (*H. van Ophoven*), 84-95
Mann Jr. J. C. (*A. G. Föge*), Paleisweg
Mann N. H., 188
Mans A., 232
Manusama W. J. (*B. v. Domburgh*), 90
March J.
Margadant V. (*U. Th. Smit*)
Mark A. R. F. v. d. (*de Voogt*), 130

KHOE TJIN TEK

MERK KANG CHAN.

Houthandelaar, Commissiehandel en Aannemer

Opgericht 1900.

Hoofdkantoor MEDAN.

Branches: BELAWAN—PERAK (F. M. S.)

Medan Telefoon No. 276.

Generaal Agent The Shanghai Life Insurance Co., Limited.

Tongkang Atap Perak, steeds in voorraad te Belawan.

Handel in: Marbau- en Damarlauthout, Planken, Penangsche en Singaporeesche Meranti Planken en Balken, Cement, Metselkalk, Witkalk, Poenkies, Rottan blah, Tjangkolstokken, Draadnagels, Spijkers, rond- en vierkant plaat- IJzer, Zinken, Ramboengs, Gegolfd Dakijzer, IJzer- en Stekeldraad, IJzergaas, Verf- en Lijnolie, Koolteer, Ruiten en Glazen, Tegelsteenen, Graniet, Kassau-Djantan, Tiangtenger, Penang Graniet en Steenen in alle afmetingen geleverd, Ossenkarren en Wielen voor Ossenkarren van Penang, Niboeng blah etc. etc. etc.

Belast zich met het bouwen van huizen.

Eigenaar KHOE TJIN TEK

Generaal Gemachtigde	Yeo Seng Ho
Kassier	Khoe Heng Kan
Boekhouder	Ang Soen Tit
Correspondent i. h. Engelsch	C. H. Tann
Rekening inner	Khartom
Magazijnmeester	Khoo Cheng Kioe
Krani Assurantie	Khoo Koh Tin
Magazijnmeester (Belawan)	Khoe Chen Kiat

Marle E. C. Wed., Serdangweg
Marle H. B. van (*M. E. Coelman*), 51-67-75, Kanonnenweg
Marle & Co. van, firma, 67-75, Kesawan
Marle & Co. van, Autom. Handel Medan, 51-57
Marsch K. S., 186
Marschall R. C., 187
Marschall James, 169
Martens J.
Martin Jr. J. (*Nijsen*), 70
Martin F.
Martini A., 131
Martijn H. J., 180
Masoko A., 173
Maschhaupt Dr. W. J. H., (*Vis*), 84-129
Mathewson A. L., 22-23-49, Electriciteitsweg
Mathuisen H., 101
Matron B. P., 18-42
Matsuzaki T., 67
Matthiessen F. E. G., 41, Serdangweg
Mau G., 162
Maurer A., 123
Maurer G., 121
Maute E, 64
May A. M., 185
Mayer F. 176
Mayes F. J. L. A., 90
Mayner Chs. P.
Mechanicus Ph, 58, Medan Hotel
Medan Drukkerij, 81
Médaré W. H. (*J. J. Jacobs*), 90
Meer C. v. d., 15, Electriciteitsweg
Meer O. J. v. d., 90
Meer S. v. d., 63
Meerburg L. 90
Meeteren Brouwer P. M. van, 180
Meeuwse J. J., 71, Paleisweg
Megens H. J. E., 34, Laboeanweg
Meier E., 169
Meier I. G., 162
Meijer C. Ch. F. C. [*Kalwart*], 34, Javastraat
Meijer Jhr. E. C., ✕ 168
Meijer E. A. [*C. M. Honigh*], 66
Meijer H., 128
Meijer R. 90
Meijer J. P. 91
Meijer Paul, 207

MARTINI

MEDAN
tel. 181-187

C. KOEK & Co.

TB TINGGI
tel. 9

AUTO GARAGE

Dag en Nacht geopend

Groote reparatie inrichting, waardoor reparaties in den korst mogelijken tijd worden uitgevoerd.

Groote stok onderdeelen en accesoires. Banden van diverse merken in alle courante maten steeds in voorraad.

Alleen vertegenwoordigers van de **Martini Automobielen.**

Hulpkisten te
Loeboeq Pakam
BINDJEI.

Post en Passagiers-
dienst tusschen
Tebing Tinggi en
Tandjong Balei.

Meijer G. H. M., 127
Meijlink C. H. G. [*H. W. Wieder*], 42-127-180
Meijnne P. H. M. (*Marx*), 34, Soengei Rengasweg
Meihuizen J. B., 119
Meihuizen B. A., 120
Meinesz A., 110
Meinesz S. 141
Meinesz W., ✕ 107
Meissel H.
Melhuish T. H., 31, Serdangweg
Melkert Sr. J. J., 51, Kapiteinsweg
Melkert Jr. J. J., 51, „
Melville W., Oranje Nassaustraat
Menalda Th., 187
Menalda v. Schouwenburg G., [*A. Mesdag*], 140
Mens F. W. C. N. van
Mertens W., 155
Messemaeckers v/d Graaff W. M., 121
Mesters E. [*J. Sabatier*], 56, Calcuttastraat
Mesters Maison E., 56, Kesawan
Mettler C., 71-183
Metz J. W., 56, Sennalaan
Metz J. W. [*Wieman*], 136
Metzmacher H., 34-90
Meulen F. E., 114
Meulen A. C. P. v. d. [*Krob*], 130
Meulen R. E. v. d., 129
Meulen Ph. H. ter ✕ [*Tjarda*], 64, Wilhelminastraat
Meulen J. ter, 174
Meulen M. ter
Middendorp G. A., 163
Middendorp H. W., 165
Mill A. G., Medan Hotel
Mikmak P. J., 151
Milborn T. J.
Millington J., 90
Minnebo F. S., 58, Hotel de Boer
Minderop J. A., 180
Mioulet Ch. M., 100 ✕
Minos Cht. van, 30
Modderman J. C. H., 131
Modderman P. W., 117, Laboeanweg
Moens H., 181
Moer J. L. v. d. (*L. v. d. Weele*), 74
Moggi H., 146
Moggi P., 183

KOLFF, VAN DER HOEVEN & BROEKMAN

Ingenieurs- en Technisch Handelskantoor

ROTTERDAM :-: SOERABAJA :-: DJOKJAKARTA

TELEGRAM-ADRES: **KAHABEE**

SPECIALITEITEN

voor volledige of gedeeltelijke inrichtingen van

KOFFIE-ETABLISSEMENTEN

DE NIEUWE en gepatenteerde

K. H. B. = DROOGHUIZEN

hebben op Java met enorm succes waardeering gevonden als te zijn:

GOEDKOOPST in aanschaf

Meest **ECONOMISCH** in bedrijf

GERINGE HOOGTEN

SCHRIJF OM KOSTELOOZE inlichtingen en offerten.

Moissinac Ch. B., 104
Mol G. A., 90
Mol Th. van, 90
Moll A., 70
Moll H. S. van, 32, Timorstraat
Moller R., 176
Möller S., 135
Mondo A. M., 191
Monteiro Ph. P., 64
Moojen A., 36
Moolenaar D., 163
Moon F. W., 92
Moore J., 60, Gang Mantri
More Th. H., 185
Morisse F., 177
Mourik C. van, 40, Poloniaweg
Moreaux A., 176 ×
Morgan J. J.
Moseder A., 189
Muelen J. C. v.d., 115
Mulder G. H., 33, Medan Hotel
Mulder H. J., 131
Mulhehauser O., 171
Muller J. L., 33, Wilhelminastraat
Müller Eduard, 19
Muller F. G. M., 178
Müller H., 116
Müller J. G. P.
Müller J. H., 12-39-79-120
Müller J.
Müller F. J. W., 100
Muller Ph., 90
Münch K. von, 126
Munnik H. P. de, 175
Munniks de Jongh H., 111
Munniks de Jongh W. D (*E. E. Gabel*)
Munro R. G.,
Munters A. A. (*H. E. M. Veesteegh*), 68, Wilhelminastraat
Munters G. J., 145
Munters M., 56-34
Muntinga T. H., 11-20-24-25-114-115
Murray C. R. B. 187
Msuch L. T., 20
Mussell J. J., 22-31, Hotel de Boer
Muysson, 174
Mijs J. (S. C. *A. Riddercoff*), 48-55, Electriciteitsweg

KOLFF VAN DER HOEVEN & BROEKMAN

Ingenieurs- & Technisch Handelskantoor

ROTTERDAM

SOERABAJA :-: DJOKJAKARTA

Telegramadres: **KAHABEE**

RUBBER-MACHINES

VAN

ROBERT BOBY Ltd,

BURY-St. EDMUND'S

ENGLAND.

BOBY

IMPROVED RUBBER

WASHING, CRÊPEING &

SHEETING MILLS.

We undertake to suplly not only Machines, but also **Complete Plants** including the **Building, Power, Pumps** and all accessories.

N

Naef J. P. (*Werner*), 123
Naegeli R., 93
Naessens & Co.
Nachthuijs J. A. M. (*Klamer*), 131
Naezer H. M. (*J. D. W. Koers*), 121
Nagel J. R. Th. (*F. E. Palm*), 33, Zwarte weg
Nagel J. A. H. (*G G. Meek*), Soekamoelia
Nagel M., 150
Nagele A., 136
Nagell Baron H. J. van, 119
Nahmens A.
Naudin ten Cate A. W. (*M. E. Moszhard*), 170
Naudin ten Cate & Co., Bank & Hand. Vereeniging, Spoorstraat
Naumann O., 146
Naessens & Co. W. N., 67, Nieuwstraat
Neeff Mr. W. L. A. de. 14-52-81, Residentsweg
Negrijn J., 32, Serdangweg
Neimann A., 47-56
Nesvadba F. A. (*J. H. Th. Wetters*), 33, Timorstraat
Neubourg F., 99
Neuman J. H., 38
Neuteboom J. L., 17 Paleisweg
Neijs C., 177
Neijs G. (*Tido Did Nio*), 33, Soengei Krahstraat
Nicolaij F. A., 107
Nicolich, 168
Niehorster R. A., 95, Serdangweg
Niemann C. H. Fr., 161
Nierstraz R. H., 47-82, Kroesenstraat
Niewkerk G van, 56-68, Poloniaweg
Nieuwenuijs N., 96
Nieuwenhuijs G., 186
Nieuwsmo R. H., 115
Nikkels J. P. (*de Witt*), 11-119
Niel Wed., Poloniaweg
Nispel L. (*E. C. Janitz*), 33, Zwarte weg
Nolthenius M J. H. C., 123
Nooyen A., 41, Poloniaweg
Noordhoek Hegt A. C., 15
Norgall K
Nuesink G. J., 178
Nummerdor J., 130
Nunn A., Hüttenbachstraat
Nijhoff W. Th. E., 33, Honkongstraat

KOLFF, VAN DER HOEVEN & BROEKMAN.

Ingenieurs- & Technisch Handelskantoor

ROTTERDAM

SOERABAJA :: DJOKJAKARTA

Telegramadres: **KAHABEE**

INDIEN U EEN

KRACHTWERKTUIG

wilt aanschaffen

vraagt dan eerst alle INLICHTINGEN

over onzen:

„LOKE"-MOTOR

Werkt met

Ruw-Olie.

4-Takt dus

Bedrijfszeker.

Economisch:

zeer eenvoudig,

dus **weinig toe-**

zicht duurzaam.

Motoren en onder-

deelen in **STOCK.**

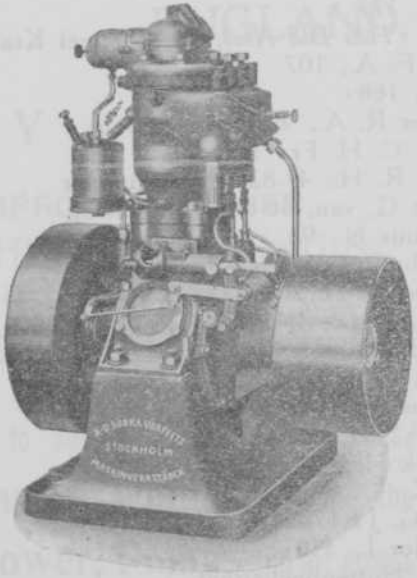

YSMACHINES.

VAN AF:

3. P. K. alle grootten.

Nijkamp G., 35
Nijveldt J., 118

O

Obergassner J., 133
Obrist R. H., 132
Ockerse E. W. F., 179
Oefele A. von, 107
Oeffner B.
Oelberg W., 56-66, Soekamoelia
Ohlendorf E., × 63, Serdangweg
Ohlendorff J. (*B. Ieder*), 105
Ohr H. J. H., 80-165
Oldham G. V., 160
Oldigs A. G. 116
Olland H. N., 32, Timorstraat
Olze W., 60, Hotel de Boer
Onderwater F. A., 169
Ono S., 92
Onvlee L. A. C., 40, Kampementsweg
Oorschot J. H. van, 189
Oorschot P., 119
Oosten L. van, 41, Poloniaweg
Oosterlo Th. J., 108
Oostermeijer C. W., × 115
Oosterzee D. W. J. van, 123
Oosterzee E. K. A. van,
Oosterzee J. J van, 93
Oosterzee K. V. van,
Oostingh A. M., 95
Oostveen A. van
Oostveen J. J. van (*C. ter Meulen*), 33, Balistraat
Orzeszek Mej. N, 60, Prins Hendrikstraat
Ostrehan L. B., 188
Ostreig L. W., 55-85, Gang Mantri
Oostwald F. G., 103
Oswald A. M., 131
Oswald H. F., 129
Ott E., 76, Medan Hotel
Otto E., 129
Otto P. F. A. (*A Heutsch*), 47
Oudheusden J. A., × 102
Ouwehand W. C, 180
Oven E. van, 175
Oven W. O. von, × 112
Overlack A. E., 147

PATHEFOONS.

:-: **Met en zonder hoorn.** :-:

Inplaats van de **naald** spelen de Pathefoons met een **nooit te verwisselen**

ONVERSLIJTBAREN SAFFIER.

Voordeelen :

Geen verwisselen van naalden.
Platen slijten niet af.
Meest volkomen wedergave van de menschelijke stem.
Geen hoorbaar en hinderlijk krassen meer.
Geen kopergeluid meer.
Volkomen helder timbre.

De oude **Fonograaf,** onverschillig van welk merk of systeem, staat in dezelfde verhouding tot de nieuwe **Pathefoon** als de **Diligence** tot de **Automobiel**.

Verkrijgbaar in alle prijzen en grootten, vanaf: F. 30.—

BIJ DE:

PATHEFOON MAATSCHAPPIJ

TE

SOERABAYA.

PASSER BESAR.

Maandelijksche afbetalingen.

Wacht U voor waardeloos namaak.

Wacht U voor waardeloos namaak.

P

Paar W., 64
Paaij J. P., 75
Paaij J., 56
Pabbruwe A. J.. 116
Paci M., 76, Serdangweg
Palm V. E., 34-56, Zwarteweg
Panert Th. W. v. d.
Panhuijs. Jhr. W. T. van, 113
Pantekoek T. C. A., 107
Pantlui H. C., 135
Parmantier A., 152
Parra E. J. de la (*R. H. H. de Granada*), 11-24-48-73-158, Paleisweg
Parrée W. J. C., 122
Pasman N., 90
Pasqual E. M., 90
Pasqual J. L. N., 90
Passé W. J., 138
Patty J., 90
Pausch C., 163
Paul J. C.
Pedersen A., 190
Pedersen A. A. J., 64, Poloniaweg
Peer A. van, 40
Pel H. (*Smagge*), 92
Pels Rijcken A. J., 7
Pelt Ch. van, 103
Penning A., 53. Huttenbachstraat
Penning Mr. J. H., 14-52, Residentsweg
Pennock L. A., 138
Penon F.. 107
Perie G. A. (*J. B. Leuring*)
Perk F. H., 119
Perk G., 111
Pernis H. Ch. M.
Perot J., 124
Persyn Ch., 121
Pesch A. J. van (*N. Zürcher*), 42-96
Petrie J. N., 169
Pfaehler E., 190
Pfister J., 132
Pfister K.
Pfister Dr. R., 59 84
Pfordten P. von der, 138

G. D. LANGEREIS & Co.

Architecten en aannemers

te MEDAN, BINDJEI en TANDJONG POERA.

Vertegenwoordigers van de

ASBEST UND GUMMI WERKEN.

ALFRED CALMON (HAMBURG).

Fabriekanten van asbestplaten voor **dakbedek king, wanden** en **plafonds**. Dit materiaal is bij uitstek geschikt voor dakbedekking in de tropen zijnde: **koel, licht, duurzaam** en **goedkoop** vooral voor permanente gebouwen als woningen hospitalen, enz,

ten zeerste aan te bevelen.

Steeds voorraad in Deli, zoodat **direct kan worden geleverd.**

G. D. LANGEREIS & Co.

Vertegenwoordigers van het

Technisch Bureau Geveke & Co. Amsterdam

Specialiteit in

Electrische en **Pompinstallatien** en **machinerieën** voor de **koffie-** en **rubber Cultuur.**

Dit technisch bureau, opgericht in 1874 staat in relatie met allerlei bouwerken als:

IJzeren bruggen en ijzeren gebouwen, Electrische Motoren, dynamo's en alle benoodigdheden voor electrische installatien, Pompen, buizen en boorwerktuigen, Gasoline- Gas- en Heetelucht motoren Venster- mat- en gedecoreerd glas, enz., enz., enz.

Vraagt prijscouranten en catalogi

Pfundt P., 121
Phenning T. J. C. 12-121
Philbert A I., 124 ×
Picauly B. C., 90
Picker D. (*M. Thiele*), 171
Pieter, 42
Pietersen B. R. H., 116
Pilloor, 35
Pinckney W. Percy (*H. Engelhardt*), 22-186
Pinxter J. F. M., 40-38
Pitscher F., 171
Pitoy L., 12
Plas H. J. C. O. van der, 122
Plas S. van der (*H. Harmsen*), 5-18-20-37-38-43, Soekamoelia
Plate J. H. W., 95
Plat P., 56-65. Mangalaan
Platte F. F. L., Deli Mij. laan ×
Plekker S. L. A., 123
Plomp W. G., 34, Timorstraat
Plugge W., (*A. N. Bakker*), 180 ×
Pluim Mentz K., 174
Pluijgers C. J., 125
Pol C. van der, 182
Polis L. L., Serdangweg ×
Poll A. van de (*Quithoven*), 117, Laboeanweg
Polman H., 167
Pon W. P. H. du, 89
Ponosamy Pillay P. V., 69, Huttenbachstraat
Poortman M A., 123
Pope H E., 92
Popta S. M, 151
Portier P. L. 41, Poloniaweg
Porijo S., 33, Shanghaistraat
Post G. C., 23-54-80-84-117, Laboeanweg
Post Uitweer P. J., 97
Posthuma B., 125
Posthuma P. (*Ch. Tieselink*), 32, Javastraat
Postma F. J. N., 122
Pott H. 123 ×
Powell P., 190
Praag Dr. L. L. van, 84-117
Prakke B. H. van, 176
Prange W.
Prehn C., 64, Voorstraat
Prehn K. H. van. 14-15-51
Prehn Wiese F. J. C. van (*G. E. de Wilde*), 120

G. D. LANGEREIS & Co.

Architecten en Aannemers

te MEDAN, BINDJEI en TAN JONG POERA.

Vertegenwoordigers van het Technisch Bureau

Geveke & Co. te Amsterdam.

De Javasche Gas Mij. te Semarang.

De N.V. Meubel industrie Andriesse te Semarang.

De Asbest- en Gummi Werken
ALFRED CALMON te HAMBURG.

Hoofdagenten van de Algemeene
Brandwaarborg Mij. te Amsterdam.

Bevelen zich ten zeerste aan voor het maken van

Ontwerpen voor Gebouwen, Bruggen enz. en het uitvoeren van Bouwwerken.

Leveren tegen concurreerende prijzen

BOUWMATERIALEN.

als:

Draai- en Sluitwerk voor Deuren en Ramen, Verven en Oliën.

Zinken- en IJzeren Ornamenten en Dakversieringen, Waterclosets, buisleidingen, pompen enz.

Gewoon- mat- en gedecoreerd glas.

Hebben steeds in voorraad eene groote hoeveelheid

Gezaagd Dammarlaut en Marbau hout.

Fabrikanten van de zoo gunstig bekende

Cementsteenen neutjes, buizen en duikers.

Pressler W., 34
Preter J. I. de, 34, Hongkongstraat
Pretzsch A.
Priebee J. J., 118
Priem O,, 142
Pringle G., 186
Prins C., 159
Prins A. H. O., 5-37-38, Residentsweg
Prins L., 150
Prior R., 187
Prior G. J., 131
Proktor D., 47, Nieuwstraat
Prokopovitsch O. v., 139
Provo Kluit H. C. *(S. van Praag)*, 90
Pruisen Mr. H. W., 11-12
Puhle Otto, 64
Puttfarcken O., 178
Puy E. G. du, 90
Puy W. D. H. du (*E. Boogaardt*)
Pijlger de Vries A. (*C. E. L. Kanne*)
Pijm J. P., 190

Q

Queck M. A. R. O,, 177
Quithoven J. F., 20, Laboeanweg

R

Raaff Mej. J. B., 25
Raaff Mej. H. E., 57
Raaff H. Th. (*E. P. v. Moerkerken*), 19-35 Parkstraat
Raapke W., 171
Rabjahn G. C., 104
Rademaker C., 32, Hotel de Boer
Radersma S., 151
Raemdonck K. P. van, 41, Poloniaweg
Rahder G. L.
Rahder Mr. H. (*J van Bassen Jongbloedt*), 11-17-18-19-23-36-83 Paleisweg
Rahder J., 95
Rahder Mzn. J. C., 121
Rahder J. D. A., ✕ 151
Rahder W. J. (*C. E. Voet*), 5-17-20-21, Residentsweg

LANGKAT APOTHEEK

BINDJEI.

W. J. WILLEMSE

APOTHEKER

Telephoon No. 36.

Leveren alle soorten

MEDICIJNEN,
VERBANDSTOFFEN,
PATENTMEDICIJNEN,
TOILETARTIKELEN,
LIMONADESTROOPEN.

Speciale conditie's voor hospitalen.

Eenig importeur
van

Soornica verven, lakken en vernissen.

Beter en voordeeliger dan eenig ander soort.

Rahder W. P. G., 96
Rahusen J. J., 129
Ranzow Mej. C. von, 58 Luitenantsweg
Ranzow E. von (*J. M. Kraaienoord*), 34, Luitenantsweg
Ranzow Ch. J. Graaf von (*L. Ch. Coster*), 14, Electriciteitsweg
Rappard O. E. Ridder van (*D. Thal Larsen*), 29, Parkstraat
Rathgeb C., 128
Rathkamp & Co., 50, Soekamoelia
Rauter B. J., 72
Raven H., 130
Raijns A. H., 142
Ree J., 113
Reede van Oudshoorn H. L. G. Baron van ×
Reeling Brouwer J. K., 163
Reenen H. D. van, 140
Reep E. A. (*Ch. F. Razoux Schultz*), 35, Paleisweg
Reger B., 90
Regnier J. P. (*E. H. P. de Vos*), 17-56-57, Nieuwstraat
Rehorst C
Reid J. B., 187
Reidemeister C., 173
Rein Hans, 133
Reis G. S., 190
Reisiger H., 90
Reisner J. C. A.
Reitz Rooseboom T. W., 130
Reket P. W., 90
Remmelink J., 147
Remmerswaal J. G. J.,
Remmert Dr. E. W. (*L. J. M. Pernis*), 23-25-78, Manggalaan
Renard J. L.
Renesse v. Duivenbode A. W. R., 122
Renesse v. Duivenbode G. U., 6
Rens firma D., 51, Kesawan
Rensburg V., 32, Serdangweg
Rensen C. K. H., 162
Reside H., 135
Reuter H. C., 155
Reuth A. G. A. van, 179, Paleisweg
Reuijl R. J H., 120
Reijgers A., 34
Reijgers C. (*C J. E. Cornelis*), 43, Paleisweg
Reijnders C. G., 120
Rhemrev J. L., 31

HANDELSVEREENIGING

J. A. LIND

-:- MEDAN -:-

EIGENARES

Mineraalwater-Fabriek „MINERVA"

Telefoon No. 246 ——— Telegramadres „LIND"

Gevestigd 1898

Medan-Deli O. K. van Sumatra, Paleisweg

LEVERT

Het beste Sodawater, Vichywater, Gingerale, Appolinaris en de fijnste Limonades.

Handel in Automobielen

Werkplaats voor Automobielen en Machinerieën Groote Voorraad Automobielbenoodigdheden en Reservedeelen, Bosch en Eisemann Magneten. Leveren en monteeren Rubber en Coffie-Fabrieken. Stalen Motorbooten, Pompinrichtingen &c. :-: :-: :-: :-: :-:

Autos te huur

in Medan en Tebing Tinggi

Rhijner E. R., 105
Richard L. C., 90
Richards R. H., 188
Richter K. A., 94
Richter Osc., 93
Riechert G. A., Paleisweg
Riedhorst L., 99
Riemer G., Nieuwstraat
Riemsdijk A. van, 152
Riemsdijk J. van, 99
Riemsdijk W. G. van, 118
Riepolt A., 162
Riesz G. F., 122
Riether H., 164
Rill J. L. J., 115
Rincker G., 120
Rippmann Rillstab C. D., 175
Ris V. (*B. Cos*), 26-47-79, Poloniaweg
Ritter E. 74
Ritter G. H., 90
Robb A. Davidson, 47, Serdangweg
Robbers W. A., 7
Roberts H. A. (*Haij*), 92
Roborgh J. A., 50, Soekamoelia
Rochemont J. H. J. de, 122
Rockland K. J. F., 66
Rodrigus J. J., (*M. M Frederic*)
Roelen P. van 110
Roëll Jhr. C. M. H., 119
Roelofsen H. W. C., 107
Roeper Bosch H., 150
Roest J., 5-39
Roest P. L. A.
Rogge P.. 144
Röhm K., 163
Rohr Heinr., 73, Medan Hotel
Rolder H. J., (*A. C. Bijlaard*), 18
Rolla G. B. firma, 51, Hüttenbachstraat
Römer Dr. R. (*S. H. Barnouw*), 17-18-20-21-23-38-75-84-117, Laboeanweg
Ronkes P. (*C. Rijnders*), 90
Roo J. de
Roock L. D. de, 7
Roock L. C. de, 43
Roodenburgh J. J., 141
Roos firma Anton, 69

NAAMLOOZE VENNOOTSCHAP

AUTOMOBIELHANDEL

Van Marle & Co.

Medan en Tebing Tinggi Deli.

Directeur: H. B. VAN MARLE
id. A. W. TASCHE.

HUMBER

de beste toer- en reiswagen.



"HUMBER"

Flanders E. M. F.
en Waltham
de beste en goedkoopste 4 cylinder klein-auto.
Uitstekend bergklimmer.

ELEGANT

BETROUWBAAR.

Automobielen te Huur

TELEFOON

Medan overdag	No. 254
's avonds en 's nachts	„ 102
Tebing Tinggi	„ 51

Roos Johan, 69
Roos L. J., 62, Poloniaweg
Roosen C. (*H. C. Bruijnis*), 111
Rooy P. de, 90
Rooyen Dr. H. C. van, 80-84-181
Rooze J. P., 41, Kroesenstraat
Rorinama Ch. K. 90
Roskott E. M. S. (*W. F. Cramm*), 64
Roskott H. A., 34
Roso R.
Ross D. B., 169
Rossel Th. (*A. P. de Angst*), 34 Soengei Krahsstraat
Rossum A. van, 130
Rossum A. P. van, 90
Rossum P. van, 102
Rossum P. W. van (*Schiefelers*), 56-83-117, Laboeanweg
Rotinsulu C 53,
Rotte A A. G. C. de, 166
Rottier F. H., 163
Rouwerda R. 7-13
Rövekamp A., 142
Roij v. Zuydewijn Jhr. R. J. M. de, 37-55, Bentengweg
Ruegg H., 126
Ruelle J., 172
Ruiter G. C. de, 84-118
Rupert B. B. M. (*H. H. A. Graham*), 12-112
Ruphan J. H. 14-74-82, Medan Hotel
Rutgers S. J. (*Mees*), 38-40, Parkstraat
Rusterholz E., 135
Ruijchaver A. C., 56-70, Nieuwstraat
Ruzette E. A., 35, Nieuwstraat
Rij J. van., 39, Bentengweg
Rijnberk Dr. G S. Hen van, 71
Rijnders F. A., 90
Rijnenberg P., 147

S

Saladin M., 169
Salim J. 34
Salm M. J., 187
Salvi N., 61
Samson D. C. 140
Samson J., 164
Samson J. N., 30

TOKO ▣ ▣ ▣ JAPAN

T. MATZUZAKI

Hüttenbachstraat 19, 21, 23.

IEDERE MAIL!

Nieuwe Goederen

Porcelain Coffie Cups. & Vase
Crape Silk in Cottong
Willow Basket
Satsuma Vase & Cups
Lakwaren Tray & Box
Inlaid Wood Ware
Sculpture, in Wood
Chair & Table & Desk
Tennis- rackets
Floor rug
Grasmatten
Kimonos Silk embroidery & Cottong
Tennis Shirt

Repareeren tennis rackets

Sandberg Alb., 142
Sandel D., 23-63, Residentsweg
Sandel P. (*L. Glaser*), 31
Sanders D. J., 12-84-112 ×
Sanders G. G., 164
Sandhoff K. J. W., 142
Sandick L. H. W. van (*S. C. M. J. C. Bouwens*), 5-43, Residentsweg
Santen E. van, 189
Santen G. C. W., 123
Saunders J. St. Cl., 190
Schaad J., 34
Schaad L. W. (*M. J. van den Berg*), 29, Paleisweg
Schaap G. H., 103
Schaap J. W., 166
Schab R. A., 62
Schack H., 160
Schadee Mevr. L. F. P. Bolomeijr, 19, Serdangweg
Schadee W. H. M. (*L. F. P. Bolomeijr*), 20-21-32-36-38-59-85, Serdangweg
Schadt J., 109
Schadt K. 109
Schaeffer A. B. W., 9, Paleisweg
Schaffner G., 185
Schagen van Soelen Mej. E., 21, Timorstraat
Schalk S. Th., 36
Schalk J. H. v. d., 90
Schallenberg E. P. G., 68, Paleisweg
Sharff A. A., 39
Sharman L. D., 187
Schas W. D. F., 112
Schas Ch. P. M., 122
Scheele P.,
Scheemaker E. V. de, 15
Scheepmaker W., 172
Schellekens W. J. W., 179
Scheidegger Ch. F., 172
Schellhorn F., 125
Schenzer R.
Scheuer M. C., 115
Schiebel, 41
Schieke J., 114
Schieke V. G., 33, Wilhelminastraat
Schierbeek W. C. (*A. Silvergieter Hoogstadt*), 174
Schiffman M.
Schild J.

MEDAN HOTEL

geheel modern ingericht 1e klasse hotel.
Gelegen aan de Esplanade, in het centrum der stad.

Groote **Eetzaal** geheel nieuw gerestaureerd.

Biljartzaal
met diverse Biljarten.

Leeszaal ❧ Conversatiezaal.

Bovenzaal
steeds beschikbaar voor het houden van
Vergaderingen en andere **Bijeenkomsten.**

Feestzaal.
geschiktste plsats voor extra diners e. a.

Bekende **Prima Keuken,**
voldoende aan de meest culinaire eischen, onder toezicht van een Europeeschen kok. Maaltijden bij abonnement.
Extra maaltijden, des gewenscht incl. servies, bediening etc. op elke plaats van het gewest.

WIJNRESTAURANT
geopend den 1en en 16en van iedere maand en Zondags avonds **Speciale menus.**

EN GROS **VATBIER** EN DETAIL.

Geregelde directe aanvoer van prima
HOLLANDSCHE SIGAREN
en geïmporteerde
HAVANNA SIGAREN

Schlatter Th., 91-167
Schlechter F. [*E. B. Cowan*], 141
Schlundt H., 172
Schlundt K. L. Th., 162
Schmale W. F., 41, Poloniaweg
Schmidt Auf Alterstadt Jhr. J. M. von, 5
Schmidt C. J. H., 115
Schmidt E. [*B. Spring*], 110
Schmidt J., 183
Schmidt L., 121
Schmitz du Moulin,
Schmoutzigner A. Q. F. [*de Haan*], 118
Schneider O., 171
Schneider Mr. P. H, 14-37-52-159, Timorstraat
Schnerr G. P. [*v. E, de v. d. Pals*], 33, Timorstraat
Schoevers G. A. T. [*J. A. Walter*], 51 54
Schoevers J. A., 56
Schoggers C. A. [*L. Jeanty*], 14-82, Paleisweg
Schoggers Mej. H. J., 14
Scholtens J. H. F., 19
Scholtens W., 115
Scholz A., 92
Schönfeld A, H. (*J. Schievekamp*), 151
Schoorel Mr L. M., 11-12-13, Residentsweg
Schoorel N. W. M., 180
Schoot K. van der, 107
Schot J. F., 35
Schouten H., 112
Schouten W., 148
Schouten N. A., 113
Schouten Mej L. H. M., 66, Zwarte weg
Schoutendorp P. H. L., 120
Schrader Th M., 36
Schravesande L. 68, Mangalaan
Schreuel H., 35, Paleisweg
Schröder J. H., 53, Hotel de Boer
Schubert E. F. C., 144
Schuberth Hugo. 139
Schuerch E., 189
Schüffner Dr. W. (*J. van Vollenhoven*). 19-21-84-162
Schüffner Mevr. J van Vollenhoven, 19
Schuhmacher M., 145
Schuilenburg Mej. M. C., 18
Schuijlenburgh F. H., 29
Schul W. S. H.
Schuld J. Tzn. A., 102

Bank- en Handels Vereeniging
NAUDIN TEN CATE & Co.
MEDAN.

Directeuren:

O. R. L. J. MAGNÉE -:- D. A. DEN BOESTERD

Commissarissen:

F DE FREMERY,	Hoofdadministrateur der Deli Batavia Maatschappij
C. H. BURGERSDIJK,	Procuratiehouder der Deli Cultuur Maatschappij.
G. VAN GILS,	Directeur van de Rubber Mij. Silau-Doenia.
Mr. W. L. A. DE NEEFF,	Advocaat en Procureur bij den Raad van Justitie te Medan.
S. J. RUTGERS,	Directeur der Locale Werken van het Cultuurgebied van Sumatra's Oostkust

Maatschappelijk Kapitaal *f* 2 500.000.

Verkoopen wissels op de voornaamste plaatsen in Europa en op Batavia, Semarang, Soerabaia, Singapore en Penang.

Koopen wissels en disconteeren Handels- en Vendu- papier.

Openen Credieten in Europa tegen goederen naar Nederlandsch-Indië te verschepen.

Verstrekken voorschotten op producten naar Europa.

Sluiten beleeningen op producten, import- goederen en effecten.

Zie vervolg pagina 282.

Schuller tot Geursum J. F. O., 67, Hüttenbachstraat
Schultink P., 174
Schultz J. G., 185
Schulze C. A.
Schulze E. (*E. Beijschlag*), 136
Schumacher M., 145
Schuren O.,
Schurings H. (*B West*) 191
Schuurman J., 124
Schuurman M., 102
Schwabb R. A., Poloniaweg
Schwanke A., 77, Kroesenstraat
Schweers C., 137-173
Schweers G., 139
Schweiger B. B., 92
Schijff J., 98
Scipio A., 30, Kroesenstraat
Scott Arthur, 22-52
Seau L., 35, Paleisweg
Seebas Otto, 162
Segov V. E., 41, Kampementsweg
Segnitz O. von, 132
Seilberger J., 36-90
Selberger J. R. L.,
Seldam A ten, 133
Seldam P. J. ten, 133
Seng Hap firma, Kesawan
Senn A. (*L. Furrer*), 98-99
Senn Dr. L., 73-84-105
Senn E., 64
Senn van Basel R. V. (*W. E. Veil*), 6
Sennhouser H., 101
Setzekorn J., 142
Shibuya, Hüttenbachstraat
Si Anter E. N.
Sieberg H., 6
Sieger G., (*H. Egner*), 65, Poloniaweg
Siegmund C. M. H., 65, Poloniaweg
Siekemeijer J. W., 40, Polaniaweg
Siemsen G.
Siethoff J. C. L. ten, 121
Sieuwerts van Reesema W., 144
Sievers L. D., 138
Sigal E. H., 157
Sigfried H.
Sikman H. W., 90

Vervolg van pagina 280,
adv. Bank- en Handelsvereeniging Naudin ten Cate & Co.

Koopen en verkoopen effecten, welke verhandeld worden ter beurze van Amsterdam, Rotterdam en Batavia, alsook die welke verhandeld worden te Singapore en Penang.

Ontvangen wekelijks meermalen telegrafisch de noteeringen der voornaamste tabaks- en mijnaandeelen.

Sluiten Consignatie.contracten met oogstverband.

Beheeren gelden en goederen voor derden.

Sluiten prolongaties op effecten.

Openen rekeningen-courant

Nemen gelden à deposito op gunstige voorwaarden.

Sluiten Assuranties tegen Brand-, Storm-, Overstroomings-, Zee- en Transportgevaar op Gebouwen, Materialen, Inboedels, Tabak en Rubber tot laagst mogelijke premiën.

Agenten der:

Brand-Assurantie Mij. „INSULINDE"	} Batavia
Oost-Indische Zee- en Brand-Assurantie Mij.	}
Samarangsche Zee- en Brand-Assurantie Maatschappij	Semarang.
Central Insurance Company	London.
State Fire Insurance Company	Liverpool
Agrippina See- und Fluss Vers Mij.	Köln.
Ocean Accident & Cuar. Corp Ltd.	London.

De eenige officieel aangestelde experts van „Lloyds" te London en de Vereeniging van Assuradeuren te Amsterdam voor het opmaken van schaden aan tabak, goederen, enz.

Agenten van The Eastern Steamship Company s. s.„ PERAK".

Silano E. J., (*J. L. Godijn*)
Silas A. F., (*A. Behrens*), 90
Simon B., 164
Simon J. O. H.,
Simon E., 164
Simon J. F., 7
Simon G. K., 19
Simon J. H., 6-79
Simon J. L., 107
Singer M., 67, Huttenbachstraat
Sinning L. W., 125
Sipkema Dr. P. A.,
Slager A., 40 Demmeniweg
Sloot J. H. P. van der, 42-90
Slot & Co. G. H., 74
Slotema Mr. R. (*C. Dommingo*), 12-52, Mangalaan
Slotemaker C. G., 102
Slotemaker Dr., 9-84-95
Sluis Tj van der, 90
Sluiter J G., 152
Sluijs B. A. van der, 97
Sluijs A. G. F. van der, 119
Sluijs J. W. v. d., 35, Gang Mantri
Sluis G. H. J. van der
Smart J. D., 78-189
Smekens A., 162
Smit C. W., 149
Smit F. J., 90
Smit Mevr. F. J. (*Wolff*), 90
Smit G. R., 55-58, Julianastraat
Smit G., 18
Smit J. K., 11, Julianastraat
Smit P. J., 5-55, Julianastraat
Smit H., 73, Hotel de Boer
Smit J., 143
Smith F. A., 191
Smits A. D. H. (*O. Leander*), 57, Pakhuisweg
Smits Dr. J. J. C., 161
Smits Barend (*H van Wijngaarden*), 149
Smits G. C. M., 32, Pakhuisweg
Snellebrand Mej. G. W.
Snethlage R. A., 96
Snoey Kiewit L. (*Muyssen*), 119
Snoekeveld D. P. van, 191
Snowi H. L., 47
Sobels M. C., 119

NEDERLANDSCHE HANDEL MAATSCHAPPIJ

AMSTERDAM :-· -:- :-: Opgericht in 1824

GESTORT KAPITAAL . . . . . *f* 45.000.000.—
RESERVEFONDS . . . . . „ 7.124.317.—

Agentschappen te ROTTERDAM en DEN HAAG

Hoofdkantoor voor het Oosten:

DE FACTORIJ TE BATAVIA

Kantoren te:

Bandjermasin	*Kota Radja*	*Pekalongan*	*Singapore*
Bandoeng	*Makassar*	*Penang*	*Soerabaia*
Cheribon	*Medan*	*Rangoon*	*T. Tinggi (Deli)*
Djember	*Padang*	*Samarang*	*Tegal*
Hongkong	*Palembang*	*Shanghai*	*Tjilatjap*
			Weltevreden

Bankiers te LONDON:

Union of London & Smith's Bank Ltd.

Koopen en **Verkoopen Wissels** en verstrekken **Reiscredietbrieven** op de voornaamste plaatsen der wereld.

OPENEN GIROREKENINGEN
Nemen **GELDEN** in **DEPOSITO** tot:

3 % met een opzeggingstermijn van 12 maanden
2½ % „ „ „ „ 6 „
2 % „ „ „ „ 3 „

Koopen en Verkoopen GOUDGELD.
Belasten zich met de uitvoering van Effectenorders.

Doen alle andere Bankzaken.

Soëberg Th. Konow, 8-70
Soederhuizen H.
Soeterik Dzn. D, 80-174
Soeij Tek Bie, 70, Kesawan
Söhsten L. W. von, 180 ×
Solleveld A. J.,
Somer W. H., 92
Sommer Th., 189
Son tot Gellikum D. T. C. van,
Son tot Gellikum J. van, 98
Son tot Gellikum W. van, 107
Sormanie A., 120
Sormanie H. G., 128
Soumokil B. B. (*A. A. Confort*), 90
Spaans F. J. 162
Spandaw H. A., 115
Spandaw P., 112
Spangenberg F., 36
Spanpaard N. K., 176
Späth J., 64, Emmastraat
Specht G. H., 39, Soengei Krachtstraat
Specht F. W. [*J. M. Rodijk*], 33, Kerkstraat
Speltie F. R., 6-43
Spernoga Wed. Poloniaweg
Spiering A. P., 95
Spijkerman M., 50
Spillane Dr. J. C., 84-186
Spitzly Vict, 101
Splunter C. A. J., 30
Spoor G., 90
Stadt E. K. H. van de,
Stalmann C. *(H. van Petersdorff)*, 73-113-125
Starink W. H., 112
Statius Muller H. A., 120
Staveren D. van, 148
Steen Jos M., 95
Steen W. J. (*A. Verhoeff*), 95
Steen J. G. v. d. 25
Steen F. C. v. d., 90
Steen C. G. van
Steenbeek J., 122
Seenkamp Th. G. H. F. A. (*E. H. L. Vogelvanger*),
26-35-79-84, Wilhelminastraat
Steensma A., 107
Steenstra J., 121
Steenvelt G. A. P. van, 41, Paleisweg

NEDERLANDSCH-INDISCHE
Levensverzekering- en Lijfrente Maatschappij

OPGERICHT IN 1859

Hoofdkantoor te BATAVIA.

Agent te Medan: G. J. Kroese

„ „ Bindjei: C. L. Geiger Jr.

„ „ Pgk. Brandan: H. Wamelinch

„ „ Perbaoengan: C. Bakker

„ „ Tebing Tinggi: A. J. H. van Laer

„ „ Tandjong Balei: W. G. Dumas.

Inspecteur voor Sumatra:

A. J. KNUTTEL

te Medan, Nieuwstraat hoek Raadsweg Telephoon 195.

Steenweg A. L., 158
Steenwijk N. H. van, 73, Medan Hotel
Steffen J., 164
Steidel J., 74
Steinkühl F. L. J., 34
Stellinga J. H. W., 147
Stenis L. U. van (*R. S. James*), 7-13
Sterk W., 113
Steuerwald E. A. L., 114
Steijer E.
Steur J. van der (*Reisig*), 33, Javastraat
Stevens L. H., 180
Stewart H. F. G., 188
Stewart W., 186
Steijer F., 162
Steygerwalt N., 151
Steygerwalt R., 145
Stieler S., 179
Stoetzer C. (*S. F. Rensing*), 15, Soekamoelia
Stok Jr. G. J., 117
Stokmans J. A. (*E. A. White*),
Stolp W. Th. (*F. L. Voorbij*), 119
Stoof A. L. H., 179
Storm S. M. (*A. Scholten*), 33, Medan Hotel
Stort A., 107
Stort W. (*L. Huybrechts*), 180
Straaten J. van, 120
Strähler H., 146
Stratmann F. W., 90
Straub F., 90
Strauss A. A., 55, Medan Hotel
Strengnaerts C. M., 82
Stritzko P. R., 69
Stubbe F., 64
Stuffken H. J., 95
Stünzi H. R., 26
Stürler C. de, 141
Stürmer L. B. P. (*M. L. B. Tanahatoe*), 94 ×
Stuurke, Hotel de Boer
Styles J.,
Suchtelen L. W. van (*M. C. van Leembrugge*), 17-36-42-43-55-79-80 82-83-155 Paleisweg
Suchtelen-Leembrugge Mevr. E. C. van, 83, Paleisweg
Suchtelen van de Haere Jhr. A. J. B van, 97
Sudra Aug., 144
Suerink D. B., 34

PAUL NEUERBURG, LINZ am RHEIN

Wein- Kelterei und Grosshandlung



liefert nur **absolut reine** Weine der besten Lagen des Rheins, der Mosel, Saar u.s.w., die ohne irgend welchen Zusatz auch in den Tropen bei herrlichem Geschmack sehr bekömmlich und haltbar sind.

Das **Hotel de Boer** in **Medan** hat meine folgenden Marken vorrätig:

1904	Liserer	fl. 12.50
„	Zeltinger	„ 13.25
1907	Dhroner	„ 16.50
„	Piesporter Goldtröpfchen	„ 16.50
1906	Caseler	„ 18.—
1907	Oligsberger Rosswingert	„ 27.50
1906	Wehlener Sonnenuhr	„ 37.50
„	Niersteiner	„ 15.50
1907	Johannisberger	„ 16.50
„	Rüdesheimer	„ 17.50
1906	Rauenthaler	„ 19.50

Diese Preise verstehen sich loco Medan per Kiste von 12/1 Flaschen.
Ausführliche Preislisten auf Wunsch.

Suing B., 64, Padang Boelanweg
Sulter Mej. M., 5
Sulter F. F. A. *(M. C. E. Schrijver)*, 14, Paleisweg
Sulter Mej. A., 17, Paleisweg
Sulter Mej. Ch. L., 14 Paleisweg
Sulter J., 55
Surbeck H. (*Frankhauser*). 128
Suringa D., 100
Sutton G. F. S., 160
Swaagh J. van der, 90
Swalué G. J., 41
Swan F. v. d., 33, Gang Mantri
Swartz Ch. W. (*J. F. Th. Paulus*), 33, Pekingstraat
Swaving J., 7
Sijpesteijn J., 50, Voorstraat
Sijpkens A. A., 97

T

Taat G. A.,
Tabel J. B.,
Tack J. H. R., 131
Tameling Adr., 20-22-24-79-140
Tasche A. W., 274, Kroesenstraat
Tavernier J.,
Taylor A. V., 188
Taylor D., 142
Taylor R., 160
Tedman Basil A. C. A., 22-47, Kanonnenweg
Teengs N. Th. (*H. A. Wouters*), 96
Tegeler R., 163
Tehupeiory D. J. F., 90
Teichen P., 70
Telders L., 172
Tellekamp A. J., 119
Teltz F., 120
Tempelman J. H., 144
Tempelaar J. A. C., 86. Bentingweg
Telret C., 59, Electriciteitsweg
Telret W. J. W., 179
Termijtelen L. D., 43
Tersteege F., 7
Teschner F. W., 56-63
Tettelaar J., 60, P. Boelanweg
Teucher A., 123

VAN NIE & Co.

Medan-, Belawan-Deli & Tandj. Balei (Asahan)

Agenten van:

De Koninklijke Paketvaart Maatschappij.
De Stoomvaart Maatschappij „Nederland".
De Stoomvaart Mij. „Rotterdamsche Lloyd".
De Java-Bengalen Lijn.
De Java-China-Japan Lijn.
Jebsen & Co.; Hongkongstoomers „Johanne" en „Signal".
Pacific Mail Steamship Company.
De Bataafsche Petroleum Maatschappij.
De Dordtsche Petroleum Maatschappij.
De Centrale Guano Fabrieken te Rotterdam.
De Borneo Sumatra Handel Mij. te Bandjermasin.
De Assurantie Mij. tegen Brandschade en op het Leven „De Nederlanden" van 1845.
De Algemeene Mij. van Levensverzekering en Lijfrente te Amsterdam.
De Nederlandsche Lloyd, verzekering tegen zeegevaren en verblijf in noodhaven voor passagiers.
De Fatum Ongevallen Verzekering Mij.
Motor Union Insurance Company, Ltd.
Nederlandsche Indische Escompto Mij.
Beiersch-Bierbrouwerij „De Amstel"
Beverwijksche Conservenfabriek.
Tollens & Co.; Verfwaren
Merrem & La Porte; Rubber-Installaties van David Bridge & Co. Ltd. Koffie-Installaties van Lidgerwood Ltd.
Nederlandsch Indische Portland Cement Mij.

Leveren: Rangoonrijst, Koeliethee, Gereedschappen, Estatesbenoodigdheden, etc., etc

Teves T. J., 129
Teijn K. L van, 141
Theis August. (*H Bannier*)
Theuvenet H. (*Frichmann*) 6
Thierens J., 67
Thies W., 57, Serdangweg
Thissen A. A , 103
Thomson E. (*N Barije*), 186
Thomson G. P. R , 101
Thomson W. C. A. (*H. A. Verboom*), 14, Poloniaweg
Thönissen J. B., 33
Thooft J., 24-55-79-83-117, Deli Mij. laan
Thörig, 40, Poloniaweg
Thunefeld Mej. A. v., 73, Medan Hotel
Tijen W. H. van(*Bock*), 19-20-21-24-25-32-36-37 38-83-85-117, Deli Mij. laan
Tijken C. P.. 133
Tijmstra Bz. Dr. S. (*Tijmstra*), 25, Kanonnenweg
Tijndall O. G., 187
Timmer C. F.
Timmer H., 72-145
Timmer J., 185
Timmer L. A., 186
Timmermans A M,, 148
Tinckelenberg Jr. G. C. (*Vrijl*), 92
Tissen H. H., 41, Poloniaweg
Tisserant L. (*M. Velge*), 51, Paleisweg
Tjaarda J.
Tjin Bie, 70
Tjong A Fie, 12-43-53
Tjong Tjin, 53
Tjong Khoe Hean, 43
Trip M., 15, Electriciteitsweg
Trimbach J. J., 133
Townsend G. E., 36-43
Tulleken H., 97
Turnbell J. M., 186
Turner K. J., 103
Turner G., 189
Turner Ch. (*E. J. Manaji*). 162
Twisk P. J. van, 43-82, Wilhelminastraat

U

Uahmens A , 110
Ukleja F., 90

N.V. TOKOHANDEL
v.h. G. A. v. d. POL

SPOORSTRAAT
Tel. No. 192
Afd. Huishoudelijke Artikelen

KESAWAN
Tel. No. 174
Afd. Meubels, Djatti, Merantie, Touw, Rottan

Huishoudelijke

Artikelen,

Meubelen

VERKOOP UITSLUITEND à CONTANT

Uffold I., 183
Uhlenbeck J. D. [*Ch. C. J. Blanke*]. 141 ×
Uhlenhuth W. J., 77
Umboh Dr. B. J. Th., 91
Umlauf von Biberfort Fr., 158
Underwood C. E., 47, Kanonnenweg
Unger G. 157
Ungerer J. Ch. [*A. E. G. Duister*], 6
Ungerer H. [*Peeters*], 5, Paleisweg
Utermöhlen A., 92
Uijtenhoudt G. W., 84

V

Valk F. J. J. v. d., 56
Valk F. van der, 130
Varekamp A. P., 56-58, Kanonnenweg
Vaupel Kleyn G. van, 120
Veekman C. A., 30
Veen Wzn. J., 102
Veen G. v. d., 16, Kanonnenweg
Veen H. C. van der, 29-39, Soekamoelia
Veenhuijzen A. J. [*H. J. van Woesik*]
Veer M. de, 33, Paleisweg
Veerappen K., 47, Klingenstraat
Veeren R., 68, Poloniaweg
Veersema J., 58-82, Paleisweg
Vegt A. N. v. d., 90
Veitch R. N., 186
Velde H. F. v. d., 129
Velderman Jr. J. Ph., 72-118
Veldman J. [*J. Smit*]
Velge Mej.
Veltens J. J., 91
Velthuijsen E., 95
Veltmaat H. J., 181
Ven Jzn. A. J. van der, 122
Ven C. H. v. d., 118
Ven L. C. v. d., 130
Verburgh A. H., Paleisweg
Verduin C. C.
Verduin J. H. N.
Vergoed G. J., 181
Verhagen Metman L., 180
Verheule Ch. [*C. W. Esam*], 92

P.V. PONOSAMY PILLAY

Hüttenbachstraat.

Handelaar in alle soorten Schilderijen, Schilderijlijsten, Kartonnen lijsten voor portretten, Luxe artikelen enz.

Agent voor de CALCUTTA GRAMOPHONE Co., Ltd.

Fabrikant van de „EASTERN MINERAL WATERS".

MEDAN, TEBING TINGGI DELI.

= TELEFOON =

Medan No. 159. T. Tinggi No. 59.

Heeft steeds in voorraad:

GLASRUITEN

geschikt voor tabakschuren

GLAZEN DAKPANNEN, ¶ ¶ ¶ ¶ ¶ ¶

wit en gekleurd

¶ ¶ ¶ ¶ ¶ ¶ GLAS, SPIEGELGLAS.

Heeft in voorraad:

Buntglaspapier

in diverse soorten.

Houdt zich mede aanbevolen voor het maken van

zinken en dakbedekkingen, blikken schablonen voor merken.

ALLES TEGEN BILLIJKE PRIJZEN.

Eigenaar . . . . . P. V. Ponosamy Pillay
Beheerder . . . . . N. N. Peters
Klerk . . . . . Hadji Samsoedin.

Verhoeff J. G., 160
Verleye J. C.
Vermeer M., 91
Vermeesch M., 68, Paleisweg
Verschuil Mej. B. H., 16
Versluijs A., 122
Versluijs G., 143
Versteeg A., 56
Vervloet Adr. (*E. M. Theuvenet*), 56-68
Vervloet Alex. 56-68, Serdangweg
Vervloet Ch. 23-163
Vervloet W., Laboeanweg
Vervoort Dr. H., 84-162
Verweij & Lugard
Veth J. P., 121
Vetter A. (*M. J. M. Vorderman*), 46-93, Kanonnenweg
Vianen H. P. van, 47, Medan Hotel
Vink W. D., 101
Visser A., 123
Visser H. C., 63, Wilhelminastraat
Visser L., 91
Visser H. J. de, 136
Visser M. C. de, 149
Visscher M. H. de
Vitie D. D. Mac., 165
Vlierden D. C. M. van, 149 ×
Voûte W. O., (*Luff*), 144
Voet W. M. v. d., 33, Wilhelminastraat
Vogel A. J. P. J., 41, Mangalaan
Vogel O., 92
Volders H. C., 159
Volker P.
Vollenhoven C. van, 163
Volxem G. van (*Heinke*), 134
Voogt Joh. E. de, 177
Voogt N. W. de
Vooren J. W., 122 ×
Voorinck Mr. J., 11, Raadsweg
Voorwijk Y., 130
Vos Fransz, 139
Vos G., 180
Vos G. H. D., (*M. Voskuil*), 33, Luitenantsweg
Vos J., 151
Vos W. J. 164
Vos E. P. H. de, 57
Vos tot Nederveen Cappel J. J. de, 32-42, Sennalaan

RATHKAMP & Co.

Apothekers, Medan.

Handel in :

CHEMICALIEN — DROGERIJEN

PHOTOGRAPHIE-

DEPOTARTIKELEN — VERBANDSTOFFEN

BENOODIGDHEDEN

BRILLEN — PINCE-NEZ

enz.

Alle goederen worden tegen Javaprijzen geleverd.

Voor ondernemingen speciale condities.

Vos van der, 140
Vosmeer W., 62, Poloniaweg
Vriens Dr. J. G. C. (*J. H G. v. d. Drift*), 8-11-17-25-37, Kanonnenweg
Vries A. de, 91
Vries A. N J. de, 96
Vries H. de (*Benjamins*), 91
Vries H. E. de, 34, Hongkongstraat
Vries L. de (C. P. Schoevers), 51-1[illegible]7 ×
Vries A. Pijlger de (*C. Kanne*),
Vries P. de, 177
Vrind A. M. J. de, 34
Vrolijk A.
Vruink Th. J, W., 149

W

Waard A. de, 91
Wairisal J.
Wakker H. A., 55, Mangalaan
Waldeck K. [*C. C. H. Perk*], 163
Wallinger F. Arnold, 176
Wallintoekan, 173
Walle C. van der, 86, Bentengweg
Wally J. [*H. Boumann*]
Walstra F. B. H.
Walter D. J. W. P.
Walter W.
Wälti H., 41, Poloniaweg
Wamelink H., 75-91
Wantuch F., 91
Wantuch J., 91
Ward E. R , 106
Warden A , 187
Warden J , 188
Wardenburg J. D. (*M. H. v. d. Hoven*), 32, Timorstraat
Warns J. C., 138
Wattimena N. J., 6
Watkins P. V., 127
Weber J. J., 100
Weber P , 164
Weber R., 177
Weeren J. v., 147
Weersma R. L.
Weglan H. F., 131
Wegmann A M., 140

D. RENS.

TELEFOON No. 22.

Rijtuigfabriek

EN

Automobielhandel

MEDAN.

Directe importatie van

Amerikaansche Rijtuigen.

Steeds in voorraad of worden aangemaakt

RENSBUGGIES,
BENDY SEWAS,
PANIERS,
BENDY-PANIERS,
AMERICAINE-MYLORDS,
SINGAPORE-MYLORDS,
RENS-MYLORDS,
PALANKIJNS, etc, etc.

Op aanvraag worden steeds nieuwe modellen ontworpen!

Onderdeelen voor Rijtuigen.

Vraagt de alom gunstig beoordeelde

Prima Engelsche Paardentuigen

VERDER

Rijtuig lantaarns en alle stalbenoodigdheden.

Wegenroys Ph., 125
Weide T. v. d., 177
Weidmann, 48
Weigand L., 20-22-24-25-162
Weinmann Otto, 189
Weiss Dr. A., 84-106-185
Weissman B J., 126
Weissenbruch Herman (*M Schmidt*)
Wellan J. W. J. 5-38, Mangalaan
Welman P. A., 187
Weltevreede A., 131
Werf S van der
Werff G. E. v. d., 188
Wernas W. H., 138
Wernas J.
Werner J., 41, Poloniaweg
Wernthal E., 189
Wertheim Salomonson F. C. M., 112
Wertmölder J. B., 164
Wesseling H., 124
Wessels O.
West A., 171
West J. N., 32
Westenbergh H. J. W. (*A. M. v. Maanen*), 26-32-36-79-144
Wester E., 144
Westerkamp F. H. (*H. Noordhoorn v. d. Knijf*]
Westerman R., 129
Westerveld G.
Westerveld H. J., 160
Westphal H., 172
Westphal W. [*Mulsow*], 172
Wesphalen H. H, 91
Wetering H. v. d., 147
Wetselaar N. C., 180
Wetter Mej. N., 71
Wetter N.,
Weverling G. [*M. C. Blok*], 126
Weijergang M. D. [*R. F. C. Nahmens*], 100
Weijerman F, 118
Weijerman J., 157
Whitacker B., 173
Wichelmann H., 171
Wicherlink A., 112
Wicherlink F C., 114
Wicherlink R., 91
Wiebenga E. G. [*Zeijdel*], 53-83, Mangalaan

Ondergeteekende eigenaar van het van ouds ter Sumatra's O. K. bekende

RUNNYMEDE HOTEL

geheel gerestaureerd met nieuw Paviljoen aan zee gelegen, houdt zich minzaam bij het reizend Deli publiek aanbevolen.

A. KERDIJK

Telegramadres

RUNNYMEDE - PENANG.

Wiebenga Zeijdel Mevr. J. J. P., 85, Mangalaan
Wiegmans F. A. L., 175
Wiegmans J. F., 151
Wiemans L. G. (*J. Kaptijn*), 43, Mangalaan
Wiene C., 164
Wierenga J. C., 62, Hotel de Boer
Wietzes F., 11-12-13, Paleisweg
Wiggers A. L. D., 55, Krugerstraat
Wilde A. J P. de, 138
Wilde E. de (*C C Kretschmer*), 111
Wilde Jac., 138
Wildi C., 64
Wilkens F. A., 138-139-173
Willebrand J. C. (*G. van Raalt*) 58, Wilhelminastraat
Willemse F. J. J. M., 119
Willemse Mej J.
Willemsen C E., 5, Krugerstraat
Willemsen W. K. L., 112
Willis L., 168
Wiltern W., 60, Mangalaan
Wilten Mej. S., 30
Wills G., 47
Willweber M 189
Winckel Ch.
Wingerden B. C. van, 63, Mangalaan
Winiger P., 126
Winkel P. J. te, 12-42-113
Winkeler P. E., 180
Winser L E., 41, Kroesenstraat
Wirix H., 32, Sennalaan
Wiselius Mej. C.
Wit J. de
Witmans J. C. J., 116
Witmer H., 115
Witt W. B., 107
Witte H. de
Witte F. G. W.
Wittenrood F. E., 29-55, Gang Mantri
Wittern W.
Witteveen J. C. (*C. Vermeer*), 117, Laboeanweg
Witzes
Wohlgemuth E., 146
Wolfersdorff O. v., 78-172
Wolff J. (*A. J. v. d. Berg*), 166
Wolff R., 129 ×
Wolff Rud,, 146

SHIBUYA
MEDAN
TELEFOON 228.

Heeft in voorraad:

Alle soorten Japansche goederen.
Verpakking gegarandeerd uitstekend breukvrij.
Verzendt goederen overal heen direct uit KOBE, YOKOHAMA en JAPAN.

Agent van

De Taihei Life Insurance Co., Ltd.
TOKIO.

Alleen vertegenwoordiger van

De Dainippon Breuery Co, Ltd.
TOKIO.

SHIBUYA
TELEFOON 228 MEDAN.

Wolffhügel E., 164
Wolk Mej Chr van der, 21, Timorstraat
Wols van der Wel P. C., 68-80, Serdangweg
Wolsheimer E. C., 73, Medan Hotel
Woltersdorff E.
Woodhouse A., 187
Worm R. v. d., 29
Woude J. J. van der, 38
Woudsma P. C. (*W. Wigman*), 117, Laboeanweg
Woudenberg K. van, 96
Wuest J. F. T., 181
Wijdeman H. J., 68, Krugerstraat
Wijnberg R. G. J., 20-53, Serdangweg
Wijers G. M., 131
Wijers J. G., 102
Wijk J. van, 130
Wijl Dr. A. von, 84-92-136-167
Wijs W., 135
Wijsman J. J., 116

Y

IJdo J. H. B., 185
IJdo H. B., 175
IJpes W. K. H., 7
IJspeert R., 32-37-85, Serdangweg
IJseldijk P. G. van, 32
IJzeren A. M. van, 24-117, Deli Mij. laan
IJzeren M van (*M. A. v. d. Horst*), 24, Laboeanweg
Yamato & Co, 71, Hüttenbachstraat
Yonge D. W.

Z

Zachariah, 168
Zadelhoff J. L. van, 151
Zadelhoff H. van, Medan Hotel
Zangg E., 175
Zavorka G., 41, Poloniaweg
Zee A. v. d., 63, Paleisweg
Zeehuisen J. C., (*J. M. Houtgraaf*), 148
Zeeman J. W. A. F., 35-80, Voorstraat
Zeeuw J., 112
Zeeuw v. d. Laan J. L., 161
Zeijdel G., 30, Gang Mantri
Zeiss F., 141

G. H. SLOT & Co.

Medan ⁂ ⁂ Penang

LEVEREN

alle mogelijke Estate-benoodigdheden, Landbouwgereedschappen, etc.

AGENTUREN:

East Asiatic Co Ltd. — Copenhagen. — Schepen.
London and Lancashire Brand assurantie Maatij.
Amsterdamsche Maatij. van Levensverzekering.
Apollinaris Co. Ltd.
W. Hoogenstraaten & Co Leiden — Provisiën.
Andrew Jule & Co. — Meel — Koolzuur.
Carreras, Ltd. — Tabak en Sigaretten.
Mignot & de Block, Eindhoven } Sigaren.
C. J. Boele Kampen }
Th. Niemeyer. — Shag tabak, merk „SAMSON".
Levert en Schudel — Likeuren — Jenever.
Ch Kupferberg & Co. Mainz. — Champagne
Pierre Chabanneau & Co. — Cognac.
Ledger Sons & Co. Glasgow. — Isle of Shye Whisky
Mahler Besse & Co. Bordeaux } Roode en Witte
J. Dukkers & Zoon. s'Hage } Wijnen
J. Langenbach & Sohne. Worms. Rijn- en Moezelwijnen.

A. & F. Parkers & Co. Ltd. — Gereedschappen

O. K. Cement.

Het beste, bekendste en goedkoopste Cement op de markt.

Zeitler A., 140
Zeitlin H., 56-62, Wilhelminastraat
Zelvelder J., 121
Ziemssen G. (*S. Wilwans*)
Ziegeler J. W. (*B. J. G. Arends*), 180
Zinck G., 64 ×
Zoelen H. J. van, 91
Zoelen Th. J. J. van, 33, Kerkstraat
Zollinger E., 109
Zuijllen W. van (*L. A. T. Swart*), 14, Kesawan
Zurak A., 91
Zwaan L. v. d.
Zwager J A
Zwart Z., 162
Zwet M. C v. d. (*J. M. Dil*), 179
Zwijndregt F. A. van, 163
Zijlstra K., 33, Wilhelminastraat
Zijlstra S. H.

TRADING COMPANY LIMITED

SOEY TEK BIE

Opgericht 1887.

Telegram adres **SOEY TEK BIE** A.B.C. Code 5th. Ed.

Groote Toko van Provisiën en Dranken.

:: TELEFOON No. 230 ::

EENIG IMPORTEUR:

Provisiën Tieleman & Dros,
Beverwijk, Ter Marsch & Co.
Morton, Crosse & Blackwell.

Sigaren van verschillende merken

Complete Keukengereedschappen, Eetserviezen, Mooie Hang- en Staande Lampen, Gravures, Glaswerk Waschstellen. Muurfonteinen :-: :-:

Bekende Franche Parfumerieën

Agent voor Ooskust Sumatra van

de „New Zealand Fire Insurance Co. Ltd."

Gevestigd te New Zealand.

Directeur Wee Swee Boo

Procuratiehouder Tjong Djin Lie
Cor v/d Eng. taal
Tevens kassier Lim Siew Tiong

Employes:

Lie Hok Lim — Tjong A Poen
Khor Lan Thuan — Jo Tjeng Soei
Jo Joe Tjiang — Tjong A Sioe
Jauw Po Hien — Tan Eng Moh
Inlandsch Schrijver Mohamat Hakim

ALFABETISCHE NAAMLIJST

Maatschappijen en Eigenaren van Ondernemingen

Het cijfer verwijst naar de bladzijde.

Mijnbouw.

De Bataafsche Petroleum Maatschappij, 89-91
Houtaankap Maatschappij Mandan Tepong, 92
Maatschappij tot Mijn Bosch- en Landbouw Exploitatie in Langkat, 91-92
Midden Sumatra Handel Maatschappij, 92
Sumatra Borneo Mijnbouw Syndicaat, 92

Cultures.

A

Aktiebolaget Limau Manis Kautschukplantage, 93
Algemeene Cultuur Maatschappij, 93
Amsterdam Bedagei Tabak Compagnie, 94
Amsterdam Deli Compagnie, 94
Amsterdam Langkat Compagnie, 97
Amsterdam Padang Compagnie, 98
Amsterdam Serdang Tabak Compagnie, 99
Anglo Sumatra Rubber Estates Ltd., 100
Asahan Sumatra Rubber Estate Ltd., 101
Asahan Syndicaat (Silau Toewa Syndicaat) , 101
Asahan Tabak Mij. „Silau" (Insulinde Cultuur Synd.), 102

B

Bah Lias Tobacco & Rubber Estates Ltd., 102
Balai Kaijang (Bluntschli), 103
Balei Gadja Syndicaat, 103
Bandar Sumatra Rubber Coy. Ltd., 104
Bangoen Landbouw Maatschappij, 104
Batang Ara Cultuur Maatschappij Tamiang, 105
Batoe Bahra Cocos Syndicate, 105
Bajan Sumatra Rubber Maatschappij, 105
Batu Rata (Sumatra) Rubber Plant. Ltd., 106
Bila (Sumatra) Rubber Lands Ltd., 106
Bindjey Tabak Maatschappij, 107
Boekit Melintang Syndicaat, 108

SUMATRA SLACHTERIJ

MEDAN

de oudste Europeesche Slachterij in Deli
Ingericht volgens de eischen des tijds.

Gevestigd in de nieuwe daarvoor
expresselijk gebouwde localen.

**Levert vleesch van uitgezocht
jong en vet slachtvee.**

op Europeesche wijze opgemaakt



**Machinaal
gesneden
vleeschwaren**

als: Ham, rookvleesch
en
diverse worstsoorten.

C

Central Sumatra Rubber Estates Ltd., 108
Compagnie des Caoutchoucs de Padang, 108
Cultuur Maatschappij China Kasih, 109
Cultuur Maatschappij Dolok Marangir, 110
Cultuur Maatschappij Serangdjaja, 110

D

Deli Batavia Maatschappij, 111
Deli Batavia Rubber Maatschappij, 113
Deli Cultuur Maatschappij, 114
Deli Langkat Tabak Maatschappij, 116
Deli Maatschappij, 117
Deli Moeda Plantage Maatschappij, 124
Deli Padang Maatschappij, 124
Deli Rubber Maatschappij N.V., 125
Dolok Baros Caoutchouc & Koffie Cultuur Mij,, 126
Dolok Rubber Estates Ltd., 126

E

Eastern Sumatra Rubber Est Ltd., 127

G

Glen Bervie Rubber Coy Ltd. The, 127
Goenoeng Malajoe Plantagengesellschaft, 127

H

Hessa Tabak Maatschappij, 128
Holland Amerikaansche Plantage Mij., 128
Holland Deli Compagnie, 131
Holland Sumatra Tabak Mij., 132
Huileries de Sumatra (Societe Anonyme), 133

I

Indische Rubber Compagnie, 133
Insulinde (Sumatra) Rubber and Tobacco Est. Ltd, 133
Insulinde Cultuur Synd. (Asahan Tabak Mij. „Silau"), 102

J

Johannesburg, 134

K

Kwala Rubber Estates Ltd. The, 134

L

Lankat Rubber Compagnie Ltd., 136
Langkat Sumatra Rubber Co. Ltd., 135
Langsar Land Syndicaat, 134
Langsar Sumatra Rubber Co., Ltd. 134
Langkat Tabak Maatschappij, 135

T. A. C.

Küttenbachstraat :: Telefoon No. 279

Marchands - Tailleurs.

Dames en Heeren Modes.

Beleefd
aanbevelend

J. HOFLAND, Chef Coupeur.

Laras Sumatra Rubber Estates Ltd., 137
London Langkat Syndicaat Ltd. The, 137
London Sum. Rubber and Produce Est. Ltd., 138

M

Marbau Rubber Maatschappij, 138
Marihat Sumatra Plant. Co. Ltd., 139
Medan Tabak Mij., 139
Mendaris (Sumatra) Rubber & Prod. Est. Ltd., 141
Mopoli Estate, 142

N

Nederl. Ind. Land Syndicaat N. V., 143
Nederl. Langkat Rubber Mij., 143
Nederl. Rubber Mij., 144
Noord Sumatra Rubber Cultuur Mij., 183

O

Onderneming Semadam, 161
Onderneming Piasa Oeloe, 191

P

Padang Tabak Mij., 145
Panigoran Kultur Mij., 146
Plantations de Telok Dalam, 146
Poeloehan Rubber Mij., 146
Priok Estate, 146

R

Ramoenia Cultuur Maatschappij, 147
Rampah Cocoanut Estates Ltd., 148
Rimboen Tabak Maatschappij, 148
Rotterdam Asahan Tabak Maatschappij, 149
Rotterdam Deli Hevea Ltd., 150
Rotterdam Deli Maatschappij, 150
Rubber Maatschappij Ambaloetoe, 152
Rubber Cultuur Maatschappij Amsterdam, 152
Rubber Maätschappij Poelau Rambong, 155
Rubber Cultuur Maatschappij Tandjong Semantoh, 155
Rubber Cultuur Maatschappij Timbang Deli, 156
Rubber Cultuur Maatschappij Soengey Rajah, 157
Rubber Maarschappij Basilam, 157
Rubber Maatschappij Si Boelan, 158
Rubber Maatschappij Silau Doenia, 159
Rubber Plantations Investment Trust Ltd., 160

VERWEY & LUGARD'S
Automobiel Maatschappij

In Holland
's-Gravenhage
Amsterdam
Arnhem

Filiale Medan

In Ned Indië
Soerabaja
Batavia
Semarang
Djocja
Medan
Tebing Tinggi

Automobielen
4 Cyl.

F.I.A.T.
SPYKER
ORYX
HORSCH

Vrachtwagens
Büssing
en
Lacre.

Telefoon No. 73
Huisnummer 182.

Speciale wagens
voor
de tropen en
bergterrein.

S

Sennah Rubber Compagnie Ltd., 161
Senembah Maatschappij, 162
Serdang Central Plantation Ltd., 165
Serdang (Sumatra) Rubber & Produce Est. Ltd., 165
Serdang Tabak Maatschappij, 166
Shanghai Sumatra Tabak Compagnie, 167
Siak (Sumatra) Rubber Estate, 168
Sialang Rubber Estate Ltd., 168
Silau Toewa Syndicaat, 169
Simeloengan (Sumatra) Rubber Syndicaat, 170
Simpang Sumatra Rubber Coy., 170
Soengei Bloetoe, 170
Soengal Tabak Maatschappij, 171
Soengei Diski, 171
Soengei Moesam Rubber Syndicaat, 172
Soengei Lipoet Cultuur Maatschappij, 172
Soengei Rampah Rubber Compagnie Ltd., 172
Sumatra Caoutchouc Maatschappij, 173
Sumatra Cultuur Maatschappij, 174
Sumatra Consol. Rubber Est. Ltd. 175
Sumatra Hevea Comp., 175
Sumatra Para Rubber Plant. Ltd. 175
Sumatra Penang Rubber Planting Syndicate Ltd. 176
Sumatra Plantage Maatschappij, 176
Sumatra Propr. Rubber Plant. Ltd., 177
Sumatra Rubber Cultuur Maatschappij Serbadjadi, 177
Sungei Buaya (Sumatra) Rubber Cpy., 178
Sungei Karei (Sumatra) Rubber Est. Ltd., 178

T

Tabak Maatschappij Arendsburg, 179
Tabak Maatschappij Krapoh, 181
Tabak Maatschappij Sennah, 181
Tabak Maatschappij Tjinta Radja, 182
Tanah Datar Rubber Est. Ltd., 184
Tanah Hitam Hilir, 184
Tandjong Rubber Comp., 185
Toerangei Rubber Comp., 185

U

United Langkat Plant. Comp., 186
United Serdang (Sumatra) Rubber Plant., 188
United Sumatra Rubber Est. Ltd., 190

W

Wampoe Tobacco and Rubber Est. Ltd., 190

Maatschappij tot Exploitatie van IJsfabrieken
in Nederlandsch Indië.

Eerste IJsfabriek
TE
MEDAN.

Geheel naar de eischen des tijds ingericht.

Beslist zuiver ijs, hygienisch vervaardigd.

Telefoon 261.

ALFABETISCHE NAAMLIJST

DER

ONDERNEMINGEN.

Het cijfer verwijst naar de bladzijde

Voor zoover opgegeven wordt achter iedere onderneming het naastbijzijnde postkantoor of station vermeld.

A

Onderneming	Postkantoor	Station
Adolina, 166	Perbaoengan	Perbaoengan
Adolina Oeloe, 167	idem	idem
Aik Songsongan, 154	Tandjong Balei	T. Balei H. *)
Ajer Poetih, 130	Kisaran	T. Balei H. *)
Ambaloetoe, 152	idem	Tebing Tinggi
Amplas, 95	Medan	Kampong Baroe
Arnhemia, 151	idem	Arnhemia

B

Bah Boelian, 108	Tebing Tinggi	Tebing Tinggi
Badja Linggei, 99	Tebing Tinggi	Tebing Tinggi
Bajan, 105	Langsar	Bajan
Bahilang, 150	Tebing Tinggi	Tebing Tinggi
Bahsoemboe, 98	Tebing Tinggi	Tebing Tinggi
Balai Kayang, 103	Siak	
Balei Gadjan, 104	Tandj Poera	Tandjong Poera
Baloewa, 165	B. Poerba	Bangoen Poerba
Bandar Baroe, 126	Medan	Arnhemia
Bandar Bedjamboe, 125	Tebing Tinggi	Tebing Tinggi
Bandar Klippa, 118	Medan	Bandar Klippa
Bandar Kwala, 178	Galang	Galang
Bandar Maria, 101	B Poerba	Bangoen Poerba
Bandar Negri, 113	Galang	Galang
Bandar Pinang, 104	Galang	Galang
Bandar Slamat, 154	Tandj. Balei	T. Balei H *)

*) Havenplaats.

Onderneming.	Postkantoor.	Station.
Bandar Taloe, 159	Kwala	Kwala
Bangoen, 105	Pem. Siantar	Tebing Tinggi
Bangoen Poerba, 190	B. Poerba	Bangoen Poerba
Basilam, 157	Bindjei	Selesseh
Batang Ara, 105	Kw. Simpang	Pangk. Brandan
Batang Kwis, 163	Medan	Batang Kwis
Batang Sapongal, 106	L. Bilik	Paneh *)
Batoe Gingging, 169	B. Poerba	Bangoen Poerba
Batoe Lokong, 189	idem	Peroemboekan
Batoe Rata, 106	Galang	Petoemboekan
Begerpäng, 189	B. Poerba	Sialang
Bekalla, 119	Medan	Bekalla
Bekioen 97	Kwala	Kwala
Belawan, 120	Medan	Pandang Boelan
Bengabing, 158	Perbaoengan	Lidah Tanah
Besar Malingae, 126	L. Roekoe	T. Tinggi
Bijawak, 161	Lab. Bilik	
Bindjeij, 107	Bindjei	Timb. Langkat
Blankahan, 135	Kwala	Kwala
Boekit Maharadja, 127	P. Siantar	Tebing Tinggi
Boeloe Tjina, 121	Bindjei	Diski
Brussel, 173	Lab. Bilik	Lab. Bilik
Bukit Melintang, 108	Bindjei	Kwala Bingei
Bukit Sentang, 177	Tandj. Poera	Setjorei
C		
Calixberghe, 162	Laboean Bilik	
Carolusburg, 134	Bengkalis	
China Kasih, 109	Rampah	Rampah
D		
Damoen 134	Bengkalis	
Deli Moeda, 124	Perbaoengan	Lidah Tanah
Deli Toewa, 119	Medan	Deli Toewa
Deli Toewa Sebrang, 140	Medan	id.
Doerian Moelau, 187	Bindjei	Pad. Tjermin
Doesoen Oeloe, 170	Lab. Roekoe	Teb. Tinggi
Dolok Baros, 126	Medan	Arnhemia
Dolok Marangir, 110	Teb Tinggi	Teb Tinggi
Dolok Masihoel, 132	idem	idem
Dolok Oeloe, 114	P. Siantar	idem
Dolok en Taloen Seragih, 126	Lab. Roekoe	idem

*) Havenplaats.

F

Onderneming	Postkantoor	Station
Frankfurt, 166	Perbaoengan	Perbaoengan

G

Cadja Muntah, 157	Langsa	Pangk. Brandan
Galang, 156	Galang	Galang
Galang Barat, 154	id.	id.
Gallia, 94	B. Poerba	B. Poerba
Gedong Brara	Kw. Simpang	Pangk. Brandan
Gedong Djohore, 111	Medan	Ged. Djohore
Germania, 115	idem	Soenggal
Glen Bervi, 127	Tandj. Poera	Gebang
Gloegoer, 95	Medan	Diski
Goedang Bessi, 164	idem	Deli Toewa
Goenoeng Kataran, 152	Teb. Tinggi	Tebing Tinggi
Goenoeng Kwali, 101	Lab. Roekoe	idem
Goenoeng Melajoe, 127	Tandj. Balei	
Goenoeng Rinteh, 164	Medan	Deli Toewa
Goerach Batoe, 130	Kisaran	Tandj. Balei *)
Gohor Lama, 136	Tandj. Poera	Stabat
Greahan, 101	Bang. Poerba	Bang Poerba

H

Heinidale 154	Galang	Galang
Helvetia, 120	Medan	Poeloe Brajan
Hessa, 128	Tandj. Balei	T. Tinggi
Hevea, 175		

J

Johannesburg, 134	Bengalis	

K

Kali Tawang, 165	Loeb. Pakam	Loeb. Pakam
Kalahoen Penang, 96	Medan	Kalah. Penang
Kaloendang, 162	Lab. Bilik	
Kampoeng Baroe, 118	Medan	Kedei Doerian
Kampoeng Iney, 182	Tandj. Poera	Kwala Bingei
Kampoeng Lalang, 115	Medan	Soenggal
Kampoeng Lima, 166	Perbaoengan	Perbaoengan
Karasaän, 143	Siantar	Tebing Tinggi
Kebon Baroe, 171	Medan	Soenggal

*) Havenplaats

Onderneming.	Postkantoor.	Station.
Kebon Kopi, 127	Tandj. Poera	Gebang
Kebon Pisang, 118	Medan	Kebon Pisang
Kedeh Damar,		
Kedeh Meinoe, 126		
Kisaran, 129	Kisaran	T. Balei H. *)
Klambir Lima, 180	Medan	Soenggal
Kloempang, 180	Medan	Soenggal
Koemoer	Kw. Simpang	Pangk. Brandan
Kotangan, 144	Galang	Galang
Kotari, 182	id.	id.
Kwala Begoemit, 121	Bindjei	Kw. Begoemit
Kwala Bingei, 123	id.	Kw Bingei
Kwala Krapoh	Tandj. Slamat	Tandj Poera
Kwala Mentjirim, 123	Bindjei	Timb. Langkat
Kwala Namoe, 141	L. Pakam	Loeboeq Pakam
Kwala Pessilam, 148	Tandj Poera	Tandj. Poera
Kwala Simpang, 157	Kw. Simpang	Pangk. Brandan
Kwala Piasa, 131	Kisaran	T. Balei H. *)
	L	
Lalang Pandjang, 171	Bindjei	Diski
Langkat Estate, 143	Tandj. Poera	Tandj. Poera
Lau Boentoe, 107	Kwala	Kwala
Laut Tador. 142	Teb. Tinggi	Teb. Tinggi
Liberta Perdangan, 144	idem	L. Roekoe
Liberia, 153	Perbaoengan	Tel. Mengkoedoe
Lidah Tanah, 176	Lab. Roekoe	Teb. Tinggi
Lima Laras, 105	idem	T. Tiram H. *)
Lima Poeloe, 109	idem	Teb. Tinggi
Limau Manis, 93	idem	idem
Lingga, 149	Medan	Diski
Lobo Pakam, 174	L. Pakam	Loeboeq Pakam
Loeboe Dalam, 121	Bindjei	Kw. Begoemit
Ludwigsburg, 136	Tandj. Poera	Stabat
	M	
Mabar, 115	Medan	Titipapan
Mariendal, 118	Medan	Kedeh Doerian
Marihat, 139	P. Siantar	Teb. Tinggi
Martabing, 147	Teb. Tinggi	idem
Martoba, 160	P. Siantar	idem

*) Havenplaats.

Onderneming	Postkantoor	Station
Medan, 118	Medan	Kebon Pisang
Mendaris, 142	Teb. Tinggi	Teb. Tinggi
Milano, 139	Lab. Bilik	Paneh H *)
Mopoli, 142	Kw. Simpang	Pangk. Brandan
	N	
Naga Hoeta,	Teb. Tinggi	Teb. Tinggi
Naga Timbool, 190	B. Poerba	Petoemboekan
Namoe Oekoer, 122	Bindjei	Timb. Langkat
Namoe Oengas, 133	Tandj. Poera	Tandj. Slamat
Namoe Rambei, 189	B. Poerba	Petoemboekan
Namoe Trassi, 123	Bindjei	Timb. Langkat
	O	
Oepah, 183	K. Simpang	Pangk. Brandan
	P	
Pabatoe, 151	Teb. Tinggi	Teb. Tinggi
Padang Boelan, 96	Medan	Pad. Boelan.
Padang Brahrang, 186	Bindjei	Brahrang
Padang Lenggong, 170	Teb. Tinggi	Bamban
Padang Tjermin, 187	Bindjei	Pad. Tjermin
Padang Toealang, 175	Tandj. Poera	Tandj. Poera
Paggar Marbau, 174	L. Pakam	Paggar Marbau
Paija Bakong, 122	Bindjei	Diski
Paija Djamboe, 188	Bindjei	Selesseh
Paija Mabar, 145	Teb. Tinggi	Bamban
Pangkattan, 175	Lab. Bilik	Lab. Bilik
Panigoran, 146	idem	
Pantjoeran Batoe, 151	Rampah	Rampah
Patoembah, 164		
Pematang Terap	Medan	Deli Toewa
Perdagangan, 144		
Perdaus, 159	Teb. Tinggi	L. Roekoe
Pernantian, 173	Lab. Bilik	Lab. Bilik
Pertjoet, 116	Medan	Titipapan
Petatel, 137	Lab. Roekoe	T. Tiram H. *)
Piasa Oeloe, 191	Tandj. Balei	Tandj Balei H.*) Teb. Tinggi
Plintahan, 148	Sei. Rampah	Sei. Rampah
Poeloe Braijan, 120	Medan	Poeloe Brayan
Poeloe Gambar, 181	L. Pakam	Galang

*) Havenplaats

Onderneming.	Postkantoor.	Station.
Poeloe Radja, 133	Tandj. Balei	T. Balei H. *)
Poelau Rambong, 155	Kwala	Pad. Tjermin
Poeloe Tagor, 125	Galang	Galang
Poengei, 122	Bindjei	Poengei
Polonia, 118	Medan	Kampong Baroe
Priok, 146	Perbaoengan	Bamban
	R	
Ramboeng, 170	Rampah	Rampah
Rambong Si-Alang, 159	idem	idem
Ramboetan, 96	Teb. Tinggi	Ramboetan
Ramoenia, 147	L. Pakam	Serdang
Rantau, 184	Kw. Simpang	Pangk. Brandan
Rimba Sawang	idem	idem
Rimboen, 148	Medan	Diski
Rotterdam A., 171	id.	id.
Rotterdam B., 171	id.	Soenggal
	S	
Saentis, 116	Medan	Titipapan
Saint Cyr., 116	id.	Padang Boelan
Salahadji, 110	P. Brandan	P.Brandan
Sampali, 119	Medan	Poeloe Brayan
Sarang Giting, 114	Galang	Galang
Selayang, 140	Bindjei	Seleseh
Semadam, 161	Kw. Simpang	Pangk. Brandan
Sembahe, 96	Medan	Kal. Penang
Sennah, 181	L. Pakam	Galang
Sentang, 149	Kisaran	Teb. Tinggi
Serbadjadi, 177	Galang	Galang
Serbangan, 129	Kisaran	T. Balei H.)
Serapoh, 138	Tandj. Poera	Tandj. Poera
Si Alang, 159	Bang. Poerba	B. Poerba
Sialang, 169	idem	idem
Siantar, 160	P. Siantar	Teb. Tinggi
Sibarau, 145	Teb. Tinggi	idem
Si Boelan, 158	idem	idem
Silau Doenia, 159	Galang	idem
Silau Toea, 169	Kisaran	T. Balei H. *)
Silinda, 183	Bang. Poerba	Bang. Poerba
Simapang, 156	Galang	Galang
Samarito, 160	P. Siantar	T. Tinggi
Simpang Ampat, 100	Perbaoengan	Perbaoengan

*) Havenplaats.

Onderneming	Postkantoor	Station
Simpang Kanan	Kw. Simpang	Pangk. Brandan
Simpang Kiri	idem	idem
Si Paré Paré, 177	Teb. Tinggi	Teb. Tinggi
Soeka Djadi I en II, 168	Pakan Baroe	P. Baroe H. *)
Soekaloeweij, 165	Bang. Poerba	Bang. Poerba
Soeka Radja, 158	Kwala	Kwala
Soekaranda 97	id.	Padang Tjermin
Soengei Behasa, 164	Medan	Batang Kwis
Soengei Balei, 131	L. Roekoe	T. Balei H. *)
Soengei Bamban, 132	Sei. Rampah	Bamban
Soengei Bedjankar, 101	Lab Roekoe	Teb. Tinggi
Soengei Biroeng, 138	Teb. Tinggi	idem
Soengei Bloetoe, 170	idem	Bamban
Soengei Boenoet, 130	Kisaran	T. Balei H. *)
Soengei Bras, 179	Medan	Diski
Soengei Brohol, 103	Teb. Tinggi	Teb. Tinggi
Soengei Diski, 171	Bindjei	Diski
Soengei Gerpa, 187	Kwala	Kwala
Soengei Karang, 153	Galang	Petoemboekan
Soengei Karei, 179	Galang	Galang
Soengei Koekoes, 154	Lab. Roekoe	Teb. Tinggi
Soengei Krapoh, 181	Teb. Tinggi	idem
Soengei Krio, 180	Medan	Soenggal
Soengei Lipoet, 172	Kw. Simpang	P. Brandan
Soengei Mangkei, 144	Teb. Tinggi	L. Roekoe
Soengei Mentjirim, 179	Medan	Diski
Soengei Merah, 165	L. Pakam	Loeb. Pakam
Soengei Moesam, 172	Bindjei	Pad. Tjermin
Soengei Parit, 94	Rampah	Rampah
Soengei Pendjara, 136	Kwala	Kwala
Soengei Poetih, 144	Galang	Galang
Soengei Raja, 157	Kw. Simpang	Pangk. Brandan
Soengei Rampah, 173	Rampah	Rampah
Soengei Rengas, 170		Kwala
Soengei Roean, 135	Kwala	id.
Soengei Semeijang, 171	Medan	Diski
Soengei Sikambing, 141	Medan	Sei. Sikambing
Soengei Sikassim, 131	Lab. Roekoe	Tandj. Balei *)
Soengei Silau, 102	Kisaran	Teb. Tinggi
Soengei Sipoet, 119	Medan	Bekalla
Soengei Tampa, 137	Bindjei	Selesseh
Soengei Toean,	L. Pakam	Serdang
Soengei Toentoeng, 120	Medan	Arnhemia

*) Havenplaats.

T

Onderneming.	Postkantoor.	Station.
Tamboenan, 137	Kwala	Kwala
Tamiang 183	Kw. Simpang	Pangk. Brandan
Tamaram 167	Tandj. Poera	Tandj. Poera
Tanah Abang, 138	L. Pakam	Paggar Marbau
Tanah Besih, 109	Teb. Tinggi	Teb Tinggi
Tanah Datar, 184	L Roekoe	idem
Tanah Merah,	Teb. Tinggi	idem
Tanah H Hilir, 184	idem	idem
Tanah Radja, 129	Kisaran	Tandj. Balei H.*)
Tanah Radja, 133	Perbaoengan	Boeloe
Tandem, 112	Bindjei	Timb Langkat
Tandem Hilir, 113	idem	idem
Tandjong Bringin, 167	Tandj. Poera	Tandj. Poera
Tandjong Djatti, 121	Bindjei	Tandj. Djatti
Tandjong Genteng,	Kw. Simpang	Pangk. Brandan
Tandjong Kassau, 185	Tebing Tinggi	Tebing Tinggi
Tandjong Kleling, 98	Kwala	Kwala
Tandjong Koeba, 103	Tebing Tinggi	Tebing Tinggi
Tandjong Langkat, 98	Kwala	Kwala
Tandjong Morawa, 163	Medan	Batang Kwis
Tandjong Morawa Kiri, 163	Medan	Batang Kwis
Tandjong Pasir, 134	Tandj. Balei	Mengeidar H.*)
Tandjong Poetri, 158	Kwala	Kwala
Tandjong Semantoh, 155	Kw. Simpang	Pangk. Brandan
Tandjong Slamat, 123	Bindjei	Tandj. Slamat
Tandjong Slamat, 124	Medan	Pad. Boelan
Tebing Tinggi, 169	Tebing Tinggi	Tebing Tinggi
Telok Dalam 146	Tandj. Balei	Tebing Tinggi
Teloek Mengkoedoe, 153	Perbaoengan	Mengkoedoe
Timbang Deli, 156	Galang	Galang
Timbang Langkat, 112	Bindjei	Timb. Langkat
Titian Oerat, 100	Perbaoengan	Perbaoenhan
Tjabang Doewa, 106	Laboean Bilik	Paneh *)
Tjinta Radja, 182	Tandj. Poera	Kwala Bingei
Toentoengan, 120	Medan	Arnhemia
Toerangi, 186	Kwala	Kwala
Tomboeng		
Two Rivers, 140	Medan	Deli Toewa

W

Wampoe, 191	Bindjei	Selesseh

*) Havenplaats.

ALFABETISCHE NAAMLIJST

DER

Straten met haar bewoners te Medan.

Amoystraat.
—

Asahanstraat.
—

Balistraat.
J. J. v. Oostveen
J. N. Tamson

Bankastraat.
—

Bentengweg.
J. Hogervorst
Jhr. R J M. de Roy v. Zuidewijn
J. van Rij
C. v. d. Walle
IJsfabriek
J. A. Tempelaar

Billitonstraat.
—

Bindjeyweg.
—

Bombaystraat.
—

Calcuttastraat.
Mej. L. France
„ P. France
E. Mesters

Cantonstraat.
Ben Pearse
J. L. Lemaire

Celebesstraat.
—

Ceylonstraat.
—

Colombostraat.
—

Cremerstraat.
Ned Handel Mij.
F. Kehding
Prot. Kerk
Raadhuis
Javasche Bank
Hotel de Boer

Datoehstraat.
A. Azis

Deli Maatijlaan.
P. A. Colijn
P. H. Ledeboer
F. F. L. Platte
W. H. van Tijen
Kantoor Hoofd Administrateur
G. J. Kroese
A. M. van IJzeren
J. Thooft

Demmeniweg.
A A. v. d. Kloes
Dr H. Jacobs
F. E. Collard

Depotweg.
—

Electriciteitsweg.
C. Terlet
M. Trip
J. Mijs
E. v. d. Meer
A. L Mathewson
W. Anderson
A Cornfield
J. Cornfield
F. Bradwolff
Graaf van Ranzow
N. Hendrikse
F. Jansen
Herman A. Lefèbre

Gang Mantri.
E J. Enkoroma Coffie
J. A. L. Enkoroma Coffie
J. A. Frieser
J. Frieser
J. J. Lease
E. Lübeck
J. Moore
L. W Ostreig
J. W. v. d. Sluijs
F. E. Wittenrood

Hainanstraat.
—

Hakkastraat.
—

Hindoestraat.
—

Hongkongstraat.
F. H. van Domburg
Th. Bangert
Jhr. V. de Kuiper
W. Th. E. Nijhoff
J. J. de Preter
H. E. de Vries

Hotelstraat.
Guntzel & Schümacher
Chartered Bank
Medan Hotel

Hospitaalweg.
A. van Daalen
Mej. J. van Baalen
Mej. A. Ch. Brands

Huttenbachstraat.
A. Penning
W. v. d. Berg
Toko A Contant
Shibuya
Yomato
P. Eckstein
Medansche Drukkerij
Adm. Kantoor K. Onnes
B. Grünberger
P. Pillay
G. B. Rolla
Hüttenbach & Co.
Anglo Dutch Est. Agency Ltd.
Asahi
A. Dan
A. Nunn
J. Schuller t. Geursum
M. Singer

Javastraat.
J. C. Hamel
T. H. Buné
Bureau W. & W.
W. Levendag
H. Eijnthoven
P. Posthuma
Ch. R. Bischoff
C. R. L. Ducloux
H. E. R. Avies
J. Bendegom
H. O. Bethge
P. H. C. Levendag
C. Ch. F. C. Meijer
J. v. d. Steur

Julianastraat.
G. R. Smit
E. J. Ferdinandus
J. A. Leyten
P. J. Smit
J. Abegg
C. de Coningh
R. C. de Borst
F. G. Boussaroque
E. P. Linzbauer
J K. Smit

Kampementsweg.
Dr. J. D. Blankenberg
B. J. Beekman
A. C. P. van Cattenburgh
V. E. Segov

Kampong Aur.
H. v. d. Loon

K. Doerianweg.
—

Kanonnenweg.
A. Vetter
A. J. Lievegoed
J. Hallermann
A. Varekamp
D. v. Buren Schele
R. D. Jongeneel
L. Günther
G. V. D. Veen
E. W. F. Hendricks
Ch. A. Heyligers
H. B. van Marle
K. Baart
Dr. S. Tijmstra
C. E. Underwood
Basil Tedman
G. v Altens
Dr J. Vriens
H. F. Coelman

Kapiteinsweg.
J J. Melkert Sr.
J. J. Melkert Jr.
W. J. Abrahamsz
G. M. Knollaert
L. Ch. Lammerding
G. Lodder

Kerkstraat.
V. D. Coulet
Sumatra Slachterij
A. Bakx
A. C. Everaars
J. D. H, Kuyp
Th. J. van Zoelen
F. W. Specht

Kesawan.
E. Dhers
R. G. H. Harting
Firma J. Hallermann
Tjong A Fie
Chong Lee & Co.
J. J. de Heer, kantoor
D. Rens
Deli Slachterij

Kesawan.
Soey Tek Bie
J. Kleingrothe
E. Mesters
Sijpesteyn & Co.
v. Marle
Goldenberg & Co.
J. Cornfield
J. Paay
Seng Hap
Harrisons & Crosfield, kantoor
Toko v. d. Pol
Blijlevens
S. Brebde
N. V. S. Katz & Co.
W. v. Zuylen

Klingenstraat.
A. J. Dirk
P. J. Goossens
F. A. Lutzow
K. Veerappen

Kroesenstraat.
G. D. Clausing
W. H. Doop
E. van Hengel
G. Hirshfeld
H. Kuipers
A. Lelsz
R. H. Niestrasz
J. P. Rooze
A. Schwanke
A. Scipio
A. Tasche
L. E. Winser

Krugerstraat.
J. E. Frieser
C. E. Willemsen
H. J. Wijdeman
A. L. Wiggers

Langkatstraat.
—

Laboeanweg.
P. W. Modderman
F. E. Boissevain
J. v. d. Bosch
A. v. d. Pol
Europ. Hospitaal
Sanatorium
Hospitaal Deli Mij.
P.A.C.A. Woudsma
M. v. IJzeren
J. E. Quithoven
Im. Asyl
Im. Bureau
J. Liku
Lepra Hosp.
J. C. Witteveen
G. C. Post
Dr. R. Römer
A. G. de Bruin
Mr. H. J. Bool
Dr A. Kuenen
H. A. Barnouw
Dr. T. H. v. Hengel
H. J. E. Megens
K. Br. van Nidek
Th. J. W. de Chaufepié
G A. Huykman
P. W. van Rossum
W. Vervloet

Lombokstraat.
—

Luitenantstraat.
A. W. v. d. Brink
H. E. v. d. Brink
E. von Ranzow
Mej. C. von Ranzow
G. H. D. Vos

Madoerastraat.
—

Madrasstraat.
—

Maleischestraat.
—

Mangalaan.
J. R. Bakker
Mr. R. Slotema
A. Lichtenberg
Mr. G. S. Brandsma
A. J. P. J. Vogel
J. C. v d. Bie
E. Loocher
Dr. E. W. Remmert
J. W. J. Wellan
J. V. Campbell
E. G. Wiebenga
L. G. Wiemans
T. W. Dijkman
J. P. van Hell
L. B. Schravesande
L. H. Eman
H. A. Wakker
P. Plat
F. Egeter
B. C. van Wingerden
J. C. T. Carriere
Mr. F. v. d. Bosch
J. M. van Gils
C. A. Haggenmacher
Mej. v. d. Kolf
G. de Vries

Marktstraat.
—

Moskeestraat.
—

Negapatamsrraat.

Nienhuysweg
—

Nieuwe Markt.
—

Nieuwstraat.
G. Riemer
A. Korving
E. H. P. Hallegraeff
E. A. Ruzette
F. E. Ch. van Horn
J. P. Regnier
C. Brocx
A. Demetrius
W. Naessens & Co.
E. Horsting
H. H. Fenton
D. Proctor
R. B. Gilchrist
H L. Snowie
J. R. Goddard
A. C. Ruijchaver
H. L. G. Aernout
C. M. Creutz Lechleitner
Fröbelschool
Conraad
Tj. Hoekstra
A. J. Knuttel
G. Lauert

Oranje Nassoustraat.
W. Melville

Oude Markt.
—

Paleisweg.
E. J. de la Parra
Mr. H. Rahder
C. Blooker
Ch. P. Eilbracht
J. L. Neuteboom
L. W. Schaad
L. W. v. Suchtelen
J A. Lind
H. Ungerer
G. Hauert
H. Schreuel
F. W. Altheer
J. C. Mann Jr.
J. Hofland
Kurt Hecht
C. J. J. Janssen
T. F. A. Sulter
C. A. Schoggers
C. Jacobs
H. J. Fliers
R. C. Pastorie
F. A. Buil
1e Europ. Lagere School
J. Tisserant
Th. W. Lewis
Mr. E. Hesselink
C. Koek & Co.
J. Koning
C. Reygers
L. Seau
Raad v. Justitie
Weeskamer
G. A. Riechert
A. A. Verburgh
K de Force
J. A. Commerell
B. Fillet
C. D. Hartman
Dirk Keppler
J. Th. Maal
J. J. Meeuwse
E. A. Reep
A. G. A. van Reuth
A. B. W. Schaeffer
E. P. G. Schallenberg
G. A. P. v. Steenvelt
M. de Veer
M. Vermeesch
F. Wietzes
A. v. d. Zee

Parkstraat.
J. N. Eikema
H. Th. Raaf
O. E. Ridder van Rappard
S. J. Rutgers

Padang Boelanweg.
C. R. Eyle
J. Th. Bode
H. Gelderman
W. A. Janssen
H. A. K. Lefèbre
B. Suing
J. Tettelaar

Pakhuisstraat.
A. D. H. Smits
G. C. M. Smits

Pekingstraat.
Mej. G. Angenent
H. E. Angenent
Ch. W. Swartz

Pertjoelweg.
W. van Breukelen
M. van Breukelen
S. van Breukelen
Ch. v. Hooydonk

Poloniaweg.
D. A. den Boesterd
C. M. H. Siegmund
G. Sieger
Mej. A. E. C. den Berger
V. Darricarrere
A. H. O. Prins
Br. G. W, v. d. Feltz
Wed Spernoga
H. Helling
R. v. d. Broek
G. van Nieuwkerk
L. J. Roos
W. Vosmeer
J. W. Keenan
R. A. Schwab
Harrisons & Crosfield Ltd.
S. D. Kaper
S. C. Knappert
L. F. van Hell

Poloniaweg.
Wed. Niel
H. Feringa
A. A J. Petersen
V. Ris
W. C. A. Thomson
A. Th. Hamakers
R. Veeren
W. Arnoldus
J. C. W. Baerl
A. J. Copy
F. C. van Beukerink
G. Zavorka
J. Werner
H Wälle
H. Tissen
J. W. Siekemeijer
W. F. Schmale
K. P. van Raemdonck
L. van Oosten
A. Nooijen
C. van Mourik
W. H. Lawarissa
L. B. Heemskerk
M. de Graaf
A. Früh
G J. Gantvoort
von Gartzen

Prins Hendrikstraat.
J. Ad. Dengah
N. H. Elsborg
G. H F. Hall
Mej. N. Orzeszek

Shanghaistraat.
D P. de Angst
H. Th. Loomeyer

Siakstraat.
—

Smidstraat.
J. C. Droop

Soengei Krahstraat.
G. Neys
Th. Rossel
G. H. Specht

Sennalaan.
H. Wirix
G. W. Metz
P. H. Q. Bouman
J. de Vos t. N. Cappel

Serdangweg.
P. W. van Rossum
P. C. Wols v. W.del
Van Nie & Co.
E. Goldenberg
W. Thies
V. Rensburg
Kantoor Deli Spoor
Dr K. Diem
J. C. Th. Freund
L. L. Polis
R. G. I. Wijnberg
B. Kerkhoff & Co
W. H. M Schadee
R. IJspeert
J. F. van Gulik
J. Negrijn
A. L. Leidemeyer
H. P. Lautenbach
Lautenbach & Co.
A. E. Bruinier
M. Paci
M. Chits
O. R. L. Magnée
D. Robb
T. H. Melhrist
D. R Dunn
F. W. Specht
N. Campbell
Deli Courant
L. de Haan
J. van Harlingen
Wed. v. Marle
F E.G. Matthiessen

Societeitsweg.
Witte Societeit
Post & Telegraafk.
A. Helm

Soengei Rengasweg
F. W. Allianne
G. de Angst
W. van Beekom
P. H. M. Meynne

Swatowstraat.
—

Stationsweg.
—

Soekamoelia.
Rathkamp & Co.
J. Th. Croon
J. A. Roborgh
S. A. Ehrlich
Ds. N. Klaassen
S. v. d. Plas
H. W. du Cloux
Controleurskantoor
Gouv. Kantoren
C. Stoetzer
J. H, A. Nagel
F. Fliers
H. C. v. d. Veen
W. Oelberg
K. J. Budjan
2e Eur. School
Mej. W. H. Fliers

Spoorstraat.
Naudin t. Cate & Co.
Toko v. d. Pol
Mij. Si Boelan

Tepekhongstraat.
—

Timorstraat.
H. J. v. Moll

Timorstraat.
G. J. Buddingh
G. P. Schnerr
J. C Hoppe
A J. Koster
H. L. A Klein
F. A Nesvadba
Ziekenverpleging
Mr. P. H. Schneider
Mej. A Almy
L. M. v d. As
J. H. Baay
J. E. P. Cannegieter
Mej. Doorn
Mej. A. Eskes
Mej. A. Felser
Mej. H. L. den Berger
Mej. Ch. v. d. Wolk
F. L. W. Bode
Mej. H. de Haas
„ Hoebé
H. N. Olland
W. G. Plomp
Mej. E. Schagen van Soelen
J. D. Wardenberg

Raadsweg.
Mr. J. Voorinck

Rensstraat.
M. Alley

Residentsweg.
W. J. Rahder
Mr. N. W. M. Schoorel
Mr. J. F. Buffart
L. W. Jessen
D. Sandel
J. J. Griffijn
Dr. J M. Knaap
L. W. H. v Sandich
Mr. J. J. de Heer
Mr. J. H. Penning
Mr. W. L de Neeff
Mr. J. Duparc
Mr. J. F. Kunst
J. Langeveld
A. H O. Prins

Riouwstraat.
—

Rivierpad.
—

Tjong Jong Hianstraat.
—

Toetsjanstraat.
—

Voorstraat.
C. H ten Bruggencate
J. P. Brandenburg
J. W. A. Zeeman
C. Prehn
Tj. Hoekstra
J. J. Clignett
C. L. W. v. Liebenstein
J. van Ketwich Mulder
Kant. Triangulatie
Fröbelschool
C. Knolle
J. Sypesteyn

Wilhelminastraat.
A. L. A Flinzner
A. N. Langeris
Dr. T. Honing
E. F. van Elten
Dr. L. P. L. C. de Bussy
Th. G. Steenkamp
J. C. Willebrand
Ph. H. ter Meulen
A. L. Brouwer
A. A. Munters
H. C. Visser
G. A. E. Grosman
C. A. de Bruyn
W. J. D. van Druten
J. Boesveld
J. Hamel
C. Koek
J. L Muller
V. G. Schicke
W. Twisk
W M. v. d. Voet
H. Zeitlin
K. Zijlstra
Maas
Tewe

Zwarteweg.
L. Nispel
J. D. Kok
J R. Th. Nagel
V. E. Palm
Mej. L. H. M. Schouten

Alphabetische lijst van de Namen der Straten in Medan

Nieuwe Benaming	Oude Benaming	Nieuwe Benaming	Oude Benaming
h" Amoystraat		*J* Kampements-weg	Kampement Baroe
J. Asahanstraat		*l'm*' Kampong Aur	Kampong Aur
r" Balistraat	Djalan Lapang	*K* Kampong Doe-rianweg	
q" Bankastraat			
i Betengweg	Djalan Senteng	*w* Kanonnenweg	Kanonnenweg
D Billitonstraat		*l*" Kapiteinsweg	Djalan Kapitein
U Bindjeyweg		*x*' Kerkstraat	Djalan Gredja
p Bombaystraat		*q*' Kesawan	Kesawan
		ij" Klingenstraat	Djalan Kling
n Calcuttastraat		*m* Kroesenstraat	
d" Cantonstraat	Djalan Tengah	*G* Krugerstraat	Djalan Kruger
C Celebesstraat			
q Ceylonstraat		*a* Laboeanweg	Djalan Laboean
r Colombostraat		*H* Langkatstraat	
f Cremerweg	Cremerstraat	*E* Lombokstraat	
		z" Luitenantsweg	Djalan Luitenant
d' Datoehstraar	Djalan Datoek		
d Deli Mij. laan	Djalan Deli Mij.	*t*" Madoerastraat	
h Demmeniweg	Demmeniweg	*o* Madrasstraat	
n" Depotweg		*k*' Maleischestraat	
		t Mangalaan	Mangalaan
u Electriciteitsweg	Electriciteitweg	*v*' Marktstraat	Djalan Pasar
P Emmastraat		*a*',*b*' Moskeestraat	Djalan Macao
			Djalan Mesdjid
n' Gang Mantri	Gang Mantri	*s* Negapatamstr.	
		p' Nienhuysweg	Djalan Roemah Makan
k" Hainanstraat			
m" Hakkastraat		*s*' Nieuwe Markt	Pasar Baroe
z Hindoestraat	Djalan Hindoe	*g*'*j*' Nieuwstraat	Djalan Baroe
c" Hongkongstr.	Djalan Hongkong		
o" Hospitaalsweg	Djalan Roemah Sakit	*Q* Oranje Nassau-straat	
Hotelstraat		*C*' Oude Markt	Pasar Lama
x Hüttenbachstr.	Djalan Hüttenbach		
		r' Pachtstraat	Djalan Padjeg
s" Javastraat	Djalan Djawa	*V* Padang Boelan weg	
y Japanschestraat			
O Julianastraat		*b*.*c*. Pakhuisweg	Djalan Goedang

Nieuwe Benaming	Oude Benaming	Nieuwe Benaming	Oude Benaming
y' Paleisweg	Djalan Astana	*f'* Soekamoelia	Soekamoelia
l Parkstraat	Djalan Kebon Boenga	*L.S.* Soengei Krahstraat	Soengei Kiah
b'' Pekingstraat	Djalan Pematang	*T* Sgei. Rengasweg	Soengei Renggs
R Pertjoetweg			
w'' Petersburgstr.	Djalan Petersburg	*w'z'* Spoorstraat	Djalan Toko
k Poloniaweg	Djalan Polonia	*o'* Stationsweg	
N. Prins Hendrikstraat		*f''* Swatowstraat	Djalan Kosong
		t' Tepekhongstr.	Djalan Tepekhong
i' Raadsweg	Djalan Raad	*u''* Timorstraat	Djalan Lebar
e' Rensstraat	Lorong	*g''* Tjong Jong Hianstraat	Majoorstraat
v Residentsweg	Residentsweg	*i'* Toetsjaustraat	
p'' Riouwstraat			
W Rivierpad		*u'* Vleeschmarkt	
x'' Sennalaan	Sennalaan	*h'* Voorstraat	Djalan Moeka
e Serdangweg	Djalan Serdang		
e'' Shanghaistraat	Djalan Club	*A. B. M.* Wilhelminastraat	Djalan Belakang
F Siakstraat			Djalan Baloemba
a'' Smidstraat	Djalan Toekang Besi		Djalan Toetoepan
g Societeitsweg	Djalan Roemah Bola	*v''* Zwarte weg	Djalan Hitam

IN DIT ADRESBOEK ADVERTEERENDE FIRMA'S:

Algemeene De (Inspecteur J. Ruphan) Medan, 192
Amsterdam-Deli Brand & Zeeassur: Mij., 194
Amsterdamsche Eij. vsn Levensverzekering, 196
Anglo-Dutch Estates Agency Ltd., 198
Asahi, 200
Bank & Handelsvereeniging Naudin ten Cate & Co., 280-282
Barmer Export Gesellschaft, 202
Bawajee & Co. Kapitan K., 204
Blooker Thzn. C., 206
Boer Hotel de, 208
Brahim, 88
Brandes K., 210
Chartered Bank of India, Australia & China, 212
Chong Lee Medan, 214-216
Cornfield W., 218
Deli Atjeh Handel Mij. (St. Paul Bier Bremen), 220
Deli Slachterij J. C. Mann, 222
Erlich S., 224
Everaars A C., Anglo Dutch Labour Bureau Ltd., 226
Fujisaki & Co. I., 228
Grünberger B., 230
Güntzel & Schumacher Handel Mij., 232-234
Goldenberg & Co. M., 236
Hotel en Slachterij N V. J. J. Huiberse T. Tinggi, 238
India Hotel, 240
Katz & Co. Handel Mij. S., 242
Kehding F. Handelsvereeniging, 244
Kerkhoff & Co., 246-252
Khoe Tjin Tek, 254
Koek & Co. C., 256
Kolf v/d Hoeven & Broekman, 258-264
Langereis & Co. G. D, 266-268
Langkat Apotheek Bindjey, 270
Lind Handelsvereeniging J. A., 272
Marle & Co. van N.V. Automobielhandel, 274
Matzuzaki T., 276
Medan Hotel, 278
Nederlandsche Handel Maatschappij, 284
Nederl.-Indië Levensverzekering en Lijfrente Mij., 286
Neuerburg Paul Linz am Rhein, 288
Nie & Co. van, 290
Pol N. V. Tokohandel v/h G. A. van den, 292
Ponosamy Pillay P. V., 294

Rathkamp & Co., 896
Rens D., 298
Runymede Hotel Penang, 300
Shibuya, 302
Slot & Co. G. H., 304
Soeij Tek Bie, 306
Sumatra Slachterij, 308
Toko A Contant J. Hofland, 310
Tjin Bie, 88
United States Steel Products Company, 44
Verwey & Lugard 'sAutomobiel Mij. 312
Yamato & Co, 87
Ysfabriek Mij. tot Expl. van Ysfabrieken in N. I., 314

DELI-SPOORWEG-MAATSCHAPPIJ

DIENSTREGELING VAN DEN LOOP DER TREINEN

Ingevoerd 2 Mei 1912.

Lijnvak Medan—Belawan

Van MEDAN naar BELAWAN

STATIONS	Uren van vertrek en aankomst (V beteekent Vertrek, A " Aankomst)								
Medan V	—	5.50	7.4	8.13	10.4	11.37	1.9	2.40	4.13
Pocioe-Brayan . . "	—	6.—	door	8.23	10.14	11.47	1.19	door	4.23
Titipapan . . . . "	—	6.12	7.24	8.35	10.28	12.1	1.33	door	4.37
Kampong-Besar . . "	5.50	6.21	door	8.44	10.37	12.10	1.42	door	4.46
Labocan . . . . "	5.57	6.28	door	8.53	10.44	12.17	1.49	3.8	4.53
Belawan . . . . A	6.12	6.45	7.47	9.8	10.59	12.32	2.4	3.23	5.8

Van BELAWAN naar MEDAN

STATIONS	Uren van vertrek en aankomst								
Belawan V	6.52	8.37	9.56	11.29	1.1	2.52	4.13	5.17	5.48
Labocan . . . . "	7.8	8.55	10.12	11.45	1.17	3.10	door	5.33	6.4
Kampong-Besar . "	7.15	door	10.19	11.52	1.24	3.17	door	5.40	A 6.10
Titipapan . . . "	7.26	door	10.30	12.3	1.35	3.26	4.39	5.49	—
Pocioe-Brayan . . "	7.38	door	10.42	12.15	1.47	3.38	door	6.1	—
Medan . . . . A	7.47	9.20	10.51	12.24	1.56	3.47	5.—	6.10	—

Lijnvak Medan—Timbang-Langkat

Van MEDAN naar TIMBANG-LANGKAT

STATIONS	Uren van vertrek en aankomst							
Medan V	6.22	8.5	10.24	12.5	2.24	4.5	5.5	
Sikambing . . . "	6.32	8.16	10.34	12.16	2.34	4.16	door	
Soenggal . . . . "	6.44	8.28	10.44	12.28	2.44	4.28	5.22	
Diski . . . . . "	6.56	8.41	10.56	12.41	2.56	4.41	5.34	
Timbang-Langkat. A	7.7	8.53	11.7	12.53	3.7	4.53	5.45	

Van TIMBANG-LANGKAT naar MEDAN

STATIONS	Uren van vertrek en aankomst							
Timbang-Langkat. V	6.16	7.8		8.54	11.8	12.54	3.8	4.54
Diski . . . . . "	6.28	7.21		9.6	11.21	1.6	3.21	5.6
Soenggal . . . . "	6.42	7.34		9.18	11.34	1.18	3.34	5.20
Sikambing . . . "	door	7.45		9.28	11.45	1.28	3.45	5.30
Medan . . . . . A	6.56	7.55		9.37	11.55	1.37	3.55	5.39

Lijnvakken T.-Langkat—T.-Poera en T.-Poera—P.-Brandan

Van TIMBANG-LANGKAT naar TANDJONG-POERA en P.-BRANDAN

STATIONS		Uren van vertrek en aankomst							
Timbang-Langkat	V	5.56*	7.13		11.13		3.13		
Poengei	»	door	7.25		11.25		3.25		
Kwala-Begoemit	»	door	7.35		11.35		3.35		
Kwala-Bingei	A	6.18	7.45		11.45		3.45		
Stabat	V	—	8.1		12.1		4.1		
Tandjong-Slamat	»	—	8.19		12.19		4.19		
Kwala-Pessilam.	»	—	8.34		12.34		4.34		
Tandjong-Poera.	A	—	8.44		12.44		4.44		
Tandjong-Poera.	V	—	8.50		12.50		4.50		
Ajer Tawar	»	—	9.4		1.4		5.4		
Gebang	»	—	9.10		1.10		5.10		
Setjorei	»	—	9.22		1.22		5.22		
Pangk.-Brandan	A	—	9.31		1.31		5.31		

Van PANGK.-BRANDAN en TANDJONG-POERA naar TIMBANG-LANGKAT

STATIONS		Uren van vertrek en aankomst							
Pangk.-Brandan	V	—			6.30		10.30		2.30
Setjorei	»	—			6.40		10.40		2.40
Gebang	»	—			6.52		10.52		2.52
Ajer Tawar	»	—			6.58		10.58		2.58
Tandjong-Poera.	A	—			7.11		11.11		3.11
Tandjong-Poera.	V	—			7.17		11.17		3.17
Kwala-Pessilam.	»	—			7.28		11.28		3.28
Tandjong-Slamat	»	—			7.43		11.43		3.43
Stabat	»	—			8.3		12.3		4.3
Kwala-Bingei	»	6.24*			8.17		12.17		4.17
Kwala-Begoemit	»	6.34			8.27		12.27		4.27
Poengei	»	6.44			8.37		12.37		4.37
Timbang-Langkat	A	6.55			8.48		12.48		4.48

Lijnvak Timbang-Langkat—Kwala

Van TIMBANG-LANGKAT naar KWALA

STATIONS		Uren van vertrek en aankomst							
Timbang-Lankat	V	7,3*	8,59		12,59		4,59		
Tandjong-Djatti	»	door	9,10		1,10		5,10		
Brahrang	»	door	9,19		1,19		5,19		
Selesseh	»	door	9,25		1,25		5,25		
Padang-Tjermin	»	door	9,37		1,37		5,37		
Kwala	A	7,43	9,49		1,49		5,49		

Van KWALA naar TIMBANG-LANGKAT

STATIONS		Uren van vertrek en aankomst							
Kwala	V		6,12	7,50*		10,12		2,12	
Padang-Tjermin	»		6,25	8,3		10,25		2,25	
Selesseh	»		6,37	8,15		10,37		2,37	
Brahrang	»		6,43	8,21		10,43		2,43	
Tandjong-Djatti	»		6,52	8,30		10,52		2,52	
Timbang-Langkat	V		7,2	8,40		11,2		3,2	

*) Deze treinen loopen den 1sten en 16en van elke maand.

Lijnvak Medan — Perbaoengan.

Van MEDAN naar PERBAOENGAN.

STATIONS.		Uren van vertrek en aankomst.					
Medan	V	6.4	8.5	10.4	12.5	2.4	4.5
Kebon-Pisang .	„	6.13	door	10.13	door	2.13	door
Band.-Chalipah .	„	6.24	door	10.24	door	2.24	door
Batang-Koewis .	„	6.36	8.29	10.36	12.29	2.36	4.29
Serdang . . .	„	6.46	8.39	10.46	12.39	2.46	4.39
Aras-Kaboe . .	„	door	8.47	door	12.47	door	4.47
Loeb.-Pakam .	A	7.1	8.58	11.1	12.58	3.1	4.58
Loeb.-Pakam .	V	7.4	9.1	11.4	1.1	3.4	5.1
Perbaoengan. .	A	7.18	9.15	11.18	1.15	3.18	5.15

Van PERBAOENGAN naar MEDAN.

STATIONS.		Uren van vertrek en aankomst.					
Perbaoengan . .	V	6.45	8.42	10.45	12.42	2.45	4.42
Loeb.-Pakam. .	A	6.59	8.56	10.59	12.56	2.59	4.56
Loeb.-Pakam. .	V	7.2	8.59	11.2	12.59	3.2	4.59
Aras-Kaboe . .	„	7.14	door	11.14	do r	3.14	door
Serdang . . .	„	7.22	9.15	11.22	1.15	3.22	5.15
Batang-Koewis .	„	7.32	9.25	11.32	1.25	3.32	5.25
Band.-Chalipah .	„	door	9.37	door	1.37	door	5.37
Kebon-Pisang .	„	door	9.48	door	1.48	door	5.48
Medan	A	7.55	9.56	11.55	1.56	3.55	5.56

Lijnvak Perbaoengan — Tebing-Tinggi.

Van PERBAOENGAN naar TEBING-TINGGI.

STATIONS.		Uren van vertrek en aankomst.					
Perbaoengan. .	V	7.25	9.24	11.25	1.24	3.25	
Lidah-Tanah .	„	7.38	9.37	11.38	1.37	3.38	
Boeloe	„	7.49	9.48	11.49	1.48	3.49	
T. Mengkoedoe.	„	8.1	10.1	12.1	2,1	4.1	
Rampah . . .	„	8.15	10.15	12.15	2.15	4.15	
Bamban . . .	„	8.27	10.27	12.27	2.27	4.27	
Ramboetan		8.39	10.39	12.39	2.39	4.39	
Tebing-Tinggi		8.47	10.47	12.47	2.47	4.47	

Van TEBING-TINGGI naar PERBAOENGAN.

STATIONS.		Uren van vertrek en aankomst.					
Tebing-Tinggi .	V	.14	9.14	11.14	1 14	3.14	
Ramboetan . .	„	7.23	9.23	11.23	1 23	3.23	
Bamban . . .	„	7.35	9.35	11.35	1.35	3.35	
Rampah . . .	„	7.47	9.47	11.47	1.47	3.47	
T.-Mengkoedoe.	„	8.3	10.3	12.3	2.3	4.3	
Boeloe	„	8.14	10.14	12.14	2.14	4.14	
Lidah-Tanah .	„	8.25	10.25	12.25	2.25	4.25	
Perbaoengan. .	A	8.36	10.36	12.36	2.36	4.36	

Lijnvak Loeboeq-Pakam — Bangoen-Poerba.

Van LOEBOEQ-PAKAM naar BANGOEN-POERBA.

STATIONS.		Uren van vertrek en aankomst.								
Loeb.-Pakam.	V	7.12			1.9		5.9			
Pagar-Marbau	"	7.28			1.25		5.25			
Tanah-Abang	"	7.37			1.34		5.34			
Galang	"	7.47			1.44		5.44			
Petoemboekan	"	7.58			1.55		5.55			
Sialang	"	8.10			2.7		6.7			
Bangoen-Poerba.	A	8.20			2.17		6.17			

Van BANGOEN-POERBA naar LOEBOEQ-PAKAM.

STATIONS.		Uren van vertrek en aankomst.								
Bangoen-Poerba.	V	5.43			9.43		3.40			
Sialang	"	5.54			9.54		3.51			
Petoemboekan	"	6.6			10.6		4.3			
Galang	"	6.17			10.17		4.14			
Tanah-Abang	"	6.27			10.27		4.24			
Pagar-Marbau	"	6.36			10.36		4.33			
Loeb.-Pakam.	A	6.51			10.51		4.48			

Lijnvak Medan — Deli-Toewa.

Van MEDAN naar DELI-TOEWA.

STATIONS.		Uren van vertrek en aankomst.								
Medan	V	5.45	9.28	1.17	5.4					
Kampong-Baroe.	"	5.56	9.39	1.28	5.15					
Kedei-Doerian	"	6.7	9.50	1.39	5.26					
Deli-Toewa	A	6.15	9.58	1.47	5.34					

Van DELI-TOEWA naar MEDAN.

STATIONS.		Uren van vertrek en aankomst.								
Deli-Toewa	V	6.26	10.13	2.2	5.45					
Kedei-oeDrian	"	6.35	10.22	2.11	5.54					
Kampong-Baroe.	"	6.46	10.33	2.22	6.5					
Medan	A	6.56	10.43	2.32	6.15					

Lijnvak Medan — Arnhemia.

Van MEDAN en KAMPONG-BAROE naar ARNHEMIA.

STATIONS.		Uren van vertrek en aankomst.								
Medan	V	5.35	7.4	11.1	2.38					
Kampong-Baroe.	"	door	7.14	11.11	3.8					
Gedong-Djohore.	"	door	7.20	11.17	3.14					
Padang-Boelan	"	door	7.29	11.26	3.23					
Bekalla	"	door	7.42	11.39	3.36					
Arnhemia	A	6.16	7.53	11.50	3.47					

Van ARNHEMIA naar KAMPONG-BAROE en MEDAN.

STATIONS.		Uren van vertrek en aankomst.								
Arnhemia	V	6.25	8.13	12.10	4.7					
Bekalla	"	6.38	8.25	12.22	4.19					
Padang-Boelan	"	6.51	8.38	12.35	4.32					
Gedong-Djohore.	"	7.—	8.47	12.44	4.41					
Kampong-Baroe	"	7.15	8.53	12.50	4.47					
Medan	A	7.24	9.2	12.59	4.56					

Wijnhandel Hotel de Boer

=:= MEDAN =:=

Fijnproevers en Wijnkenners kiezen uit de volgende bekende Merken van de Firma **Paul Neuerburg** te Linz am Rhein:

Mosel- & Saar Weine:

1902/er	Lieserer.	*f*	12.50
1904/er	Zeltinger	„	13.25
1907/er	Drohner (Wachstum Matheus) . .	„	16.50
1907/er	Piesporter Goldtröpschen	„	16.50
1906/er	Caseler (Ruwer), ...	„	18.—
1908/er	Saarburger (Saar)	„	18.50
1907/er	Ohligsberger Rosswingert	„	27.50
1906/er	Wehlener Sonnenuhr	„	37.50

Rhein Weine.

1908/er	Linzer Riesling	„	12.—
1906/er	Linzer Burgunder (roth)	„	12.50
1906/er	Niersteiner	„	15.50
1907/er	Johannisberger	„	16.50
1906/er	Rüdesheimer	„	17.50
1906/er	Rauenthaler	„	19.—
1907/er	Liebfraumilch (naturrein)	„	27.50
1907/er	Schloss Johannisberger (Original mit Korkbrand)	„	31.50
1903/er	Assmannshäuser Hinterkirch (roth). (Original mit Korkbrand)	„	33.—

Alles in kisten van $^{12}/_{1}$ flesschen

IN VOORRAAD TE MEDAN.

DE SUMATRA POST

Het grootste dagblad op Sumatra

:-: 14e JAARGANG :-:

Verschijnt te Medan, Deli.

Uitgever en Drukker: J. HALLERMANN. TELEFOON N. 211

Hoofd-Redacteur: ANT. J. LIEVEGOED. TELEFOON No. 259

ABONNEMENTSPRIJS:

Voor Nederlandsch-Indië per jaar franco . . f 20.—
Voor alle andere landen de algemeene postvereeniging per jaar franco . . . . . „ 25.—
met halfjaarlijksche vooruitbetaling.
Afzonderlijke nummers per stuk . . . . . „ 0.10

PRIJS DER ADVERTENTIËN:

Per advertentie t/m 5 reg. p. keer f 1.50
Voor elken regel meer . . . . „ 0.20

Groote letters naar plaatsruimte
Bij 4 t/m 7 keer plaatsing 25% korting
„ 8 t/m 25 „ „ 33⅓ „ „
„ 26 en meer „ „ 50 „ „
Advertentiën moeten vooruit betaald worden . . . . .

1 2 3 4 5 6 7 8 9 10 regel-maat

„DE SUMATRA POST"

is sedert de laatste jaren **verreweg** het meest gelezen blad ter **Oostkust** en op de **Buitenbezittingen** en daarom het meest geschikt voor

Advertentiën en Reclame.

De dagelijksche uitgave bestaat uit 3 tot 4 bladen.
Eigen telegrammen uit Europa, Singapore, Batavia, Atjeh, enz.,

Uitstekende Correspondenten.

Onafhankelijk en vrij orgaan.